

RECOMMANDATIONS IMPORTANTES A LIRE POUR OBTENIR LES REMBOURSEMENTS ET EVITER LES REJETS

Conditions générales :

Le cadre réservé à l'adhérent doit être dûment renseigné.

Le cadre réservé au médecin doit être renseigné par le praticien lui-même notamment la nature de la maladie.

La validité de la feuille de soins est limitée à 3 mois à compter de la première consultation.

L'entente préalable est exigée pour toute hospitalisation médicale, chirurgicale, soins dentaires spéciaux, extractions multiples, parodontie orthodontie, prothèses dentaires, prothèses auditives ou orthopédiques ainsi que pour tous les actes effectués en série.

En cas d'accident, une déclaration précisant les causes et circonstances de l'accident est à joindre à la feuille de soins.

Pharmacie :

Les vignettes des médicaments doivent être obligatoirement jointes aux ordonnances.

Pour les médicaments sans vignettes une facture de la pharmacie doit être jointe.

Biologie et Biologie :

La facture ainsi qu'une copie des résultats des analyses ou du compte rendu (sous pli confidentiel) doivent être jointes à l'ordonnance médicale pour toute demande de remboursement.

Un pli confidentiel du médecin prescripteur des analyses ou radios peut être demandé par le médecin conseil de la mutuelle.

Optique :

L'ordonnance du médecin prescripteur et la facture de l'opticien sont à joindre à la feuille de soins.

Rééducation :

L'entente préalable renseignée par le médecin prescripteur est exigée avant le début des séances de rééducations.

Pour le remboursement, la facture et le calendrier des séances effectuées sont à joindre à la feuille de soins.

Dentaire :

En cas de prothèses ou de traitement canalaires, l'accord préalable renseigné sur la feuille de soins est obligatoire avant le début de traitement.

La facture doit être jointe à la feuille de soins pour toute demande de remboursement.

La radio-après soins est obligatoire en cas de prothèses ou de traitement canalaires.

Maladie et Affection Longue Durée ALD et ALC :

La déclaration de maladie chronique doit être renseignée par le médecin prescripteur et renouvelée tous les 6 mois.

Adresses Mails utiles

Réclamation : contact@mupras.com

Prise en charge : pec@mupras.com

Adhésion et changement de statut : adhesion@mupras.com

MUPRAS garantit le respect de la loi n° 09-08 relative à la protection des personnes physiques à l'égard du traitement des données à caractère personnel.

MUPRAS : Centre Allal Ben Abdellah - 6ème Etage Angle Rue Mohamed Fakir et Rue Allal Ben Abdellah - Quartier de l'Horloge Casablanca 20000 - Tél. : 05 22 20 45 45 (LG) - Fax : 05 22 22 78 18 - www.mupras.com



MUPRAS
Mutuelle de Prévoyance
& d'Actions Sociales
de Royal Air Maroc

Déclaration de Maladie

N° P19- 062025

☒ Maladie

☐ Dentaire

☐ Optique

☐ Autres

Cadre réservé à l'adhérent (e)

Matricule : 5515

Société : RAM

☒ Actif

☐ Pensionné(e)

☐ Autre :

Nom & Prénom : HICAL ABD SAMAD

Date de naissance : 14-7-62

Adresse : Mr Abdellah N13 R 262 An Chock
CASA

Tél. : 0661091160

Total des frais engagés : Dhs

Cadre réservé au Médecin

Cachet du médecin :

Date de consultation :

Nom et prénom du malade :

Lien de parenté :

☐ Lui-même

☐ Conjoint

☐ Enfant

Nature de la maladie :

En cas d'accident préciser les causes et circonstances :

Dans le cas où la maladie aurait un caractère confidentiel, communiquer les renseignements sous pli confidentiel à l'attention du médecin conseil de la Mutuelle.

J'atteste sur l'honneur l'exactitude des renseignements portés sur la présente déclaration. Je déclare avoir pris connaissance de la clause relative à la protection des données personnelles.

Fait à :

Le : / /

Signature de l'adhérent(e) :

Dr. Touria MAGHFOUR

Spécialiste en

Médecine Interne - Rhumatologie

Diabète et Goitre - Sang et Nerfs

Les Grands Syndromes,

Les Maladies Infectieuses - Gériatrie

et Allergies

الدكتورة ثورية مغفور

اختصاصية في :

الطب الباطني - الروماتيزم

السكري و الغدد - الأعراض الكبيرة

الأمراض المعدية - الدم و الأعصاب

الشيخوخة - الحساسية

ORDONNANCE

Casablanca, le : 21/03/2024

الدار البيضاء في :

DR. TOURIA MAGHFOUR
Médecine Interne
283, Bd. Idriss El Harti - Cité Djemâa Ben M'sik - Casablanca
Tél : 05 22 55 29 43 - GSM : 06 66 48 63 76

78,70 x 3

1) 10,40 x 3

2) 13,40 x 5

3) 10,40 x 3

T = 334,30

DR. TOURIA MAGHFOUR
Médecine Interne
283, Bd. Idriss El Harti - Cité Djemâa Ben M'sik - Casablanca
Tél : 05 22 55 29 43 - GSM : 06 66 48 63 76

78,70

78,70

78,70

LOT : 20E011
PER : 03 2023

METFORMINE WIN 500MG
CP PEL B30

P.P.V : 10DH40



6 118000 062127

LOT : 20E011
PER : 03 2023

METFORMINE WIN 500MG
CP PEL B30

P.P.V : 10DH40



6 118000 062127

LOT : 20E011
PER : 03 2023

METFORMINE WIN 500MG
CP PEL B30

P.P.V : 10DH40



6 118000 062127

6 118001 102013
Levothyrox® 50µg,
Comprimés sécables B/30
PPV: 13,40 DH

7862160336

6 118001 102013
Levothyrox® 50µg,
Comprimés sécables B/30
PPV: 13,40 DH

7862160336

6 118001 102013
Levothyrox® 50µg,
Comprimés sécables B/30
PPV: 13,40 DH

7862160336

6 118001 102013
Levothyrox® 50µg,
Comprimés sécables B/30
PPV: 13,40 DH

7862160336

6 118001 102013
Levothyrox® 50µg,
Comprimés sécables B/30
PPV: 13,40 DH

7862160336

HILAL ARDSATAD.
ORDONNANCE

283, Bd COT Driss El Hachmi Che Djamaa Ben Misk
CASABLANCA, Tel: 0522 552 943
Dr. TOURIA MAGHFOUR
Médecine Interne

21 / 09 / 20

Dr. Touria Maghfour

choyante
mal à l'estomac (moult)

RADIOLOGIE SIDI OTHMANE
Av. 10 Mars (Place de la Préfecture)
Sidi Othmane - Casablanca
Tél: 0522 59 49 49 - Fax: 0522 59 48 -

(An's fonction)
Dr. TOURIA MAGHFOUR
Médecine Interne
CASABLANCA, Tel: 0522 552 943
283, Bd COT Driss El Hachmi Che Djamaa Ben Misk
to punch
module
oblique

ORDONNANCE

13/05/20

283, Bd CDT Dross El Harfi Cite Djamaa Ben Misk
CASABLANCA, Tel: 0522 552 943

Dr TOURIA MAGHFOUR
Médecine Interne

Solennel
Hilal

LABORATOIRE EL KHALIL

Mr HILAL Abdessamad

Né(e) le : 14-07-1962 M



2009220031

A coller sur l'ordonnance

ORDO

city

Acus mup

ASA

LABORATOIRE EL KHALIL
Dr TOURIA MAGHFOUR
Médecine Endocrinologue

283, Bd CDT Dross El Harfi Cite Djamaa Ben Misk
CASABLANCA, Tel: 0522 552 943 / FAX: 05 22 21 10 99 / NC

Dr TOURIA MAGHFOUR
Médecine Interne

RSO

مركز الفحص بالأشعة سيدي عثمان RADIOLOGIE SIDI OTHMANE



090000845

Dr. Jamal HAROUCH

Diplômé de la Faculté de Médecine de Montpellier
Ancien Praticien Hospitalier au C.H.U. de Fort de France

Dr. M. Jalil KOUHEN

Spécialiste en Radiologie et Imagerie Médicale

الدكتور جمال الهاروش

خريج كلية الطب بمونبيلي
طبيب سابق بالمستشفى الجامعي فوردو فرانس

الدكتور محمد جليل كوهن

إختصاصي في الفحص بالأشعة

Casablanca, le 25/09/2020

FACTURE

Facture N°4918/2020

Nom et Prénom : HILAL ABDSAMAD

Examen(s) réalisé(s) :	
PONCTION BIOPSIE ECHOGUIDEE	
1200 DH	
ECHOGRAPHIE THYROIDIENNE	
500 DH	

1700 DH	
TOTAL :	1700 DH

Soit un montant total T.T.C de :1700 DH

Arrêtée la présente facture à la somme de :

MILLE SEPT CENTS DH

RADIOLOGIE SIDI OTHMANE
Av. 10 Mars (Place de la Préfecture)
Sidi Othmane - Casablanca
Tél : 05 22 59 48 48 - Fax : 05 22 59 48 48

شارع 10 مارس، ساحة عمالة سيدي عثمان - الدار البيضاء - الهاتف : 05.22.59.48.48 / 05.22.59.49.49 - الفاكس : 05.22.59.48.48
Av. 10 mars, place de la préfecture - Sidi Othmane - Casablanca - Tél. : 05.22.59.48.48 / 05.22.59.49.49 - Fax : 05.22.59.48.48

IF : 2821070 - Patente : 32723872 - CNSS : 6350376 - ICE : 001754813000087



LABORATOIRE D'ANATOMIE PATHOLOGIQUE AL YOSR

DR. Yousra EL WARD

Spécialiste en Anatomie et Cytologie Pathologique

- Diplômée de la Faculté de Médecine de Casablanca et de l'Université de Paris DESCARTES.
- Ancienne Interne à l'Hôpital Européen Gergre-Pombidou (Paris).

DEMANDE D'EXAMEN HISTO - CYTOPATHOLOGIQUE

Nom et prénom : Hilal ABOESAMAD

Age : 58 ans

Médecin prescripteur :

Date de prélèvement :

Antécédents :

Siège de prélèvement :

Cyto pour l'examen de 2
Nœuds thyroïdiens ET : ① isthme
② lobe gauche

Renseignements cliniques / paracliniques :

CENTRE DE PATHOLOGIE
AL YOSR

45 AL Khaidar, 03 - B. Bournazel - Bournazel
Tél: 0522 70 16 88 - Casablanca

RADIOLOGIE SIDI OTHMANE

Av. 10 Mars (Place de la Préfecture)

Sidi Othmane - Casablanca

Tél.: 0522 09 49 49 - Fax: 06 22 09 48

Signature et cachet :

Avenue AL Khaidar ben Abdellah - Bournazel - Imm 43, Appt3, 2ème Etage (En face de station shell)

Fix : 05 22 70 16 88 - GSM : 06 42 04 98 91 - Mail : elwardyousra@gmail.com

CENTRE D'ANATOMIE PATHOLOGIQUE AL YOSR

Dr El Ward Yousra .

Médecin spécialiste en anatomie et cytologie pathologique.

Nom et prénom : HILAL ABDSAMAD.

Age : 58 ans.

Référence : I2025199.

Date de réception : 25/09/2020.

COMPTE RENDU ANATOMOPATHOLOGIQUE :

Renseignements cliniques : Cytoponction de 2 nodules thyroïdiens ET4 : le 1^{er} nodule est isthmique, le 2^{ème} nodule : lobaire gauche.

I-NODULE ISTMIQUE :

Nombre d'étalements reçus : 4.

Représentativité : Bonne (plus de 5 amas cellulaires).

L'examen cytologique montre un fond hématique et colloïde. La densité cellulaire est satisfaisante. Les cellules vésiculaires sont regroupées en amas monocellulaires lâches. Elles sont souvent régulières. Par endroits on note un discret chevauchement nucléaires et d'autres atypies éparses à type d'augmentation modérée de la taille nucléaire et de rainures. Il est vu également quelques macrophages.

II- NODULE THYROIDIEN LOBAIRE GAUCHE :

-Nombre d'étalements reçus : 4.

-Représentativité : Bonne (plus de 5 amas cellulaires).

-Cytologie : Le fond est hématique, et colloïde. Les cellules vésiculaires sont regroupées en amas. Elles sont souvent de petite taille, avec présence par place d'amas d'allure tridimensionnelle où les cellules sont augmentées de taille avec des noyaux présentant des atypies à type de chevauchement, d'irrégularités de contours avec quelques rainures. Des histiocytes spumeux et des lymphocytes sont observés.

CONCLUSION:

I+II/ NODULES THYROIDIENS ISTMIQUE ET LOBAIRE GAUCHE :

Cytoponction thyroïdienne présentant focalement des atypies suspectes de malignité, catégorie 5 de la classification de BETHESDA 2017.

Dr. ELWARD YOUSRA

ANATOMOPATHOLOGISTE

3.Avenue Khaydar Ben Abdellah Bournazel

Gsm: 0642 04 98 91 - Casablanca

Dr EL WARD

29/09/2020

CENTRE D'ANATOMIE PATHOLOGIQUE AL YOSR

Dr El Ward Yousra .

Médecin spécialiste en anatomie et cytologie pathologique.

Nom et prénom : HILAL ABDSAMAD.

Age : 58 ans.

Référence : I2025199.

Date de réception : 25/09/2020.

COMPTE RENDU ANATOMOPATHOLOGIQUE :

Renseignements cliniques : Cytoponction de 2 nodules thyroïdiens ET4 : le 1^{er} nodule est isthmique, le 2^{ème} nodule : lobaire gauche.

I-NODULE ISHTMIQUE :

Nombre d'étalements reçus : 4.

Représentativité : Bonne (plus de 5 amas cellulaires).

L'examen cytologique montre un fond hématique et colloïde. La densité cellulaire est satisfaisante. Les cellules vésiculaires sont regroupées en amas monocellulaires lâches. Elles sont souvent régulières. Par endroits on note un discret chevauchement nucléaires et d'autres atypies éparses à type d'augmentation modérée de la taille nucléaire et de rainures. Il est vu également quelques macrophages.

II- NODULE THYROIDIEN LOBAIRE GAUCHE :

-Nombre d'étalements reçus : 4.

-Représentativité : Bonne (plus de 5 amas cellulaires).

-Cytologie : Le fond est hématique, et colloïde. Les cellules vésiculaires sont regroupées en amas. Elles sont souvent de petite taille, avec présence par place d'amas d'allure tridimensionnelle où les cellules sont augmentées de taille avec des noyaux présentant des atypies à type de chevauchement, d'irrégularités de contours avec quelques rainures. Des histiocytes spumeux et des lymphocytes sont observés.

CONCLUSION:

I+II/ NODULES THYROIDIENS ISTHMIQUE ET LOBAIRE GAUCHE :

Cytoponction thyroïdienne présentant focalement des atypies suspectes de malignité, catégorie 5 de la classification de BETHESDA 2017.

Dr. ELWARD YOUSRA
ANATOMOPATHOLOGISTE
3. Av. Khaydar Ben Abdellah Bournazel
Gsm: 0642 04 98 91 - Casablanca

Dr EL WARD
29/09/2020

CENTRE D'ANATOMIE PATHOLOGIQUE AL YOSR

Dr El Ward Yousra.

Médecin spécialiste en anatomie et cytologie pathologique.

Casablanca le : 25/09/2020

Facture N°20/965

Nom et prénom : HILAL ABDESAMAD

Nature du prélèvement :

CYTOPONCTION DE 2 NODULES THYROIDIENS ET4 :800dh

Arrêtée de la facture à la somme de huit cents dirhams : 800dh

CENTRE DE PATHOLOGIE
AL YOSR
43 Av. ANKAD, Casablanca - Bournazel
Tel: 0522 70 16 88 - Casablanca

Signe : Dr EL WARD YOUSRA

INPE : 091237594

ICE : 002238824000018

Patente N°:33677425

N°43 Avenue Khaidar ben Abdellah-Bournazel, 2^{ème} étage(en face de la station Shell).
Fixe : 0522701688. GSM : 0642049891. Mail : elwardyousra@gmail.com.



مختبر الخليل للتحليلات الطبية و البيولوجية

LABORATOIRE EL KHALIL D'Analyses Médicales et Biologiques

Biochimie - Bactériologie - Hématologie - Immunologie - Hormonologie - Oncologie - Parasitologie - Mycologie - Virologie - Spermiologie

Dr. Hoda OUALI ALAMI

Médecin Biologiste

Diplômée de la Faculté de Médecine de Rabat

د. هدى الوالي العلمي

INPE :



093061166

FACTURE N° : 2009140050

Casablanca le 14-09-2020

Mr Abdessamad HILAL

Demande N° 2009140050

Analyses :

Récapitulatif des analyses

CN	Analyse	Val	Clefs
0118	Glycémie	B30	B
0119	Hémoglobine glycosylée	B100	B

Total des B : 130

TOTAL DOSSIER : 160.00DH

Arrêtée la présente facture à la somme de : cent soixante dirhams

LABORATOIRE EL KHALIL
Dr. Hoda OUALI ALAMI
MÉDECIN BIOLOGISTE
252, Bd El Khalil, Hay My Abdellah, Ain Chok
Tél: 05 22 52 62 52 / FAX: 05 22 21 10 90 / NC

252, Bd. EL KHALIL , Hay My Abdellah, Ain Chok, Casablanca- Tél : 0522526252 / FAX: 0522211090

E-Mail : labo.elkhalil@gmail.com - Patente N : 34046060 - I.F.N : 15214903 - CNSS : 4204096

ICE : 001603906000091



Date du prélèvement : 14-09-2020

Code patient : 1909240013

Né(e) le : 14-07-1962 (58 ans)

Mr Abdessamad HILAL

Dossier N° : 2009140050

Prescripteur : Dr. NABH EL KHALIL TOUKA



BIOCHIMIE SANGUINE

24-09-2019

Glycémie à jeun

(Technique enzymatique- AU 480 BECKMAN)

1,70 g/L

(0,70-1,10)

1,80

9,44 mmol/L

(3,89-6,11)

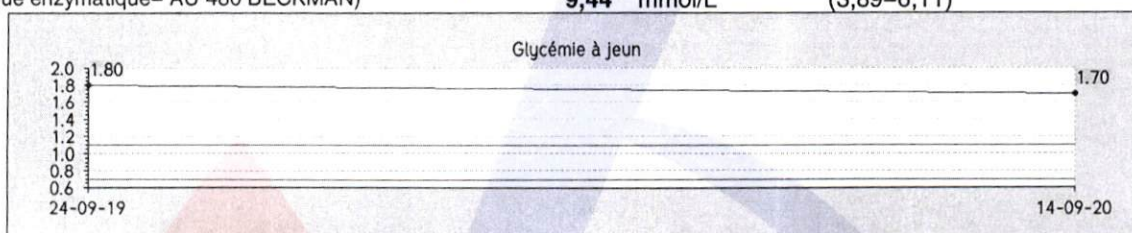

Hémoglobine glyquée (HbA1c)

(Tosoh Biosciences GX - HPLC)

7,2 %

(4,0-6,0)

Variant Hémoglobine

Absence de variant d'hémoglobine

Valeurs de référence :

Sujet normoglycémique : 4,00 à 6,00 % de l'hémoglobine totale.

Sujet diabétique équilibré : objectif ciblé autour de 6,50 %.

Diabète mal équilibré : taux supérieur à 8,50 %.

Validé par : Dr Hoda OUALI ALAMI

LABORATOIRE EL KHALIL
Dr. Hoda OUALI ALAMI
MEDECIN BIOLOGISTE
252, E. d El Khalil, Hay Moulay Abdellah, Ain Chock
Tél: 05 22 52 62 52 / Fax: 05 22 21 10 90 / WC

* RAPPORT D'ANALYSE *

LABORATOIRE KHAI IL

2020/09/14 12:00

TOSOH V01.20

NO: 0013 TB 0002 - 03

ID: 092009140050

CAI (N) = 1.1269X + 0.6139

TP 790

NOM	%	TEMPS	AIRE
GP	0.0	0.00	0.00
A1A	0.6	0.24	7.83
A1B	1.2	0.32	17.11
F	0.6	0.42	8.14
I A1C+	2.6	0.54	36.21
SA1C	7.2	0.66	82.19
A0	89.3	1.02	1261.20
AIRE TOTALE			1412.68

HbA1c 7.2%

HbA1 8.9 % HbF 0.6 %





Date du prélèvement : 22-09-2020

Code patient : 1909240013

Né(e) le : 14-07-1962 (58 ans)



Mr Abdessamad HILAL

Dossier N° : 2009220031

Prescripteur : Dr TOURIA MAGHFOUR

BILAN ENDOCRINIEN

TSH Ultra-sensible

0,505 mUI/L

(0,250-5,600)

(Technique Chimiluminescence Beckman Coulter)

Valeurs de référence:

Tranche d'âge	TSH(mUI/L)
0 à 1 mois	0,70 à 18,10
1 à 12 mois	1,12 à 8,21
1 à 5 ans	0,80 à 6,25
6 à 10 ans	0,80 à 5,40
11 à 14 ans	0,70 à 4,61
15 à 18 ans	0,50 à 4,33
> à 19 ans	0,25 à 5,00
Femme enceinte 1er Trimestre	0,05 à 3,70
Femme enceinte 2eme Trimestre	0,31 à 4,35
Femme enceinte 3eme Trimestre	0,41 à 5,18

- Hyperthyroïdie : TSH < à 0,15 mUI/L

- Hypothyroïdie : TSH > à 7,00 mUI/L

- Nouveau-né : TSH augmente à la 30 minute de vie (80 mUI/L) puis retour à la normale vers 2-5 jours.

Validé par : Dr Hoda OUALI ALAMI

LABORATOIRE EL KHALIL
Dr. Hoda OUALI ALAMI
MEDECIN BIOLOGISTE
252, Bd El Khalil, Hay Moulay Abdellah, Ain Chock
Tél: 05 22 52 62 52 / Fax: 05 22 21 10 90 / NC



مختبر الخليل للتحليلات الطبية و البيولوجية

LABORATOIRE EL KHALIL D'Analyses Médicales et Biologiques

Biochimie - Bactériologie - Hématologie - Immunologie - Hormonologie - Oncologie - Parasitologie - Mycologie - Virologie - Spermologie

Dr. Hoda OUALI ALAMI

Médecin Biologiste
Diplômée de la Faculté de Médecine de Rabat

د. هدى الوالي العلمي

INPE :



093061166

FACTURE N° : 2009220031

Casablanca le 22-09-2020

Mr Abdessamad HILAL

Demande N° 2009220031

Analyses :

Récapitulatif des analyses

CN	Analyse	Val	Clefs
0163	TSH	B250	B

Total des B : 250

TOTAL DOSSIER : 300.00DH

Arrêtée la présente facture à la somme de : **trois cents dirhams**

LABORATOIRE EL KHALIL
Dr. Hoda OUALI ALAMI
MÉDECIN BIOLOGISTE
252, Bd EL KHALIL, Hay My Abdellah, Ain Chok
Tél: 05 22 52 62 52 / FAX: 05 22 21 10 90 / NC

252, Bd. EL KHALIL , Hay My Abdellah, Ain Chok, Casablanca- Tél : 0522526252 / FAX:
0522211090

E-Mail : labo.elkhalil@gmail.com - Patente N : 34046060 - I.F.N : 15214903 - CNSS : 4204096

ICE : 001603906000091

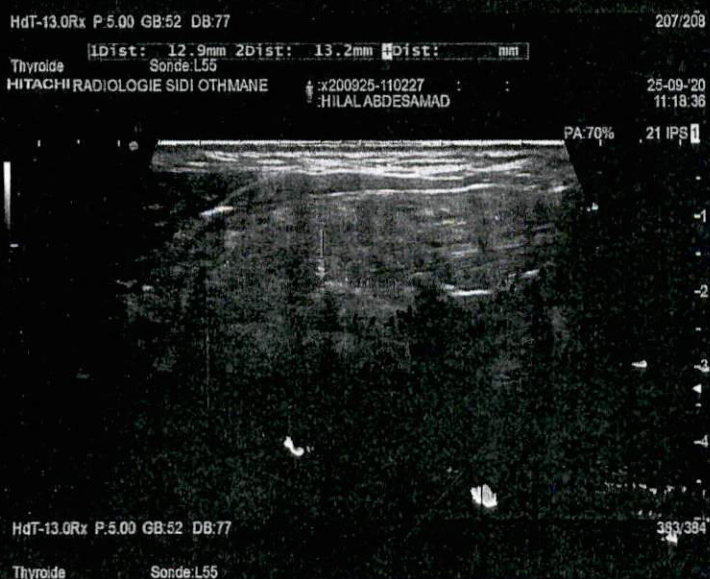
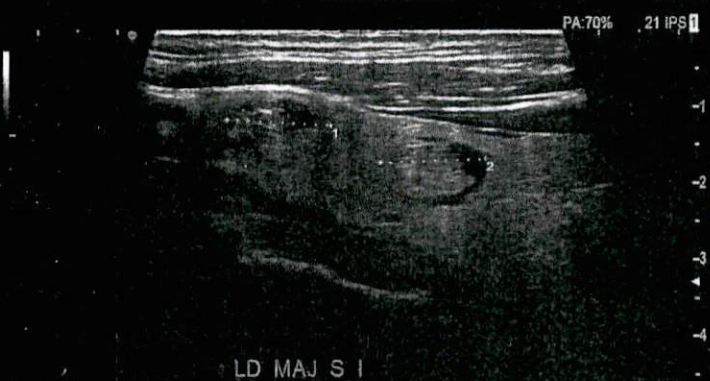
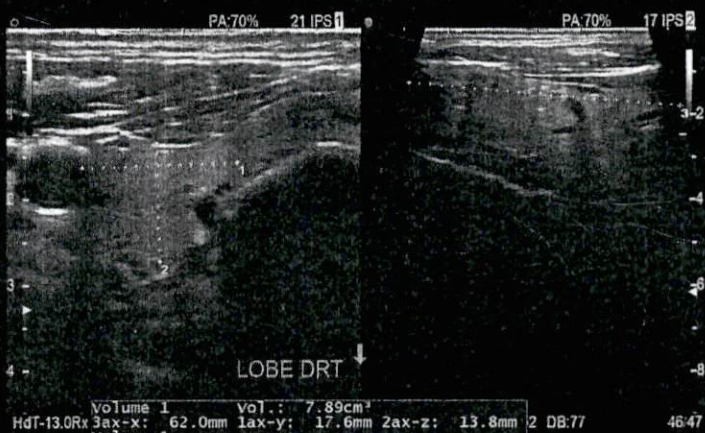

Casablanca le: 25/09/2020

Patient : HILAL ABDSAMAD

Prescripteur : DR TOURIA MAGHFOUR

ECHOGRAPHIE THYROIDIENNE

RESULTAT :

La glande thyroïde est augmentée de volume au dépens de l'isthme et du lobe gauche mesurant :

Lobe droit : 6,2 x 1,7 x 1,4 cm, voir un volume de 7,9 ml.

Lobe gauche : 4,9 x 3,8 x 9,3 mm, voir un volume de 91,6 ml.

Isthme : 20 mm d'épaisseur.

Elle est de contours réguliers, de vascularisation normale, elle est le siège de quatre lésions nodulaires intéressant les deux lobes et l'isthme siégeant et mesurant :

- Lésion nodulaire occupant la quasi-totalité du lobe gauche ovalaire, bien limitée, solido-kystique majoritairement solide, à composante solide isoéchogène, contenant quelques microcalcifications, mesurant 6,6 x 4,5 cm (EU TI-RADS 5).
- Lésion nodulaire isthmique ovalaire, bien limitée, solido-kystique, à composante solide majoritaire isoéchogène, contenant quelques microcalcifications mesurant 2,3 x 4,3 cm (EU TI-RADS 5).
- Deux lésions nodulaires lobaires droites ovalaires, bien limitées, solido-kystiques, majoritairement solides, à composante solide isoéchogène, sans individualisation de microcalcification en leur sein mesurant 13 mm et 12,8 mm (EU TI-RADS 3).

Absence d'ADP cervicale.

Respect des glandes parotides et des glandes sous-maxillaires en bilatéral.

Perméabilité des paquets vasculaires jugulo-carotidiennes.

CONCLUSION :

Goitre multi-hétéro-nodulaire classé EU TI-RADS 5 → à compléter par une cytoponction.

RADIOLOGIE SIDI OTHMANE
Av. 10 Mars 1963, 16 la Préfecture
Sidi Othmane - Casablanca
Tél. 777 49 49 - Fax: 86 22 59 48

HITACHI RADIOLOGIE SIDI OTHMANE :x200925-125355 :H 25-09-20 13:32:37

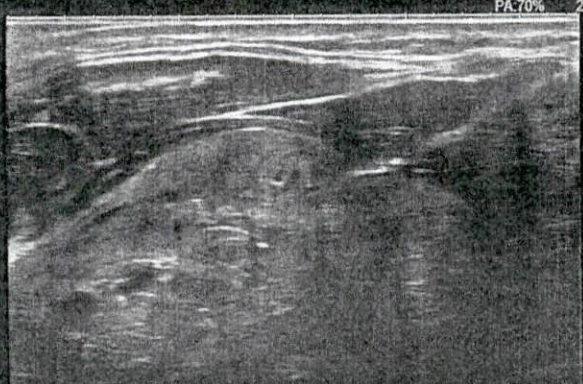

HITACHI RADIOLOGIE SIDI OTHMANE :x200925-125355 :H 25-09-20 13:32:58

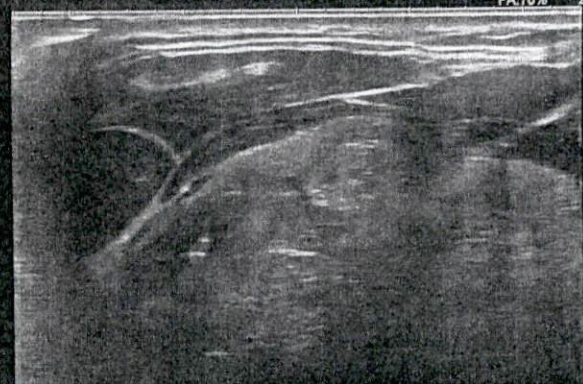

HITACHI RADIOLOGIE SIDI OTHMANE :x200925-125355 :H 25-09-20 13:33:36

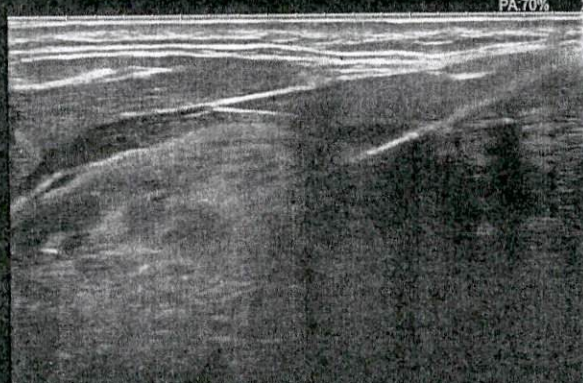

HITACHI RADIOLOGIE SIDI OTHMANE :x200925-125355 :H 25-09-20 13:35:58

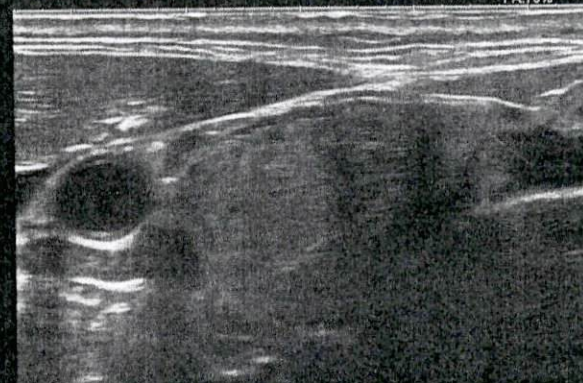

HITACHI RADIOLOGIE SIDI OTHMANE :x200925-125355 :H 25-09-20 13:36:26

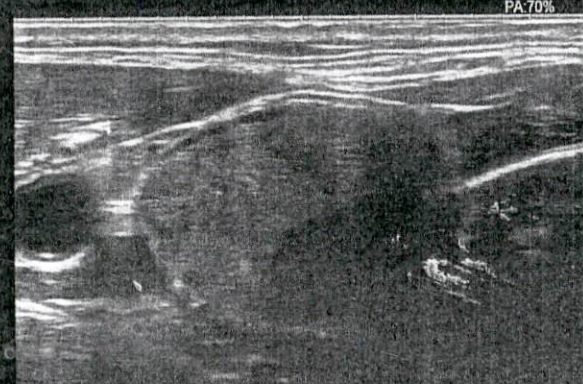

HITACHI RADIOLOGIE SIDI OTHMANE :x200925-125355 :H 25-09-20 13:36:54

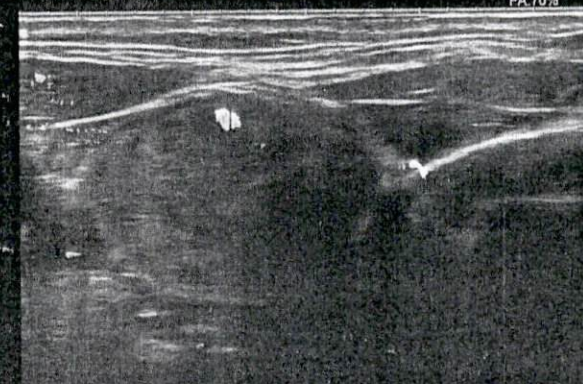

HITACHI RADIOLOGIE SIDI OTHMANE :x200925-125355 :H 25-09-20 13:37:30



HITACHI RADIOLOGIE SIDI OTHMANE :x200925-125355 :H 25-09-20 13:39:40



Casablanca le: 25/09/2020

Patient : **HILAL ABDSAMAD**

Prescripteur : **DR TOURIA MAGHFOUR**

CYTOPONCTION THYROIDIENNE SOUS ECHOGRAPHIE

TECHNIQUE ET RESULTAT :

Cytoponction à l'aiguille fine de deux nodules thyroïdiens sous repérage échographique, un isthmique et un lobaire gauche, tous deux classés EU TI-RADS 4.

Etalement sur lame et séchage à l'air.

Le nodule isthmique est tiqueté « 1 » et le nodule lobaire gauche est tiqueté « 2 ».

Le contrôle post-ponction ne montre pas de complication locale liée au geste.

RADIOLOGIE SIDI OTHMANE
Av. 10 Mars (Près de la Préfecture)
Sidi Othmane - Casablanca
Tél.: 05 22 59 49 49 - Fax: 05 22 59 48 -
DR HAROUCH SAMAL