

RECOMMANDATIONS IMPORTANTES A LIRE POUR ACTIVER LES REMBOURSEMENTS ET EVITER LES REJETS

Conditions générales :

Le cadre réservé à l'adhérent doit être dûment renseigné.
Le cadre réservé au médecin doit être renseigné par le praticien lui-même notamment la nature de la maladie.
La validité de la feuille de soins est limitée à 3 mois à compter de la première consultation.
L'entente préalable est exigée pour toute hospitalisation médicale, chirurgicale, soins dentaires spéciaux, extractions multiples, parodontie orthodontie, prothèses dentaires, prothèses auditives ou orthopédiques ainsi que pour tous les actes effectués en série.
En cas d'accident, une déclaration précisant les causes et circonstances de l'accident est à joindre à la feuille de soins.

Pharmacie :

Les vignettes des médicaments doivent être obligatoirement jointes aux ordonnances.
Pour les médicaments sans vignettes une facture de la pharmacie doit être jointe.

Diagnostique et Biologie :

La facture ainsi qu'une copie des résultats des analyses ou du compte rendu (sous pli confidentiel) doivent être jointes à l'ordonnance médicale pour toute demande de remboursement.
Un pli confidentiel du médecin prescripteur des analyses ou radios peut être demandé par le médecin conseil de la mutuelle.

Optique :

L'ordonnance du médecin prescripteur et la facture de l'opticien sont à joindre à la feuille de soins.

Rééducation :

L'entente préalable renseignée par le médecin prescripteur est exigée avant le début des séances de rééducations.
Pour le remboursement, la facture et le calendrier des séances effectuées sont à joindre à la feuille de soins.

Dentaire :

En cas de prothèses ou de traitement canalaires, l'accord préalable renseigné sur la feuille de soins est obligatoire avant le début de traitement.
La facture doit être jointe à la feuille de soins pour toute demande de remboursement.
La radio-après soins est obligatoire en cas de prothèses ou de traitement canalaires.

Maladie et Affection Longue Durée ALD et ALC :

La déclaration de maladie chronique doit être renseignée par le médecin prescripteur et renouvelée tous les 6 mois.

Adresses Mails utiles

Réclamation : contact@mupras.com
Prise en charge : pec@mupras.com
Adhésion et changement de statut : adhesion@mupras.com

MUPRAS garantit le respect de la loi n° 09-08 relative à la protection des personnes physiques à l'égard du traitement des données à caractère personnel.

MUPRAS : Centre Allal Ben Abdellah - 6ème Etage Angle Rue Mohamed Fakir et Rue Allal Ben Abdellah - Quartier de l'Horloge
Casablanca 20000 - Tél. : 05 22 20 45 45 (LG) - Fax : 05 22 22 78 18 - www.mupras.com



49623

Déclaration de Maladie : N° P19-0017806

☒ Maladie ☐ Dentaire ☐ Optique ☐ Autres

Cadre réservé à l'adhérent (e)

Matricule : 00543 Société :
☐ Actif ☒ Pensionné(e) ☐ Autre :
Nom & Prénom : EL KHALI F. Ned Date de naissance : 01.01.1943
Adresse : Jardin de Californie 1 Bd de Fes C19
Tél. : 066054555 Total des frais engagés : 450 Dhs

Cadre réservé au Médecin

Cachet du médecin :



Date de consultation : / /
Nom et prénom du malade : Age :
Lien de parenté : ☐ Lui-même ☐ Conjoint ☐ Enfant
Nature de la maladie : HTO ogg
En cas d'accident préciser les causes et circonstances :

Dans le cas où la maladie aurait un caractère confidentiel, communiquer les renseignements sous pli confidentiel à l'attention du médecin conseil de la Mutuelle.

J'atteste sur l'honneur l'exactitude des renseignements portés sur la présente déclaration. Je déclare avoir pris connaissance de la clause relative à la protection des données personnelles.

Fait à : Casablanca Le : 21/11/2020
Signature de l'adhérent(e) :

RELEVÉ DES FRAIS ET HONORAIRES

Dates des Actes	Natures des Actes	Nombre et Coefficient	Montant détaillé des Honoraires	Cachet et signature du Médecin attestant le Paiement des Actes
21/10/2023	Changement de dent		46,00	

EXECUTION DES ORDONNANCES

Cachet du Pharmacien ou du Fournisseur	Date	Montant de la Facture

ANALYSES - RADIOGRAPHIES

Cachet et signature du Laboratoire et du Radiologue	Date	Désignation des Coefficients	Montant des Honoraires

AUXILIAIRES MEDICAUX

Cachet et signature du Praticien	Date des Soins	Nombre				Montant détaillé des Honoraires
		A M	P C	I M	I V	

RELEVÉ DES FRAIS ET HONORAIRES

Le praticien est prié de préciser la dent traitée, l'acte pratiqué en indiquant la nature des soins.

Important :

Veillez joindre les radiographies en cas de prothèses ou de traitement canaux, ainsi que le bilan de

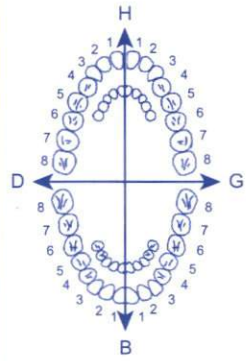
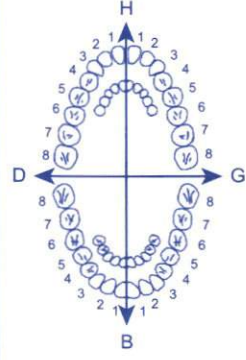
SOINS DENTAIRES	Dents Traitées	Nature des Soins	Coefficient	
				Coefficient DES TRAVAUX
				MONTANTS DES SOINS
				DEBUT D'EXECUTION
				FIN D'EXECUTION
O.D.F PROTHESES DENTAIRES	DETERMINATION DU COEFFICIENT MASTICATOIRE <div style="display: flex; justify-content: space-between;"> <div style="text-align: center;"> H 25533412 00000000 D </div> <div style="text-align: center;"> 21433552 00000000 00000000 35533411 G </div> </div> B		Coefficient DES TRAVAUX	
	(Création, remont, adjonction) Fonctionnel, Thérapeutique, nécessaire à la profession		MONTANTS DES SOINS	
			DATE DU DEVIS	
			DATE DE L'EXECUTION	

VISA ET CACHET DU PRATICIEN ATTESTANT LE DEVIS

VISA ET CACHET DU PRATICIEN ATTESTANT L'EXECUTION

Docteur Tawfik Jellal

Ophthalmologiste

Diplômé de la faculté de Médecine de Paris
Ex Résident de l'Institut du glaucome de la
Fondation de l'hôpital Saint-Joseph à Paris.
Membre de l'Institut Européen du Glaucome
MALADIE ET CHIRURGIE DES YEUX

- * Angiographie
- * Laser * Lentilles de contact
- * Champ Visuel Automatisé

Agrée pour permis de conduire

Casablanca Le : 21/11/2020

N° El Khalil, El Ibrahim

Champ visuel automatisé

Dr. TAWFIK JELLAL
OPHTALMOLOGISTE
24, Rue Baghdad E
Tél.: 05 22 20 94 31 Casablanca

24 Rue Baghdad (Angle Rue d'Agadir et Mustapha El Maâni) 1er étage -Casablanca-
Tél: 05 22 20 94 31 - Urgence : 212(0)6 61 14 77 24 E-mail : tawfikjellal@hotmail.fr

24 زنقة بغداد (زاوية زنقة أكادير ومصطفى المعاني) الطابق الأول الدار البيضاء / الهاتف : 05.22.20.94.31

Test de seuil central 30-2

Contrôle de Fixation: ARRET

Stimulus: III, Blanc

Diamètre de la Pupille:

Date: ~~30/09~~ 2020

Cible de Fixation: Central

Fond: 31.5 ASB

Acuité Visuelle:

Heure: 21:57

Pertes de Fixation: 0/0

Stratégie: FASTPAC

RX: +2.50 DS DC X

Age: 76

Erreurs Faux Pos: 1/14

Erreurs Faux Neg: 1/14

Durée du test: 12:38

Fovea: ARRET

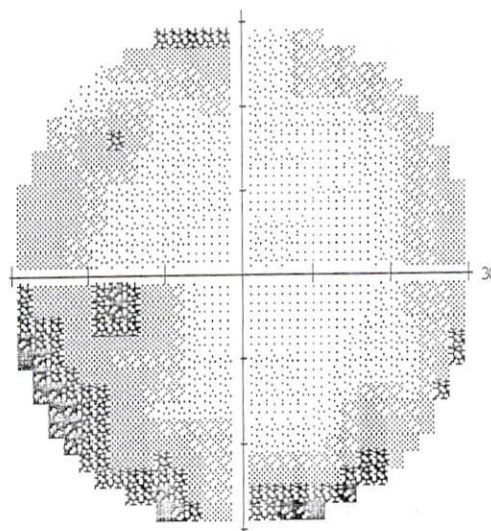
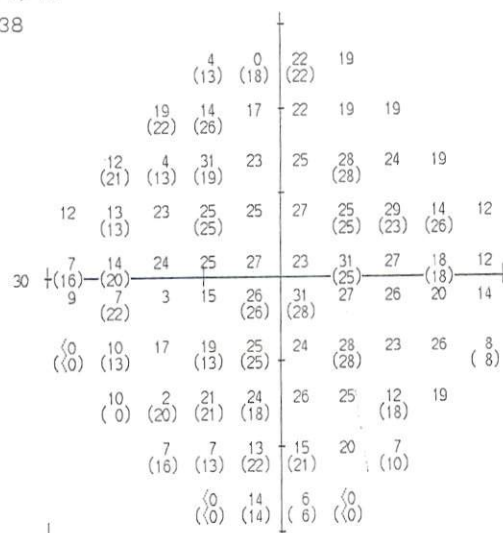

		-12	-12		0	-3			
		-3	-4	-7	-3	-6	-5		
		-8	-17	-1	-3	-2	1	-2	-6
-13	-13	-4	-3	-4	-2	-4	-2	-6	-12
-14	-10		-4	-3	-7	-2	-2	-9	-12
-17	-13		-15	-5	-1	-3	-3	-7	-11
-27	-16	-11	-13	-5	-6	-2	-5	0	-16
	-21	-17	-8	-8	-3	-3	-12	-6	
		-15	-17	-10	-9	-6	-16		
			-27	-11	-19	-26			

		-10	-10		2	-1			
		-1	-2	-5	-1	-4	-3		
		-6	-15	1	-1	0	3	0	-4
-11	-11	-2	-1	-2	0	-2	0	-4	-10
-12	-8		-2	-1	-5	0	0	-7	-10
-15	-11		-13	-3	1	-1	-1	-5	-9
-25	-14	-9	-11	-3	-4	0	-3	2	-14
	-19	-15	-6	-6	-1	-1	-10	-4	
		-13	-15	-8	-7	-4	-14		
			-25	-10	-17	-24			

MD -7.47 dB $P < 0.5\%$ PSD 6.67 dB $P < 0.5\%$

SF 5.24 dB $P < 1\%$

CPSD 3.07 dB $P < 2\%$

Totale

Déviati n

Déviati n

Déviation

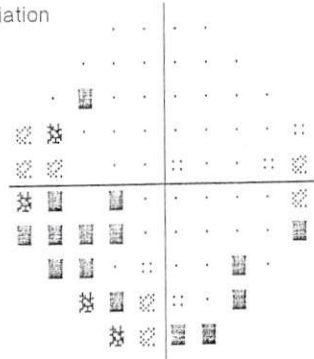
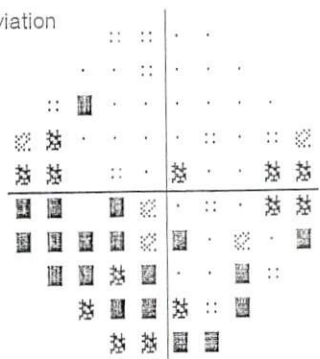

:: < 5%

☐ < 2%

 $\leq 1\%$ $\leq 0.5\%$

DR JELLAL TAWFIK
OPHTALMOLOGISTE

Analyse de Champ Unique

Oeil: Droit

Nom: ELKHALIFI MOHAMED

ID:

DOB: 26-10-1943

Test de seuil central 30-2

Contrôle de Fixation: ARRET

Stimulus: III, Blanc

Diamètre de la Pupille:

Date: 25/11/2020

Cible de Fixation: Central

Fond: 31.5 ASB

Acuité Visuelle:

Heure: 22:12

Pertes de Fixation: 0/0

Stratégie: FASTPAC

RX: +2.25 DS DC X

Age: 76

Erreurs Faux Pos: 2/12

Erreurs Faux Neg: 2/11

Durée du test: 11:02

Fovea: ARRET

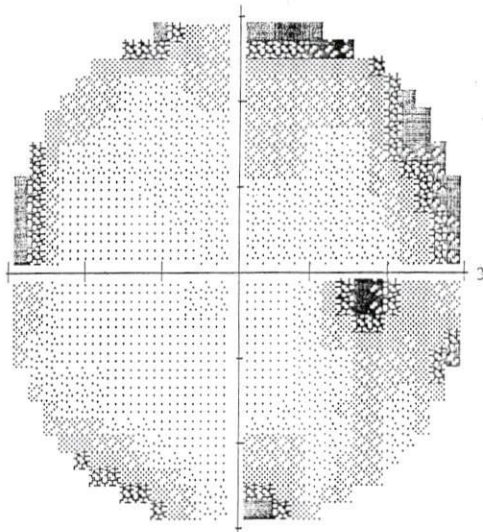
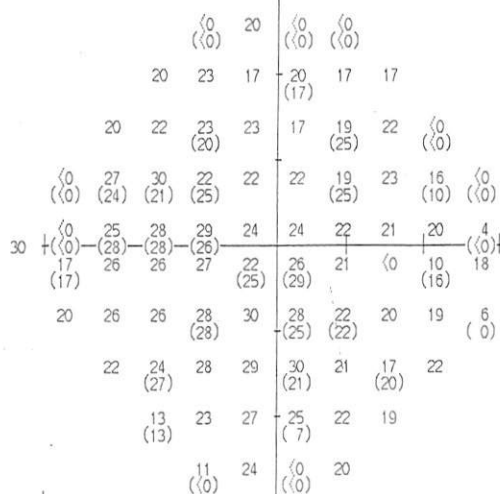

	-24	-2		-23	-22				
	-4	-2	-8	-6	-7	-6			
	-5	-4	-5	-4	-9	-4	-3	-26	
-26	-1	-2	-6	-7	-7	-6	-4	-13	-27
-26	0	-1	-3	-6	-6	-7		-7	-25
-8	-1	-3	-3	-7	-3	-9		-15	-8
-4	0	-2	-2	0	-3	-7	-8	-8	-22
	-3	-1	0	0	-3	-8	-9	-4	
	-12	-3	0		-11	-5	-7		
	-19	-1			-27	-5			

--	--	--	--	--	--	--	--	--	--	--	--	--	--	--	--	--	--	--	--	--	--	--	--	--	--	--	--	--	--	--	--	--	--	--	--	--	--	--	--	--	--	--	--	--	--	--	--	--	--	--	--	--	--	--	--	--	--	--	--	--	--	--	--	--	--	--	--	--	--	--	--	--	--	--	--	--	--	--	--	--	--	--	--	--	--	--	--	--	--	--	--	--	--	--	--	--	--	--	--	--	--	--	--	--	--	--	--	--	--	--	--	--	--	--	--	--	--	--	--	--	--	--	--	--	--	--	--	--	--	--	--	--	--	--	--	--	--	--	--	--	--	--	--	--	--	--	--	--	--	--	--	--	--	--	--	--	--	--	--	--	--	--	--	--	--	--	--	--	--	--	--	--	--	--	--	--	--	--	--	--	--	--	--	--	--	--	--	--	--	--	--	--	--	--	--	--	--	--	--	--	--	--	--	--	--	--	--	--	--	--	--	--	--	--	--	--	--	--	--	--	--	--	--	--	--	--	--	--	--	--	--	--	--	--	--	--	--	--	--	--	--	--	--	--	--	--	--	--	--	--	--	--	--	--	--	--	--	--	--	--	--	--	--	--	--	--	--	--	--	--	--	--	--	--	--	--	--	--	--	--	--	--	--	--	--	--	--	--	--	--	--	--	--	--	--	--	--	--	--	--	--	--	--	--	--	--	--	--	--	--	--	--	--	--	--	--	--	--	--	--	--	--	--	--	--	--	--	--	--	--	--	--	--	--	--	--	--	--	--	--	--	--	--	--	--	--	--	--	--	--	--	--	--	--	--	--	--	--	--	--	--	--	--	--	--	--	--	--	--	--	--	--	--	--	--	--	--	--	--	--	--	--	--	--	--	--	--	--	--	--	--	--	--	--	--	--	--	--	--	--	--	--	--	--	--	--	--	--	--	--	--	--	--	--	--	--	--	--	--	--	--	--	--	--	--	--	--	--	--	--	--	--	--	--	--	--	--	--	--	--	--	--	--	--	--	--	--	--	--	--	--	--	--	--	--	--	--	--	--	--	--	--	--	--	--	--	--	--	--	--	--	--	--	--	--	--	--	--	--	--	--	--	--	--	--	--	--	--	--	--	--	--	--	--	--	--	--	--	--	--	--	--	--	--	--	--	--	--	--	--	--	--	--	--	--	--	--	--	--	--	--	--	--	--	--	--	--	--	--	--	--	--	--	--	--	--	--	--	--	--	--	--	--	--	--	--	--	--	--	--	--	--	--	--	--	--	--	--	--	--	--	--	--	--	--	--	--	--	--	--	--	--	--	--	--	--	--	--	--	--	--	--	--	--	--	--	--	--	--	--	--	--	--	--	--	--	--	--	--	--	--	--	--	--	--	--	--	--	--	--	--	--	--	--	--	--	--	--	--	--	--	--	--	--	--	--	--	--	--	--	--	--	--	--	--	--	--	--	--	--	--	--	--	--	--	--	--	--	--	--	--	--	--	--	--	--	--	--	--	--	--	--	--	--	--	--	--	--	--	--	--	--	--	--	--	--	--	--	--	--	--	--	--	--	--	--	--	--	--	--	--	--	--	--	--	--	--	--	--	--	--	--	--	--	--	--	--	--	--	--	--	--	--	--	--	--	--	--	--	--	--	--	--	--	--	--	--	--	--	--	--	--	--	--	--	--	--	--	--	--	--	--	--	--	--	--	--	--	--	--	--	--	--	--	--	--	--	--	--	--	--	--	--	--	--	--	--	--	--	--	--	--	--	--	--	--	--	--	--	--	--	--	--	--	--	--	--	--	--	--	--	--	--	--	--	--	--	--	--	--	--	--	--	--	--	--	--	--	--	--	--	--	--	--	--	--	--	--	--	--	--	--	--	--	--	--	--	--	--	--	--	--	--	--	--	--	--	--	--	--	--	--	--	--	--	--	--	--	--	--	--	--	--	--	--	--	--	--	--	--	--	--	--	--	--	--	--	--	--	--	--	--	--	--	--	--	--	--	--	--	--	--	--	--	--	--	--	--	--	--	--	--	--	--	--	--	--	--	--	--	--	--	--	--	--	--	--	--	--	--	--	--	--	--	--	--	--	--	--	--	--	--	--	--	--	--	--	--	--	--	--	--	--	--	--	--	--	--	--	--	--	--	--	--	--	--	--	--	--	--	--	--	--	--	--	--	--	--	--	--	--	--	--	--	--	--	--	--	--	--	--	--	--	--	--	--	--	--	--	--	--	--	--	--	--	--	--	--	--	--	--	--	--	--	--	--	--	--	--	--	--	--	--	--	--	--	--	--	--	--	--	--	--	--	--	--	--	--	--	--	--	--	--	--	--	--	--	--	--	--	--	--	--	--	--	--	--	--	--	--	--	--	--	--	--	--	--	--	--	--	--	--	--	--	--	--	--	--	--	--	--	--	--	--	--	--	--	--	--	--	--	--	--	--	--	--	--	--	--	--	--	--	--	--	--	--	--	--	--	--	--	--	--	--	--	--	--	--	--	--	--	--	--	--	--	--	--	--	--	--	--	--	--	--	--	--	--	--	--	--	--	--	--	--	--	--	--	--	--	--	--	--	--	--	--	--	--	--	--	--	--	--	--	--	--	--	--	--	--	--	--	--	--	--	--	--	--	--	--	--	--	--	--	--	--	--	--	--	--	--	--	--	--	--	--	--	--	--	--	--	--	--	--	--	--	--	--	--	--	--	--	--	--	--	--	--	--	--	--	--	--	--	--	--	--	--	--	--	--	--	--	--	--	--	--	--	--	--	--	--	--	--	--	--	--	--	--	--	--	--	--	--	--	--	--	--	--	--	--	--	--	--	--	--	--	--	--	--	--	--	--	--	--	--	--	--	--	--	--	--	--	--	--	--	--	--	--	--	--	--	--	--	--	--	--	--	--	--	--	--	--	--	--	--	--	--	--	--	--	--	--	--	--	--	--	--	--	--	--	--	--	--	--	--	--	--	--	--	--	--	--	--	--	--	--	--	--	--	--	--	--	--	--	--	--	--	--	--	--	--	--	--	--	--	--	--	--	--	--	--	--	--	--	--	--	--	--	--	--	--	--	--	--	--	--	--	--	--	--	--	--	--	--	--	--	--	--	--	--	--	--	--	--	--	--	--	--	--	--	--	--	--	--	--	--	--	--	--	--	--	--	--	--	--	--	--	--	--	--	--	--	--	--	--	--	--	--	--	--	--	--	--	--

Totale

Déviation

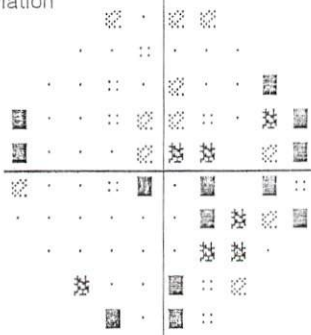

Déviation

Déviation

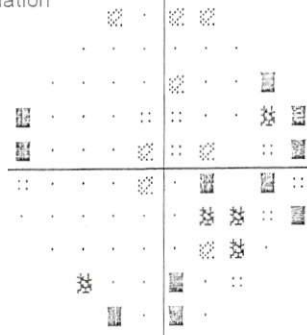

:: < 5%

⊗ < 2%

⊗ < 1%

⊗ < 0.5%

MD -6.34 dB P < 0.5%

PSD 7.26 dB P < 0.5%

SF 2.57 dB

CPSD 6.65 dB P < 0.5%

DR JELLAL TAWFIK
OPHTALMOLOGISTE