

# RECOMMANDATIONS IMPORTANTES A LIRE POUR ACTIVER LES REMBOURSEMENTS ET EVITER LES REJETS

## Conditions générales :

Le cadre réservé à l'adhérent doit être dûment renseigné.  
Le cadre réservé au médecin doit être renseigné par le praticien lui-même notamment la nature de la maladie.  
La validité de la feuille de soins est limitée à 3 mois à compter de la première consultation.  
L'entente préalable est exigée pour toute hospitalisation médicale, chirurgicale, soins dentaires spéciaux, extractions multiples, parodontie orthodontie, prothèses dentaires, prothèses auditives ou orthopédiques ainsi que pour tous les actes effectués en série.  
En cas d'accident, une déclaration précisant les causes et circonstances de l'accident est à joindre à la feuille de soins.

## Pharmacie :

Les vignettes des médicaments doivent être obligatoirement jointes aux ordonnances.  
Pour les médicaments sans vignettes une facture de la pharmacie doit être jointe.

## Biologie et Biologie :

La facture ainsi qu'une copie des résultats des analyses ou du compte rendu (sous pli confidentiel) doivent être jointes à l'ordonnance médicale pour toute demande de remboursement.  
Un pli confidentiel du médecin prescripteur des analyses ou radios peut être demandé par le médecin conseil de la mutuelle.

## Optique :

L'ordonnance du médecin prescripteur et la facture de l'opticien sont à joindre à la feuille de soins.

## Rééducation :

L'entente préalable renseignée par le médecin prescripteur est exigée avant le début des séances de rééducations.  
Pour le remboursement, la facture et le calendrier des séances effectuées sont à joindre à la feuille de soins.

## Dentaire :

En cas de prothèses ou de traitement canalaires, l'accord préalable renseigné sur la feuille de soins est obligatoire avant le début de traitement.

La facture doit être jointe à la feuille de soins pour toute demande de remboursement.

La radio-après soins est obligatoire en cas de prothèses ou de traitement canalaires.

## Maladie et Affection Longue Durée ALD et ALC :

La déclaration de maladie chronique doit être renseignée par le médecin prescripteur et renouvelée tous les 6 mois.

## Adresses Mails utiles

Réclamation : [contact@mupras.com](mailto:contact@mupras.com)  
Prise en charge : [pec@mupras.com](mailto:pec@mupras.com)  
Adhésion et changement de statut : [adhesion@mupras.com](mailto:adhesion@mupras.com)

MUPRAS garantit le respect de la loi n° 09-08 relative à la protection des personnes physiques à l'égard du traitement des données à caractère personnel.

MUPRAS : Centre Allal Ben Abdellah - 6ème Etage Angle Rue Mohamed Fakir et Rue Allal Ben Abdellah - Quartier de l'Horloge Casablanca 20000 - Tél. : 05 22 20 45 45 (LG) - Fax : 05 22 22 78 18 - [www.mupras.com](http://www.mupras.com)



**MUPRAS**  
Mutuelle de Prévoyance  
& d'Actions Sociales  
de Royal Air Maroc

## Déclaration de Maladie

N° P19-053090

☒ Maladie

☐ Dentaire

☐ Optique

☐ Autres

### Cadre réservé à l'adhérent (e)

Matricule : 1403 Société :  
☐ Actif ☐ Pensionné(e) ☐ Autre : VEUVE  
Nom & Prénom : BOUGSA GHANIA VEUVE BENANI D AKHAR  
Date de naissance : 11/5/59 CHAKIB  
Adresse : Résidence DAR YAMA AP. 4 in B/4  
californie  
Tél. : 06 61 19 64 48 Total des frais engagés : 2744 DH Dhs

### Cadre réservé au Médecin

Cachet du médecin :

P. O. MKENSI SLAOU  
Service de  
Rhumatologie  
CHU Iba Rachid - Casablanca

Date de consultation : 10/11/20  
Nom et prénom du malade : 17 Bennane Bougja Ghaise Age :  
Lien de parenté : ☐ Lui-même ☒ Conjoint ☐ Enfant  
Nature de la maladie : Rhumatologie  
En cas d'accident préciser les causes et circonstances :

Dans le cas où la maladie aurait un caractère confidentiel, communiquer les renseignements sous pli confidentiel à l'attention du médecin conseil de la Mutuelle.

J'atteste sur l'honneur l'exactitude des renseignements portés sur la présente déclaration. Je déclare avoir pris connaissance de la clause relative à la protection des données personnelles.

Fait à : 11/12/2020 Le : 11/12/2020

Signature de l'adhérent(e) :

*[Signature]*



# RELEVÉ DES FRAIS ET HONORAIRES

Dates des Actes	Natures des Actes	Nombre et Coefficient	Montant détaillé des Honoraires	Cachet et signature du Médecin attestant le Paiement des Actes
10/11/2020	CS		6	Dr. ELAOUI Service de Rhumatologie CHU Ibn Rochd - Casablanca

# EXECUTION DES ORDONNANCES

Cachet du Pharmacien ou du Fournisseur	Date	Montant de la Facture
PHARMACIE JERRADA 61, Bd Abderrahim Bouabid Oasis - Casablanca Tél: 0522 23 54 49 / 05 22 23 54 47	10/11/2020	320,80

# ANALYSES - RADIOGRAPHIES

Cachet et signature du Laboratoire et du Radiologue	Date	Désignation des Coefficients	Montant des Honoraires
RADIOLOGIE SEBTA 63, Rue Saba CASABLANCA	10/11/20	222	1100,00
		222	
		222	
		213	

Mme BOUGJA ghania

Dossier : e1120013 / Date 20.11.2020

Total B: 1488 / Dossier : 1324,32DF

B 30B 100B 80B 30B 100B 50B

B 30B 30B 200B 480 B 100B 2IM

B 140B 30B 18

LABORATOIRES D'APPLICATION SCIENTIFIQUES  
11-13, Rue Houcine Ben Ali  
CASABLANCA  
Tél: 0522 23 54 49 / 05 22 23 54 47

Cachet et signature du Praticien

# RELEVÉ DES FRAIS ET HONORAIRES

Le praticien est prié de préciser la dent traitée, l'acte pratiqué en indiquant la nature des soins.

Important :

Veillez joindre les radiographies en cas de prothèses ou de traitement canaux, ainsi que le bilan de

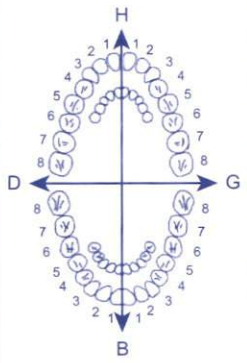
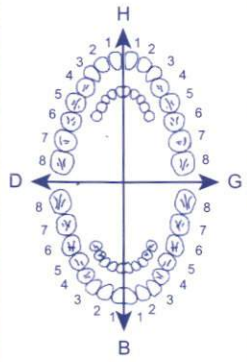
SOINS DENTAIRES	Dents Traitées	Nature des Soins	Coefficient																						
				COEFFICIENT DES TRAVAUX																					
				MONTANTS DES SOINS																					
				DEBUT D'EXECUTION																					
				FIN D'EXECUTION																					
O.D.F PROTHESES DENTAIRES	DETERMINATION DU COEFFICIENT MASTICATOIRE																								
	<table border="1"> <tr> <td>H</td> <td></td> <td>H</td> </tr> <tr> <td>25533412</td> <td>21433552</td> <td></td> </tr> <tr> <td>00000000</td> <td>00000000</td> <td></td> </tr> <tr> <td>D</td> <td></td> <td>G</td> </tr> <tr> <td>00000000</td> <td>00000000</td> <td></td> </tr> <tr> <td>35533411</td> <td>11433553</td> <td></td> </tr> <tr> <td>B</td> <td></td> <td></td> </tr> </table>		H		H	25533412	21433552		00000000	00000000		D		G	00000000	00000000		35533411	11433553		B				COEFFICIENT DES TRAVAUX
	H		H																						
	25533412	21433552																							
	00000000	00000000																							
	D		G																						
	00000000	00000000																							
	35533411	11433553																							
	B																								
				MONTANTS DES SOINS																					
	<p>(Création, remont, adjonction)</p> <p>Fonctionnel, Thérapeutique, nécessaire à la profession</p>			DATE DU DEVIS																					
			DATE DE L'EXECUTION																						

VISA ET CACHET DU PRATICIEN ATTESTANT LE DEVIS

VISA ET CACHET DU PRATICIEN ATTESTANT L'EXECUTION



IBN ROCHD

CASA BLANCA

CHU

Royaume du Maroc

Ministère de la Santé

Centre Hospitalier Universitaire Ibn Rochd

Hôpital Ibn Rochd - Casablanca

المملكة المغربية

وزارة الصحة

المركز الاستشفائي الجامعي ابن رشد

مستشفى ابن رشد - الدار البيضاء



Hôpital sans Tabac

Fumer tue

مستشفى بدون تدخين

التدخين يقتل

Casablanca, le :

10/11/20

**ORDONNANCE**

Docteur : .....

Dr Berrani Bougja Ghania

268.00 Arcoxia Long :

1 gél au lever  
de déjeuner - 11j

12.80 Praxol Long :



320.80 1 cp à jeun - 11j

Pr. O. MKINSI SLAOUI

Service de

Rhumatologie

CHU Ibn Rochd - Casablanca

PPV: 52DH80  
PER: 11/23  
LOT: J1051-2

# RADIOLOGIE SEBTA 23

Scanner - Echographie - Radiologie Conventionnelle - Radiologie Dentaire - Mammographie

Docteur Latifa MAHFOUD

Docteur Salah Eddine DRHIMER

Docteur Driss EL HASSANI

23, Rue Sebta - Quartier des hôpitaux - Casablanca - Tél : 022 49 09 60 / 61 - Fax : 022 49 09 62

Casablanca, le 10/11/2020

Facture N° 3371/2020

Nom patient : BOUGJA GHANIA

Examen(s) réalisé(s) :

2 GENOUX F/P EN CHARGE:

RACHIS CERVICAL F/P:

DEFILE FEMORO PATELLAIRE 1 INCIDENCE:

Montant : 1100 DH

ARRETEE LA PRESENTE FACTURE A LA SOMME DE :

MILLE CENT DIRHAMS

REGLEMENT : ESPECES







IBN ROCHD  
الدار البيضاء

CHU

Royaume du Maroc

Ministère de la Santé

Centre Hospitalier Universitaire Ibn Rochd

Hôpital Ibn Rochd - Casablanca

المملكة المغربية

وزارة الصحة

المركز الإستشفائي الجامعي ابن رشد

مستشفى ابن رشد - الدار البيضاء



## BILLET D'EXAMEN

Date : 10/11/20

Prénoms - Nom du malade : 1<sup>ère</sup> Bernani née Bougja Ghania

Service : ..... N° d'admission : .....

Renseignements Cliniques	Résultat d'Examen
Radioographies des 2 genoux (Face en charge + Profil + axial 30°) Recherches cervicales (R + P)	

Le médecin traitant : DR. MEDENSLAGUI

Tél. : 05 22 48 20 20 / 05 22 48 30 30

Fax : 05 22 29 94 83



IBN ROCHD  
الدار البيضاء

Royaume du Maroc  
Ministère de la Santé

Centre Hospitalier Universitaire Ibn Rochd  
Hôpital Ibn Rochd - Casablanca

المملكة المغربية  
وزارة الصحة

المركز الإستشفائي الجامعي ابن رشد  
مستشفى ابن رشد - الدار البيضاء



## BILLET D'EXAMEN

Date : 10/11/20

Prénoms - Nom du malade :

1<sup>er</sup> Bennani Bougja Ghania

Service :

N° d'admission :

Renseignements Cliniques	Résultat d'Examen
VS - CRP - NFS	Leucémie
Transaminases - GGT - PAL	Colémie
EPP - TG - HbA1c	Cholestérol, HDL, LDL - Urée

Le médecin traitant

Service de

Rhumatologie

CHU Ibn Rochd - Casablanca

250 Hvitaine  
Colémie 240

Tél. : 05 22 48 20 20 / 05 22 48 30 30

Fax : 05 22 29 94 83



Scanner spiralé, 3D, Denta - Echographie Doppler Couleur - Radiologie Numérisée  
Rachis et M.I en totalité - Mammographie - Panoramique dentaire et Télé Radio Numérisés  
Biopsies guidées - Radio photo pulmonaire - IRM sur R.V

Docteur Latifa MAHFOUD

Docteur Salah Eddine DRHIMER

Docteur Driss EL HASSANI

Casablanca , le 10/11/2020

Chère Confrère,

Je vous remercie de m'avoir adressé votre patient(e) , **BOUGJA GHANIA**

**RX COLONNE CERVICALE F/P**

**Rectitude**

**Remaniement arthrosique avec :**

**Ostéophytose antérieure de C4 et C5.**

**Uncarthrose bilatérale de C6 et C7.**

**Arthrose inter-apophysaire postérieure.**

**Pincement des interlignes C5/C6 et C6/C7.**

**Absence de lésion disco-somatique ou des arcs postérieurs visible par ailleurs .**

**RX DES DEUX GENOUX F/P + DFP**

**Pincement fémoro-tibial interne bilatéral.**

**Petite image géodique rotulienne inférieure droite.**

**Ostéophyte rotulien interne droit.**

**Absence de lésion osseuse visible par ailleurs.**

**Absence d'anomalie des parties molles.**

**Pincement fémoro-patellaire externe bilatéral.**





# LABORATOIRES D'APPLICATIONS SCIENTIFIQUES

A. TOUIMI BENJELLOUN

Pharmacien Biologiste  
Docteur d'Etat en Pharmacie  
Professeur Agrégé de Biochimie  
de la Faculté de Nancy

Docteur J. TAZI SIDQUI

Anatomo-cytopathologiste  
de la Faculté de Paris VI  
Ancien Maître-Assistant  
C.H.U. de Rabat

Y. TOUIMI BENJELLOUN

Ep. TAHIRI

Pharmacien Biologiste  
de l'Université Libre  
de Bruxelles

Membres  International

Dossier N°e1120013

Professeur MKINSI SLAOUI Ouafaa  
C.H.U IBN ROCHD  
CASABLANCA

Madame BOUGJA ghania  
42 RUE ABOUZRIK FERMME  
BRETONNE CASABLANCA  
RAM MUPRAS

Patiente née le 11.05.1959 61 ans

Enregistré le 20.11.2020 à 9h33

Edition du 21 Novembre 2020

## ANALYSES D'URINES

(Technique ROCHE Cobas 6000)

Valeurs de référence

Antériorités

Volume des urines de 24h

2000 ml

### Calcium urinaire

*	31	mg/l	(68-213)
*	62	mg/24h	(100-321)
soit *	1,6	mmol/24h	(2,5-8,0)

Dr Y. TOUIMI BENJELLOUN

PAGE 1/1



# CLOUDON

## LABORATOIRE D'APPLICATIONS SCIENTIFIQUES

A.TOUIMI BENJELLOUN  
Pharmacien Biologiste  
Docteur d'Etat en Pharmacie  
Professeur Agrégé de Biochimie  
de la Faculté de Nancy

Docteur J. TAZI SIDQUI  
Anatomo-cytopathologiste  
de la Faculté de Paris VI  
Ancien Maître-Assistant  
C.H.U de Rabat

Y.TOUIMI BENJELLOUN  
Ep.TAHIRI  
Pharmacien Biologiste  
de l'Université Libre  
de Bruxelles

Membres *uni*  *bio* International

### FACTURE

Numéro e1120013  
N° Matricule:0001403  
Analyses du 20.11.2020  
Prescrit par : Pr MKINSI SLAOUTI Ouafaa

Madame BOUGJA ghania  
42 RUE ABOUZRIK FERMME  
BRETONNE CASABLANCA  
RAM MUPRAS

Le 20 Novembre 2020

VS	CRP	NF	CRE	TGOP	GGT	PAL	CA	CAU	ELEC
VITD	SERO	HBA1	G	CTHL	AU	PDS1			

TOTAL des B ..... : 1.488 (Tarif RAM)  
TOTAL Facture : 1.324,32 DH  
Part à la charge du patient : 100% 1.324,32 DH  
Net à payer : 1.324,32 DH

PAYE

LABORATOIRES D'APPLICATIONS  
SCIENTIFIQUES  
11-13, Rue Houcine Ben Ali  
CASABLANCA  
Tél: 0522 27 61 21

# CLOUDON

## LABORATOIRES D'APPLICATIONS SCIENTIFIQUES

A. TOUIMI BENJELLOUN

Pharmacien Biologiste  
Docteur d'Etat en Pharmacie  
Professeur Agrégé de Biochimie  
de la Faculté de Nancy

Docteur J. TAZI SIDQUI

Anatomo-cytopathologiste  
de la Faculté de Paris VI  
Ancien Maître-Assistant  
C.H.U. de Rabat

Y. TOUIMI BENJELLOUN

Ep. TAHIRI

Pharmacien Biologiste  
de l'Université Libre  
de Bruxelles

Membres  International

Dossier N°e1120013

Professeur MKINSI SLAOUI Ouafaa  
C.H.U IBN ROCHD  
CASABLANCA

Madame **BOUGJA ghania**  
42 RUE ABOUZRIK FERMME  
BRETONNE CASABLANCA  
RAM MUPRAS

Patiente née le 11.05.1959 61 ans

Enregistré le 20.11.2020 à 9h33

Edition du 20 Novembre 2020

### ANALYSES EN COURS ...

Calciurie

Dr A. TOUIMI BENJELLOUN

PAGE 6/6

# LABORATOIRES D'APPLICATIONS SCIENTIFIQUES

A. TOUIMI BENJELLOUN

Pharmacien Biologiste  
Docteur d'Etat en Pharmacie  
Professeur Agrégé de Biochimie  
de la Faculté de Nancy

Docteur J. TAZI SIDQUI

Anatomo-cytopathologiste  
de la Faculté de Paris VI  
Ancien Maître-Assistant  
C.H.U. de Rabat

Y. TOUIMI BENJELLOUN

Ep. TAHIRI

Pharmacien Biologiste  
de l'Université Libre  
de Bruxelles

Membres  International

Dossier N°e1120013

Professeur MKINSI SLAOUI Ouafaa

C.H.U IBN ROCHD

CASABLANCA

Madame BOUGJA ghania  
42 RUE ABOUZRIK FERMME  
BRETONNE CASABLANCA  
RAM MUPRAS

Patiente née le 11.05.1959 61 ans

Enregistré le 20.11.2020 à 9h33

Edition du 20 Novembre 2020

## ENZYMOLOGIE

(Technique ROCHE Cobas 6000)

		Valeurs de référence	Antériorités
<u>Transaminase ASAT</u>	27 UI/l	(< 32)	31.08.18 23
<u>Transaminase ALAT</u>	24 UI/l	(< 33)	29.10.16 18
<u>Gamma GT</u>	13 UI/l	(< 40)	29.10.16 79
<u>Phosphatases alcalines</u>	63 UI/l	(35-104)	

## PROTEINES ET VITAMINES

(Technique ROCHE Cobas 6000)

### VITAMINE D: 25 HYDROXY VITAMINE D- D2 + D3

(COBAS E601 - ROCHE)

		Valeurs de référence	Antériorités
<u>Vitamine D</u>	36,6 ng/ml		29.10.16 18,4
soit	95 nmol/l		48

Interprétation :

- Carence : < 10 ng/ml (< 25 nmol/l)
- Insuffisance : 10 - 30 ng/ml (25-75 nmol/l)
- Normale : > 30 ng/ml (> 75 nmol/l)

## PROTEINES SPECIFIQUES

(Technique ROCHE Cobas 6000)

		Valeurs de référence	Antériorités
<u>Protéine C réactive</u>	1 mg/l	(< 5)	31.08.18 1

Dr A. TOUIMI BENJELLOUN

PAGE 5/6



# LABORATOIRES D'APPLICATIONS SCIENTIFIQUES

A. TOUIMI BENJELLOUN

Pharmacien Biologiste  
Docteur d'Etat en Pharmacie  
Professeur Agrégé de Biochimie  
de la Faculté de Nancy

Docteur J. TAZI SIDQUI

Anatomo-cytopathologiste  
de la Faculté de Paris VI  
Ancien Maître-Assistant  
C.H.U. de Rabat

Y. TOUIMI BENJELLOUN

Ep. TAHIRI

Pharmacien Biologiste  
de l'Université Libre  
de Bruxelles

Membres **uni** **bio** International

Nom/Prenom: **BOUGJA ghania**

Dossier: **e1120013**

## **Electrophorèse des protéines sériques**

*Realisée par technique capillaire sur MINICAP flex-sebia*

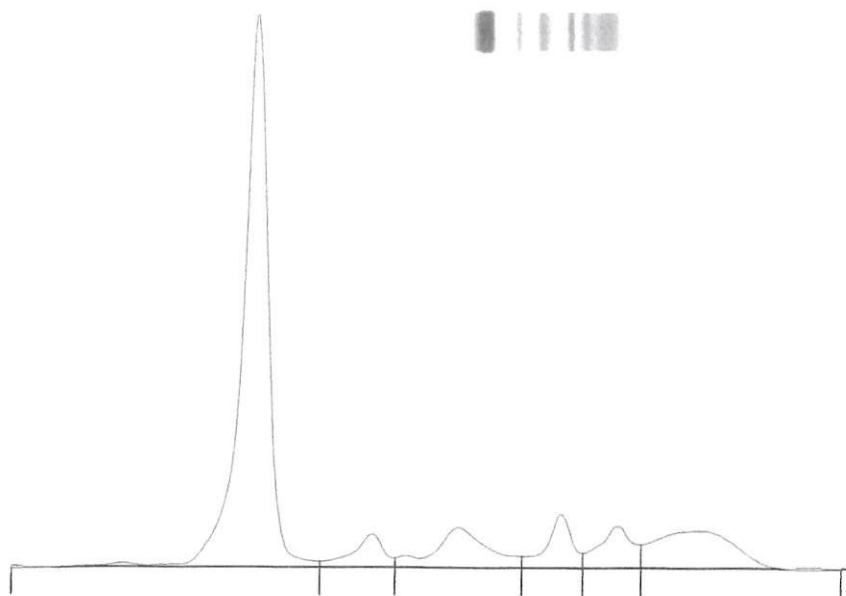

Fractions	%	Normales %	g/l	Normales g/l
<b>Albumine</b>	<b>60,6</b>	55,8 - 66,1	<b>40,6</b>	40,2 - 47,6
<b>Alpha 1</b>	<b>4,7</b>	2,9 - 4,9	<b>3,1</b>	2,1 - 3,5
<b>Alpha 2</b>	<b>9,7</b>	7,1 - 11,8	<b>6,5</b>	5,1 - 8,5
<b>Beta 1</b>	<b>6,0</b>	4,7 - 7,2	<b>4,0</b>	3,4 - 5,2
<b>Beta 2</b>	<b>6,1</b>	3,2 - 6,5	<b>4,1</b>	2,3 - 4,7
<b>Gamma</b>	<b>12,9</b>	11,1 - 18,8	<b>8,6</b>	8,0 - 13,5

A/G Ratio: **1,54**

T. P.: **67** g/L

*Signature*

# LABORATOIRES D'APPLICATIONS SCIENTIFIQUES

A. TOUIMI BENJELLOUN

Pharmacien Biologiste  
Docteur d'Etat en Pharmacie  
Professeur Agrégé de Biochimie  
de la Faculté de Nancy

Docteur J. TAZI SIDQUI

Anatomo-cytopathologiste  
de la Faculté de Paris VI  
Ancien Maître-Assistant  
C.H.U. de Rabat

Y. TOUIMI BENJELLOUN

Ep. TAHIRI

Pharmacien Biologiste  
de l'Université Libre  
de Bruxelles

Membres **uni bio** International

Dossier N°e1120013

Professeur MKINSI SLAOUI Ouafaa  
C.H.U IBN ROCHD  
CASABLANCA

Madame **BOUGJA ghania**  
42 RUE ABOUZRIK FERMME  
BRETONNE CASABLANCA  
RAM MUPRAS

Patiente née le 11.05.1959 61 ans

Enregistré le 20.11.2020 à 9h33

Edition du 20 Novembre 2020

## BIOCHIMIE

(Technique ROCHE Cobas 6000)

		Valeurs de référence	Antériorités
			29.10.16
<b>Calcium</b>	92 mg/l	(88-102)	93
soit	2,30 mmol/l	(2,20-2,55)	2,33

## Electrophorèse des protéines

(Capillaris - Sebia)

### Protides totaux

	67 g/l	(64-82)	73
Albumine	60,6 % soit 40,6 g/l	(55,8-66,1 %) soit (40,2-47,6 g/l)	43,1
Alpha 1 Globulines	4,7 % soit 3,1 g/l	(2,9-4,9 %) soit (2,10-3,50 g/l)	3,3
Alpha 2 Globulines	9,7 % soit 6,5 g/l	(7,1-11,8 %) soit (5,1-8,50 g/l)	7,4
Beta 1 Globulines	6,0 % soit 4,0 g/l	(4,7-7,2 %) soit (3,40-5,20 g/l)	4,5
Beta 2 Globulines	6,1 % soit 4,1 g/l	(3,2-6,5 %) soit (2,3-4,7 g/l)	4,7
Gamma Globulines	12,9 % soit 8,6 g/l	(11,1-18,8 %) soit (8,0-13,5 g/l)	9,9
Rapport Albumine/Globulines	1,54		1,44

Dr A. TOUIMI BENJELLOUN

PAGE 4/1

# LABORATOIRES D'APPLICATIONS SCIENTIFIQUES

A. TOUIMI BENJELLOUN

Pharmacien Biologiste  
Docteur d'Etat en Pharmacie  
Professeur Agrégé de Biochimie  
de la Faculté de Nancy

Docteur J. TAZI SIDQUI

Anatomo-cytopathologiste  
de la Faculté de Paris VI  
Ancien Maître-Assistant  
C.H.U. de Rabat

Y. TOUIMI BENJELLOUN

Ep. TAHIRI

Pharmacien Biologiste  
de l'Université Libre  
de Bruxelles

Membres **uni bio** International

Dossier N°e1120013

Professeur MKINSI SLAOUI Ouafaa  
C.H.U IBN ROCHD  
CASABLANCA

Madame **BOUGJA ghania**  
42 RUE ABOUZRIK FERME  
BRETONNE CASABLANCA  
RAM MUPRAS

Patiente née le 11.05.1959 61 ans

Enregistré le 20.11.2020 à 9h33

Edition du 20 Novembre 2020

## BIOCHIMIE

(Technique ROCHE Cobas 6000)

			Valeurs de référence	Antériorités
<b>Triglycérides</b>				31.08.18
	soit	0,50 g/l	(< 1,70)	1,01
		0,57 mmol/l	(< 1,94)	1,15
<b>Cholestérol total</b>				1,97
	soit	1,96 g/l	(1,50-2,20)	5,08
		5,06 mmol/l	(3,87-5,68)	

Commentaire : Taux idéal : < 2 g/l - Limite : 2 - 2,20 g/l - Elevé > 2,40 g/l

<b>Cholestérol HDL</b>				0,69
	soit	0,76 g/l	(> 0,45)	1,78
		1,96 mmol/l	(> 1,16)	

Commentaire : Femme Pas de risque > 0,45  
Homme Pas de risque > 0,50

<b>LDL</b>				1,08
	soit	1,10 g/l		2,78
		2,84 mmol/l		

Valeur cible LDL à atteindre en fonction du nombre de facteur de risque	Prévention primaire	si 0 facteur de risque : < 2,20 g/l si 1 facteur de risque : < 1,90 g/l si 2 facteurs de risque : < 1,60 g/l si ≥ 3 facteurs de risque : < 1,30 g/l
	Prévention secondaire	si maladie coronaire patente : < 1,00 g/l

Facteurs de risque
- Age : Homme > 50 ans - Femme > 60 ans - antécédent familiaux de maladie coronaire précoce - tabagisme actuel ou arrêté depuis moins de 3 ans - hypertension artérielle permanente, traité ou non - diabète de type 2, traité ou non - HDL < 0,40 g/l

## Acide urique

		26,0 mg/l	(26-60)
soit		155 μmol/l	(154,7-357)

Dr A. TOUIMI BENJELLOUN

PAGE 3/4



# LABORATOIRES D'APPLICATIONS SCIENTIFIQUES

A. TOUIMI BENJELLOUN

Pharmacien Biologiste  
Docteur d'Etat en Pharmacie  
Professeur Agrégé de Biochimie  
de la Faculté de Nancy

Docteur J. TAZI SIDQUI

Anatomo-cytopathologiste  
de la Faculté de Paris VI  
Ancien Maître-Assistant  
C.H.U. de Rabat

Y. TOUIMI BENJELLOUN

Ep. TAHIRI

Pharmacien Biologiste  
de l'Université Libre  
de Bruxelles

Membres **uni** **bio** International

Dossier N°e1120013

Professeur MKINSI SLAOUI Ouafaa  
C.H.U IBN ROCHD  
CASABLANCA

Madame **BOUGJA ghania**  
42 RUE ABOUZRIK FERMME  
BRETONNE CASABLANCA  
RAM MUPRAS

Patiente née le 11.05.1959 61 ans

Enregistré le 20.11.2020 à 9h33

Edition du 20 Novembre 2020

## HEMATOLOGIE

### Vitesse de sédimentation

1ère heure  
2ème heure

13 mm  
28 mm

Valeurs de référence

(< 15)  
(< 30)

Antériorités

31.08.18  
14  
31

## BIOCHIMIE

(Technique ROCHE Cobas 6000)

### Créatinine

soit

7,7 mg/l  
68,07 µmol/l

Valeurs de référence

(5,0-9,0)  
(44,20-79,56)

Antériorités

31.08.18  
7,1  
62,76

### Glycémie à jeun

soit

0,94 g/l  
5,22 mmol/l

(0,82-1,15)  
(4,55-6,38)

31.08.18  
0,82  
4,56

### Hémoglobine glycosylée HbA1C

5,60 %

(4,80-5,90)

Interprétation : > 8% : Diabète mal équilibré.  
< 6% : Niveau non diabétique.

Dr A. TOUIMI BENJELLOUN

PAGE 2/1

# LABORATOIRES D'APPLICATIONS SCIENTIFIQUES

A. TOUMI BENJELLOUN

Pharmacien Biologiste  
Docteur d'Etat en Pharmacie  
Professeur Agrégé de Biochimie  
de la Faculté de Nancy

Docteur J. TAZI SIDQUI

Anatomo-cytopathologiste  
de la Faculté de Paris VI  
Ancien Maître-Assistant  
C.H.U. de Rabat

Y. TOUMI BENJELLOUN

Ep. TAHIRI

Pharmacien Biologiste  
de l'Université Libre  
de Bruxelles

Membres **uni bio** International

Dossier N°e1120013

Professeur MKINSI SLAOUI Ouafaa  
C.H.U IBN ROCHD  
CASABLANCA

Madame **BOUGJA ghania**  
42 RUE ABOUZRIK FERMME  
BRETONNE CASABLANCA  
RAM MUPRAS

Patiente née le 11.05.1959 61 ans

Enregistré le 20.11.2020 à 9h33

Edition du 20 Novembre 2020

## HEMATOLOGIE

Valeurs de référence

Antériorités

### HEMOGRAMME

(Sysmex XT1800i)

#### Globules rouges

4.260.000/mm<sup>3</sup>

(4,0-5,0 Mill)

31.08.18  
4.960.000

Hémoglobine  
Hématocrite  
Volume globulaire (VGM)  
Teneur globulaire (TCMH)  
Conc. globulaire (CCMH)

12,6 g/100ml  
39,3 %  
92,3 μ<sup>3</sup>  
29,6 pg  
32,1 %

(12,5-15,0)  
(36,5-44,0)  
(83-98)  
(27-32)  
(32-36)

14,4  
44,3  
89,3  
29,0  
32,5

#### Leucocytes

6.600 /mm<sup>3</sup>

(4000-10000)

7.170

Polynucléaires neutrophiles  
Polynucléaires éosinophiles  
Polynucléaires basophiles  
Lymphocytes  
Monocytes

54,6 % 3604 /mm<sup>3</sup>  
2,7 % 178 /mm<sup>3</sup>  
0,5 % 33 /mm<sup>3</sup>  
33,9 % 2237 /mm<sup>3</sup>  
8,3 % 548 /mm<sup>3</sup>

(2100-8890)  
(30-590)  
(10-70)  
(1260-3350)  
(250-850)

3578  
229  
43  
2639  
681

#### Plaquettes

256.000 /mm<sup>3</sup>

(150.000-400.000)

292.000

Volume plaquettaire moyen (VPM)

9,4 fL

(9,1-11,9)

9,9

Dr A. TOUMI BENJELLOUN

PAGE 1/1

# CODON

## LABORATOIRE D'APPLICATIONS SCIENTIFIQUES

A.TOUIMI BENJELLOUN  
Pharmacien Biologiste  
Docteur d'Etat en Pharmacie  
Professeur Agrégé de Biochimie  
de la Faculté de Nancy

Docteur J. TAZI SIDQUI  
Anatomo-cytopathologiste  
de la Faculté de Paris VI  
Ancien Maître-Assistant  
C.H.U de Rabat

Y.TOUIMI BENJELLOUN  
Ep.TAHIRI  
Pharmacien Biologiste  
de l'Université Libre  
de Bruxelles

Membres **uni**  **bio** International

### FACTURE

Numéro e1120013  
N° Matricule:0001403  
Analyses du 20.11.2020  
Prescrit par : Pr MKINSI SLAOUI Ouafaa

**Madame BOUGJA ghania**  
**42 RUE ABOUZRIK FERMME**  
**BRETONE CASABLANCA**  
**RAM MUPRAS**

Le 21 Novembre 2020

VS	CRP	NF	CRE	TGOP	GGT	PAL	CA	CAU	ELEC
VITD	SERO	HBA1	G	CTHL	AU	PDS1			

**TOTAL des B ..... : 1.488 (Tarif RAM)**  
**TOTAL Facture : 1.324,32 DH**  
  
Part à la charge du patient : 100% 1.324,32 DH  
  
**Net à payer : 1.324,32 DH**

**PAYE**

**LABORATOIRES D'APPLICATIONS  
SCIENTIFIQUES**  
11 - 13, Rue Houcine BEN ALI  
CASABLANCA - Tél: 05 22 27 64 84