

RECOMMANDATIONS IMPORTANTES A LIRE POUR ACTIVER LES REMBOURSEMENTS ET EVITER LES REJETS

Conditions générales :

Le cadre réservé à l'adhérent doit être dûment renseigné.
Le cadre réservé au médecin doit être renseigné par le praticien lui-même notamment la nature de la maladie.
La validité de la feuille de soins est limitée à 3 mois à compter de la première consultation.
L'entente préalable est exigée pour toute hospitalisation médicale, chirurgicale, soins dentaires spéciaux, extractions multiples, parodontie orthodontie, prothèses dentaires, prothèses auditives ou orthopédiques ainsi que pour tous les actes effectués en série.
En cas d'accident, une déclaration précisant les causes et circonstances de l'accident est à joindre à la feuille de soins.

Pharmacie :

Les vignettes des médicaments doivent être obligatoirement jointes aux ordonnances.
Pour les médicaments sans vignettes une facture de la pharmacie doit être jointe.

Diagnostique et Biologie :

La facture ainsi qu'une copie des résultats des analyses ou du compte rendu (sous pli confidentiel) doivent être jointes à l'ordonnance médicale pour toute demande de remboursement.
Un pli confidentiel du médecin prescripteur des analyses ou radios peut être demandé par le médecin conseil de la mutuelle.

Optique :

L'ordonnance du médecin prescripteur et la facture de l'opticien sont à joindre à la feuille de soins.

Rééducation :

L'entente préalable renseignée par le médecin prescripteur est exigée avant le début des séances de rééducations.
Pour le remboursement, la facture et le calendrier des séances effectuées sont à joindre à la feuille de soins.

Prothèse dentaire :

En cas de prothèses ou de traitement canalaires, l'accord préalable renseigné sur la feuille de soins est obligatoire avant le début de traitement.
La facture doit être jointe à la feuille de soins pour toute demande de remboursement.
La radio-après soins est obligatoire en cas de prothèses ou de traitement canalaires.

Maladie et Affection Longue Durée ALD et ALC :

La déclaration de maladie chronique doit être renseignée par le médecin prescripteur et renouvelée tous les 6 mois.

Adresses Mails utiles

Réclamation : contact@mupras.com
Prise en charge : pec@mupras.com
Adhésion et changement de statut : adhesion@mupras.com

MUPRAS garantit le respect de la loi n° 09-08 relative à la protection des personnes physiques à l'égard du traitement des données à caractère personnel.

MUPRAS : Centre Allal Ben Abdellah - 6ème Etage Angle Rue Mohamed Fakir et Rue Allal Ben Abdellah - Quartier de l'Horloge Casablanca 20000 - Tél. : 05 22 20 45 45 (LG) - Fax : 05 22 22 78 18 - www.mupras.com



MUPRAS
Mutuelle de Prévoyance
& d'Actions Sociales
de Royal Air Maroc

Déclaration de Maladie

N° P19- 045493

ND: 49700

☐ Maladie

☐ Dentaire

☐ Optique

☐ Autres

Cadre réservé à l'adhérent (e)

Matricule :

Société :

☐ Actif

☒ Rensonné(e)

☐ Autre :

Nom & Prénom :

Date de naissance :

Adresse :

Tél. : 06 61 15 0270

Total des frais engagés :

Dhs

Cadre réservé au Médecin

Cachet du médecin :

Date de consultation :

Nom et prénom du malade :

Age : 59

Lien de parenté :

☒ Lui-même

☐ Conjoint

☐ Enfant

Nature de la maladie :

En cas d'accident préciser les causes et circonstances :

Dans le cas où la maladie aurait un caractère confidentiel, communiquer les renseignements sous pli confidentiel à l'attention du médecin conseil de la Mutuelle.

J'atteste sur l'honneur l'exactitude des renseignements portés sur la présente déclaration. Je déclare avoir pris connaissance de la clause relative à la protection des données personnelles.

Fait à : CAS

Le : 16/1/2020

Signature de l'adhérent(e) :

[Signature]

RELEVÉ DES FRAIS ET HONORAIRES

Dates des Actes	Natures des Actes	Nombre et Coefficient	Montant détaillé des Honoraires	Cachet et signature du Médecin attestant le Paiement des Actes
10/10/2020	C	S	500,00	
	+ ECG		200,00	
16/10/2020	C		700,00	

EXECUTION DES ORDONNANCES

Cachet du Pharmacien ou du Fournisseur Date Montant de la Facture

16/10/2020 53760

ANALYSES - RADIOGRAPHIES

Cachet et signature du Laboratoire et du Radiologue	Date	Désignation des Coefficients	Montant des Honoraires
	16/10/2020	TDM	1500,00
	17/10/2020	1680,00	2276,20
	18/10/2020	8460	700,00

AUXILIAIRES MEDICAUX

Cachet et signature du Praticien	Date des Soins	Nombre				Montant détaillé des Honoraires
		AM	PC	IM	IV	

RELEVÉ DES FRAIS ET HONORAIRES

Le praticien est prié de préciser la dent traitée, l'acte pratiqué en indiquant la nature des soins.

Important :

Veuillez joindre les radiographies en cas de prothèses ou de traitement canalaires, ainsi que le bilan de

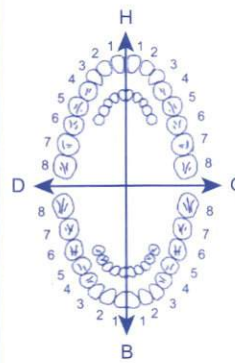
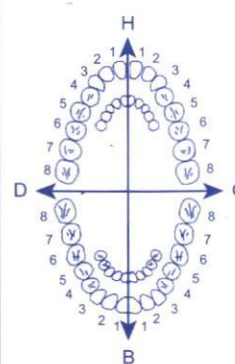
SOINS DENTAIRES	Dents Traitées	Nature des Soins	Coefficient														
				COEFFICIENT DES TRAVAUX													
				MONTANTS DES SOINS													
				DEBUT D'EXECUTION													
				FIN D'EXECUTION													
O.D.F PROTHESES DENTAIRES	DETERMINATION DU COEFFICIENT MASTICATOIRE																
	<table border="1"> <tr> <td colspan="2">H</td> </tr> <tr> <td>25533412</td> <td>21433552</td> </tr> <tr> <td>00000000</td> <td>00000000</td> </tr> <tr> <td>D</td> <td>G</td> </tr> <tr> <td>00000000</td> <td>00000000</td> </tr> <tr> <td>35533411</td> <td>11433553</td> </tr> <tr> <td colspan="2">B</td> </tr> </table>		H		25533412	21433552	00000000	00000000	D	G	00000000	00000000	35533411	11433553	B		COEFFICIENT DES TRAVAUX
	H																
	25533412	21433552															
	00000000	00000000															
	D	G															
	00000000	00000000															
	35533411	11433553															
	B																
	[Création, remont, adjonction]		MONTANTS DES SOINS														
	Fonctionnel, Thérapeutique, nécessaire à la profession		DATE DU DEVIS														
		DATE DE L'EXECUTION															

VISA ET CACHET DU PRATICIEN ATTESTANT LE DEVIS

VISA ET CACHET DU PRATICIEN ATTESTANT L'EXECUTION

Casablanca, le

16/04/2020

7- BOUTFI EL HASSANE

SiO_2 96%
 Fe 22.

* 4. Displacement

1 Cp / 8^H avec Repas.

$$(7^{k-n} - 15^{k-n} + 23^{k-n})$$

pdf of j.

$$7970 \times 2$$

Antihomocysteine

1915 apr 18 p 1 of 5

2772

Cardioaspirine

1. Grid Multi on line Reps

$$\times \frac{1}{\omega}$$

$\varphi_1 - \text{Wt} \approx 1200$

$1C_p \times 21$, pelt 105

57. Zinaskii

$$\frac{1}{2} C_p \times 215 \left(\frac{1}{2} - 1 \right) \times 10^5$$

61. D. auf Lute

Part 1 $\frac{1}{15} \times 10^5$

Cardioaspirine 100 mg 30cps
Acide acétylsalicylique
P.P.V. : 27,70 DH
Bayer S.A.

P.P.V. : 27,70
Bayer S.A.



6 118001 090287

PPV: 49,60 DH
LOT: 20E25
EXP: 05/2023

Assurance 20250 - Tél : 05 22 97 94 94 - Fax : 05 22 94 89 39

E-mail : direction@cliniquelongchamps.ma

Site web : www.cliniquelongchamps.ma

ah AKDITAL
Acteur de Santé

71. DECADRON 0,5 on Crocedexan 0,5

3360
20.10

12 p 8

Matin

Am Miliou 11 pps x 05 Jours
pus Anet

81. Tuexium 40

12360
x2

1. 1/2 x 21,

Avant 11 pps

53760

Dr. S. ~~ALHA~~
Omnipratien
Bd. Ibn Sina Ensemble Résidentiel
Al Baraka GH 9 104 Appt. 1
Rez de Charissé Hassan - cas

Vita C1000®

LOT 08031 7
EXP 08/2023
PPV 15DH30

Vita C1000®

LOT 08031 7
EXP 08/2023
PPV 15DH30

PPV: 79DH70
PER: 05/23
LOT: J1502

PPV: 79DH70
PER: 05/23
LOT: J1502

Azithromycine

500 mg

Voie orale

Azix®

Azithromycine

500 mg

ZINASKIN®

PPV 40DH90

EXP 08/2023
LOT 09029 1

LOT 201584
EXP 06 2023
PPV 20 10

DECADRON® 0,5 mg
40 comprimés à 0,5 mg

LOT 201584
EXP 06 2023
PPV 20 10

PHARMACIE AIT LBACHA
Ouled Haddou, Km 10
Route 109, Casablanca
Tel: 05 22 32 12 10 - Fax: 05 22 32 12 47

SYNTHEMEDIC

22 rue zoubair bnou al aouam roches
noires casablanca

INEXIUM

40 mg

Cpr GR

Boîte 14

641/15DMP/21NRQ P.P.V.: 123,60 DH

6 118001 020607

SYNTHEMEDIC

22 rue zoubair bnou al aouam roches
noires casablanca

INEXIUM

40 mg

Cpr GR

Boîte 14

641/15DMP/21NRQ P.P.V.: 123,60 DH

6 118001 020607

Casablanca, le 16/04/2020

N° BOUAFI EL HASSANE

- NFS
- CRP
- Procalcitonine
- Troponine,
- Ferritine
- D-dimères
- ASAT, ALAT
- urée, créatinine
- CPK, LDH.
- VS

LABORATOIRE ANALYSES
MÉDICALES MANDARINA
679, boulevard Al Qods 20460 - Casablanca
Tél.: 0522 52 63 80 - Fax.: 0522 21 92 41

Dr. Soufiane BENTALHA
Omnipraticien
Bd. Ibn Sina Ensemble Résidentiel
Al E GH 9 Imm. C 18^{ème} Appt. 1
Re73. 44 Hay Hassani - cas

GROUPE RADIOLOGIQUE DE CASABLANCA

SCANNER - IRM

CENTRE D'IMAGERIE MEDICALE

Dr. K.BELYAMANI

Dr. Z.TAZI CHAOUI

Dr. H.BENGELLO

CASABLANCA LE, 16/10/2020

Reçu N° 201016028

M ou Mme : **BOUAFIEL HASSANE**

Examen(s) demandé(s) :

TDM THORACIQUE

Soit un montant total de : **1500.00** DHS

Dr. BELYAMANI Khalid
Spécialiste en Imagerie Médicale
4, Rue Socrate - Casablanca
Tél : 022 39.07.07

Arretée le présent reçu à la somme de :

MILLE CINQ CENTS DIRHAMS

4 Rue socrate, (Rond point Romandie) Casablanca Tel : 022 39 07 07

Fax 022 39 03 03 Patente 35806746-I.F: 01031212- W.B :0460101149923

Casablanca, le 15/10/2020

Dr. BOUMI EL HASSANE

18

Dr. Thoracique

Dr. BELYAMANI Khalid
Spécialiste en Imagerie Médicale
4, Rue Socrate - Casablanca
Tél : 022.39.07.07

Dr. Soufiane BENTALHA
Omnipraticien
Bd. Ibn Sina Ensemble Résidentiel
Al Baraka CH 9 Ann. C 104 Appt. 1
Rez de Ch. Hassan Hay Hassani - cas

GROUPE RADIOLOGIQUE DE CASABLANCA

SCANNER - IRM

- ECHOGRAPHIE
- DOPPLER - DOPPLER ENERGIE
- RADIOLOGIE DENTAIRE



- SENOLOGIE
- STEREOTAXIE MAMMAIRE
- RADIODIAGNOSTIC

Centre d'imagerie médicale

Dr. K. Belyamani
Dr. H. Bengelloun
Dr. Z. Tazi chaoui

16/10/2020

PATIENT

BOUAFI EL HASSANE

MEDECIN TRAITANT

SCANNER THORACIQUE :

TECHNIQUE :

Examen TDM pratiqué en acquisition volumique millimétrique, sans injection de produit de contraste.

RESULTATS :

Mise en évidence de discrètes plages en verre dépoli sous pleurales uni latérales gauches occupant 5% du parenchyme pulmonaire, très évocatrice d'une pneumonie COVID19.

Pas d'épanchement pleural.

Pas d'adénomégalie médiastinale.

DR. K. BELYAMANI

Dr. BELYAMANI Khalid
Spécialiste en Imagerie Médicale
4, Rue Socrate - Casablanca
Tél : 022 39 07 07

OCT. 16, 2020 17:53:33

OCT. 16, 2020 17:53:33

TEST DE STRESS : OUI

ECG EN REPOS

(2.02)

***** ECG NORMAL *****

501 Modèle RSR'

807 Rythme normal sinus

ID =

25 mm/s

MOYENNE



ID = BOUAFI EL HASSANE

AGE/SEXE = 1

TAILLE = cm

PDS = kg

P. Art = mmHg

F.C. = 72 /min (0.830 s)

PR = 0.158 s

QRS = 0.100 s

AXE = 7 deg

QT/QTcB = 0.368 s / 0.403

RV5 = 1.25 mV

SV1 = 0.74 mV

TRAITEMENT =

RÉVISÉ PAR

V1) R' = 0.25mV

HF, DFs

Dr BENTALHA Soufiane

ID =

[Kenz C601 V-1.00]

OCT. 16, 2020 17:53:33

ID =

AGE/SEX 59 / ♂

NOM = BOUAFI EL HASSANE

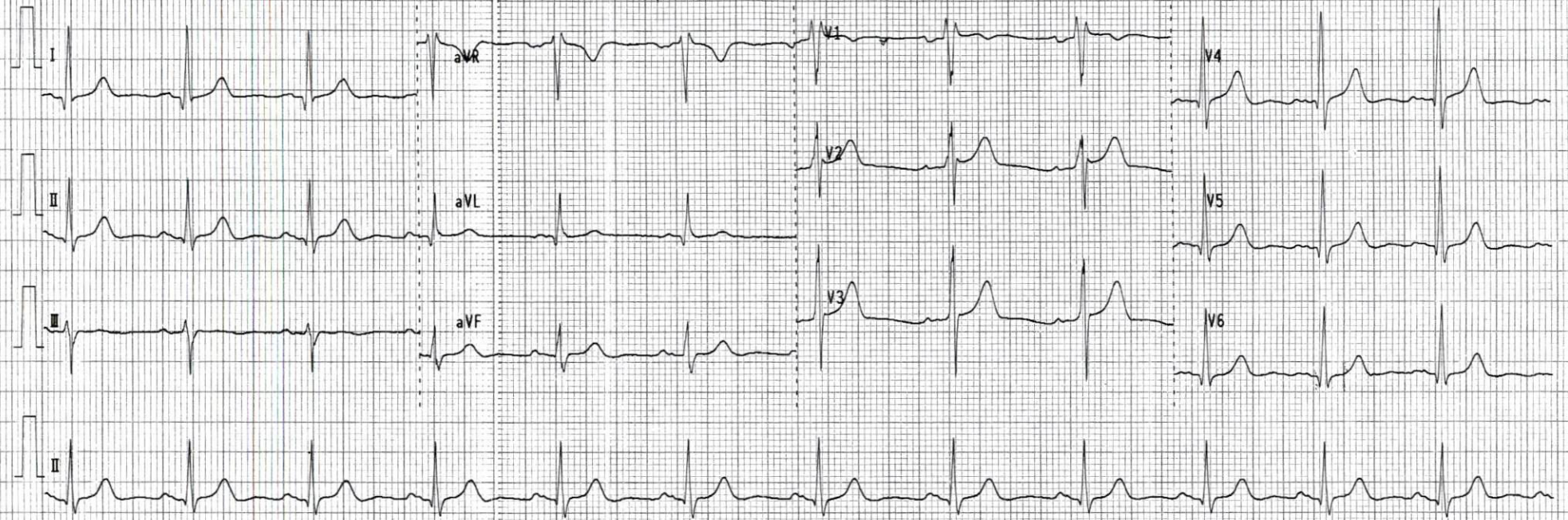

0s

HF, DFs

Dr. BENTALHA Soufiane

10s

[Kenz C601 V-1.00]



Dr Yahya BENGHALEM

Pharmacien Biologiste
Lauréat de la faculté de Pharmacie de
Montpellier

Dr Abderrahmane BOUMZEBRA

Pharmacien Biologiste
Diplômé des facultés de Médecine et de Pharmacie de
Toulouse et Montpellier

Biochimie - Hématologie - Hormonologie - Bactériologie - Virologie - Immunologie - Parasitologie - Mycologie - Toxicologie

Dossier ouvert le : 17/10/20

Prélèvement effectué à 08:17

Edition du : 17/10/20

Monsieur BOUAFI EL HASSANE

Docteur SOUFIANE BENTALHA

Réf. : 20J1026

Compte Rendu d'Analyses

PROTEINES SPECIFIQUES

(COBAS ROCHE C-311)

			Normales	Antériorités
Protéine C réactive us -----:	2	mg/l	< 6	<u>02/12/19</u> 1
Procalcitonine -----:	0,20	ng/ml		
(Chimiluminescence COBAS)				
< 0,5 ng/ml un risque faible de sepsis sévère ou de choc septique.				
> 2 ng/ml un risque élevé de sepsis ou de choc septique.				

MARQUEURS

Ferritine ----- : 138 ng/ml

(Chimiluminescence COBAS ROCHE E411)

Valeurs usuelles en ng/ml

Enfants :	A la naissance :	150 à 450	ng/ml
	2 à 3 mois :	80 à 500	ng/ml
	4 mois à 16 ans :	20 à 200	
Femmes cycliques :	13 à 150	ng/ml	
Femmes ménopausées :	30 à 400	ng/ml	
Hommes :	30 à 400	ng/ml	

LABORATOIRE
MEDICAL
679, bou 679, bou 679
Tél : 05 22 52 83 88 / 05 22 87 22 82

679, Bd El Qods 20460 Ain Chock - Casablanca - Tél. : 0522 52 83 88 / 0522 87 22 82

Fax : 0522 21 92 41 - E-mail : labo_mandarona@yahoo.fr

CNSS : 8521090 - IF : 40213596 - Patente : 37980291 - ICE : 001634915000055 - IPN : 093060663

BMCE AL QODS : 0117940000 3121000 0144347



Dr Yahya BENGHALEM

Pharmacien Biologiste
Lauréat de la faculté de Pharmacie de
Montpellier

Dr Abderrahmane BOUMZEBRA

Pharmacien Biologiste
Diplômé des facultés de Médecine et de Pharmacie de
Toulouse et Montpellier

Biochimie - Hématologie - Hormonologie - Bactériologie - Virologie - Immunologie - Parasitologie - Mycologie - Toxicologie

Dossier ouvert le : 17/10/20

Prélèvement effectué à 08:17

Edition du : 17/10/20

Monsieur BOUAFI EL HASSANE

Docteur SOUFIANE BENTALHA

Réf. : 20J1026

Compte Rendu d'Analyses

			Normales	Antériorités
Transaminases - SGPT / ALAT ----- :	6	UI/l	< 49	13

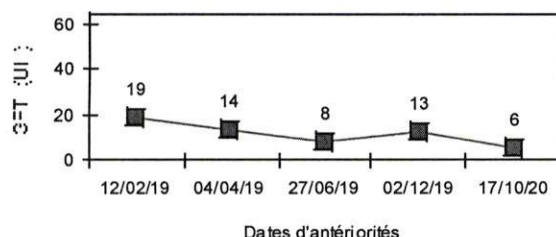

MARQUEURS

Troponine Hs ----- : 0,005 ng/ml
(Technique chimiluminescence Roche)

13/02/19
0,007

INTERPRETATION :

Troponine Hs : < 0,014 ng/ml

Si douleurs thoraciques > 3 heures : Négatif, Revoir le cardiologue dans un mois.

Si douleurs thoraciques < 3 heures : Refaire le dosage 3 heures après le 1er prélèvement:

Si augmentation de moins de 30 % ou moins de 0,007 ng/ml : Négatif.

Si augmentation de plus de 30 % ou plus de 0,007 ng/ml : Revoir le cardiologue.

Troponine Hs : 0,014 - 0,050 ng/ml : Refaire le dosage 3 heures après le 1er prélèvement:

Si augmentation de moins de 30 % ou moins de 0,007 ng/ml : Négatif.

Si augmentation de plus de 30 % ou plus de 0,007 ng/ml : Revoir le cardiologue.

Troponine Hs : > 0,050 ng/ml : Discuter avec le cardiologue pour l'admission pour l'exploration.

BIOCHIMIE SANGUINE

(Cobas Roche C-311)

Créatine Phosphokinase (C P K) ----- : 92 UI/l < 145
L.D.H. ----- : 155 UI/l 135 - 225

27/06/19
86

Nouveau né (4 à 20 j) : 225 - 600
2 à 15 ans : 120 - 300



Dr Yahya BENGHALEM

Pharmacien Biologiste
Lauréat de la faculté de Pharmacie de
Montpellier

Dr Abderrahmane BOUMZEBRA

Pharmacien Biologiste
Diplômé des facultés de Médecine et de Pharmacie de
Toulouse et Montpellier

Biochimie - Hématologie - Hormonologie - Bactériologie - Virologie - Immunologie - Parasitologie - Mycologie - Toxicologie

Dossier ouvert le : 17/10/20
Prélèvement effectué à 08:17
Edition du : 17/10/20

Monsieur BOUAFI EL HASSANE
Docteur SOUFIANE BENTALHA
Réf. : 20J1026

Compte Rendu d'Analyses

VITESSE DE SEDIMENTATION

(Vacuette Grainer)

		Normales	Antériorités
1 ^{ère} heure -----:	28 * mm	< 10	40
2 ^{ème} heure -----:	62 * mm	< 20	78

HEMOSTASE

D-DIMERES -----: < 0,025 µg/ml < 0,5
COBAS H 232

BIOCHIMIE SANGUINE

(Cobas Roche C-311)

			04/04/19
Urée -----:	0,20 g/l	0,15 - 0,5	0,30
Soit :	3,33 mmol/l	2,5 - 8,34	5
Créatinine -----:	8,4 mg/l	6 - 13	9,0
Soit :	74 µmol/l	53 - 115	80

Transaminases - SGOT / ASAT -----: 17 UI/l < 45 02/12/19 17

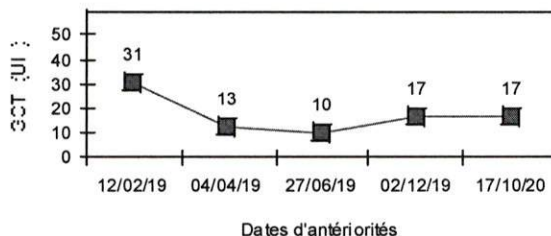



Dr Yahya BENGHALEM

Pharmacien Biologiste
Lauréat de la faculté de Pharmacie de
Montpellier

Dr Abderrahmane BOUMZEBRA

Pharmacien Biologiste
Diplômé des facultés de Médecine et de Pharmacie de
Toulouse et Montpellier

Biochimie - Hématologie - Hormonologie - Bactériologie - Virologie - Immunologie - Parasitologie - Mycologie - Toxicologie

Dossier ouvert le : 17/10/20
Prélèvement effectué à 08:17
Edition du : 17/10/20

Monsieur BOUAFI EL HASSANE
Docteur SOUFIANE BENTALHA
Réf. : 20J1026

Compte Rendu d'Analyses

HEMATOLOGIE

NUMERATION FORMULE SANGUINE

(SYSMEX XS-1000i)

Normales Antériorités
(Homme Adulte)

02/12/19

GLOBULES ROUGES

Hématies -----:	4,49	* M/mm ³	4,5 - 5,55	4,81
Hémoglobine -----:	14,1	g/100 ml	14 - 17	14,9
Hématocrite -----:	42	%	40 - 50	45
- V.G.M. -----:	94	μ ³	80 - 95	
- T.C.M.H. -----:	31	pg	28 - 32	
- C.C.M.H. -----:	34	g/100 ml	30 - 35	

GLOBULES BLANCS

Numération des leucocytes -----:	5 790	/mm ³	4000 - 10000	6140
Formule leucocytaire				
Polynucléaires Neutrophiles -----:	67,7	%	50 - 70	
Soit :	3 920	/mm ³	2000 - 7500	
Polynucléaires Eosinophiles -----:	1,9	%	1 - 3	
Soit :	110	/mm ³	40 - 300	
Polynucléaires Basophiles -----:	0,2	%	< 1	
Soit :	12	/mm ³	< 100	
Lymphocytes -----:	22,8	%	20 - 40	
Soit :	1 320	/mm ³	1500 - 4000	
Monocytes -----:	7,4	%	1 - 14	
Soit :	428	/mm ³	40 - 1000	

PLAQUETTES

Résultat -----:	152 000	/mm ³	150000 - 400000	172000
-----------------	---------	------------------	-----------------	--------



مختبر منظرونا للتحاليل الطبية
LABORATOIRE MANDARONA
D'ANALYSES MEDICALES

Dr Yahya BENGHALEM

Pharmacien Biologiste
Lauréat de la faculté de Pharmacie de
Montpellier

Dr Abderrahmane BOUMZEBRA

Pharmacien Biologiste
Diplômé des facultés de Médecine et de Pharmacie de
Toulouse et Montpellier

Biochimie - Hématologie - Hormonologie - Bactériologie - Virologie - Immunologie - Parasitologie - Mycologie - Toxicologie

Casablanca le 17 octobre 2020

Monsieur BOUAFI EL HASSANE

FACTURE N°	130257
------------	--------

Analyses :

Numération formule sanguine -----	B	80	
Vitesse de sédimentation -----	B	30	
D DIMERES -----	B	100	
Urée -----	B	30	
Créatinine -----	B	30	
Transaminases OT -----	B	50	
Transaminases PT -----	B	50	
Troponine Hs -----	B	250	
CPK (Créatine phosphokinase) -----	B	100	
L.D.H (Lactate Déshydrogénase) -----	B	50	
Protéine C réactive -----	B	100	
Procalcitonine -----	B	560	
Ferritine -----	B	250	Total : B 1680

Prélèvements :

Sang-----	Pc	1,5	
-----------	----	-----	--

TOTAL DOSSIER

2 276,20 DH

Arrêtée la présente facture à la somme de :

Deux Mille Deux Cent Soixante Seize Dirhams et Vingt Centimes

LABORATOIRE ANALYSES
MEDICALES MANDARONA
679, boulevard Al Qods 20460 - Casablanca
Tél : 0522 52 83 88 - Fax : 0522 87 22 82

679, Bd El Qods 20460 Ain Chock - Casablanca - Tél. : 0522 52 83 88 / 0522 87 22 82

Fax : 0522 21 92 41 - E-mail : labo_mandarona@yahoo.fr

CNSS : 8521090 - IF : 40213596 - Patente : 37980291 - ICE : 001634915000055 - IPN : 093060663

BMCE AL QODS : 0117940000 3121000 0144347

FACTURE N° 2010153037
LABORATOIRE CASALAB PALMIER

Casablanca le 27-10-2020

INPE : 093002574

Mr El Hassane BOUAFI

Demande N° 2010153037
Date d'examen : 15/10/2020

Récapitulatif des analyses

CN	Analyse	Val	Clefs
PNAS	Prélèvement Nasopharyngé	E20	E
	Recherche de coronavirus covid-19 par PCR	B469	B

Total des B : 469

Arrêtée la présente facture à la somme de : * **700.05 DH** *
sept cents dirhams cinq centimes



C



Dossier N° : **2010153037** Patient N° : A2012040415
Résultats de : **Mr El Hassane BOUAFI**
Né(e) le : **09/07/1961** – 59 ans
N° CIN : **B420782**
californie casa lot hind

0.00

Mme/Mr Le DR Prescripteur Médecin
CLINIQUE ou Cabinet Médical
20000 CASABLANCA

Edition du : 27-10-2020 à 10:38
Dossier enregistré le 15-10-2020 08:50 par EK

Prélèvement du à par

< Compte-rendu complet validé techniquement par : OK >

Cher confrère, nous vous remercions de votre confiance, et nous vous transmettons les résultats de votre patient.

BIOLOGIE MOLECULAIRE

Recherche du coronavirus SARS COV -2 (Covid-19) par RT-PCR :

Nature de prélèvement:

Nasopharyngé

Indication :

Dépistage

CNIE:

B420782

Résultats:

Présence de l'ARN SARS-Cov2

Le résultat négatif d'une PCR nasopharyngée ne permet pas d'éliminer avec certitude une infection par le SARS-CoV-2, ceci concerne essentiellement la période d'incubation du virus qui peut durer entre 3 et 14 jours. L'application des gestes barrières sont nécessaires pour éviter d'éventuelles transmission à l'environnement.

Validation biologique par : Le Dr M. JENANE Dr K. OUAZZANI Le Dr M. BEZZARI



Casablanca, le 16/10/2020

15

M. BOUAFI EL HASSANI

RT PCR covid 19



Soutiane BENTALHA
Omnipraticien
din Sina Ensemble Résidentiel
Boulevard GH 9 Immeuble C 104 Appt. 1
Casablanca - Hassan - cas

