

RECOMMANDATIONS IMPORTANTES A LIRE POUR ACTIVER LES REMBOURSEMENTS ET EVITER LES REJETS

Conditions générales :

Le cadre réservé à l'adhérent doit être dûment renseigné.

Le cadre réservé au médecin doit être renseigné par le praticien lui-même notamment la nature de la maladie.

La validité de la feuille de soins est limitée à 3 mois à compter de la première consultation.

L'entente préalable est exigée pour toute hospitalisation médicale, chirurgicale, soins dentaires spéciaux, extractions multiples, parodontie orthodontie, prothèses dentaires, prothèses auditives ou orthopédiques ainsi que pour tous les actes effectués en série.

En cas d'accident, une déclaration précisant les causes et circonstances de l'accident est à joindre à la feuille de soins.

Pharmacie :

Les vignettes des médicaments doivent être obligatoirement jointes aux ordonnances.

Pour les médicaments sans vignettes une facture de la pharmacie doit être jointe.

Biologie et Biologie :

La facture ainsi qu'une copie des résultats des analyses ou du compte rendu (sous pli confidentiel) doivent être jointes à l'ordonnance médicale pour toute demande de remboursement.

Un pli confidentiel du médecin prescripteur des analyses ou radios peut être demandé par le médecin conseil de la mutuelle.

Optique :

L'ordonnance du médecin prescripteur et la facture de l'opticien sont à joindre à la feuille de soins.

Educations :

L'entente préalable renseignée par le médecin prescripteur est exigée avant le début des séances de rééducations.

Pour le remboursement, la facture et le calendrier des séances effectuées sont à joindre à la feuille de soins.

Prothèses :

En cas de prothèses ou de traitement canaux, l'accord préalable renseigné sur la feuille de soins est obligatoire avant le début de traitement.

La facture doit être jointe à la feuille de soins pour toute demande de remboursement.

Le radio-après soins est obligatoire en cas de prothèses ou de traitement canaux.

Maladie et Affection Longue Durée ALD et ALC :

La déclaration de maladie chronique doit être renseignée par le médecin prescripteur et renouvelée tous les 6 mois.

Adresses Mails utiles

Information : contact@mupras.com
Personne en charge : pec@mupras.com
Adhésion et changement de statut : adhesion@mupras.com

MUPRAS garantit le respect de la loi n° 09-08 relative à la protection des personnes physiques à l'égard du traitement des données personnelles.

Centre Allal Ben Abdellah - 6ème Etage Angle Rue Mohamed Fakir et Rue Allal Ben Abdellah - Quartier de l'Horloge
Casablanca 20000 - Tél. : 05 22 20 45 45 (LG) - Fax : 05 22 22 78 18 - www.mupras.com



Déclaration de Maladie

N° P19-0039915

☐ Maladie

☐ Dentaire

☐ Optique

☐ Autres

Cadre réservé à l'adhérent (e)

Matricule : Société :

☐ Actif

☒ Pensionné(e)

☐ Autre

Nom & Prénom : Mme AZNAN KALEMA ep ABAD

Date de naissance :

Adresse : Ri. de l'EL PAUMI TMA. H. AP. No. HAY EBALAN Angle B. YACUB EL PAUMI et

Tél. : 06 69 26 31 79 Total des frais engagés : Dhs

Cadre réservé au Médecin

Cachet du médecin :

Date de consultation :/...../.....

Nom et prénom du malade : Age :

Lien de parenté : ☐ Lui-même

☒ Conjoint

☐ Enfant

Nature de la maladie : voir le compte rendu

En cas d'accident préciser les causes et circonstances :

Dans le cas où la maladie aurait un caractère confidentiel, communiquer les renseignements sous pli confidentiel à l'attention du médecin conseil de la Mutuelle.

J'atteste sur l'honneur l'exactitude des renseignements portés sur la présente déclaration. Je déclare avoir pris connaissance de la clause relative à la protection des données personnelles.

Fait à : Le :/...../.....

Signature de l'adhérent(e) :

VOLET ADHERENT

Déclaration de maladie N° P19-039915

Remplissez ce volet, découpez le et conservez le.
Il sera nécessaire de le présenter pour toute réclamation ultérieure.

Coupon à conserver par l'adhérent(e).

Matricule : 1022

Nom de l'adhérent(e) :

Total des frais engagés :

Date de dépôt :

RELEVÉ DES FRAIS ET HONORAIRES

Dates des Actes	Natures des Actes	Nombre et Coefficient	Montant détaillé des Honoraires	Cachet et signature du Médecin attestant le Paiement des Actes

EXECUTION DES ORDONNANCES

Cachet du Pharmacien ou du Fournisseur	Date	Montant de la Facture

ANALYSES - RADIOGRAPHIES

Cachet et signature du Laboratoire et du Radiologue	Date	Désignation des Coefficients	Montant des Honoraires

AUXILIAIRES MEDICAUX

Cachet et signature du Praticien	Date des Soins	Nombre				Montant détaillé des Honoraires
		AM	PC	IM	IV	

VOLET ADHERENT

* Il est entendu que le règlement est conditionné par la fourniture de tous les justificatifs exigés par la Mutuelle.

RELEVÉ DES FRAIS ET HONORAIRES

Le praticien est prié de préciser la dent traitée, l'acte pratiqué en indiquant la nature des soins.

Important :

Veuillez joindre les radiographies en cas de prothèses ou de traitement canaux, ainsi que le bilan de l'

SOINS DENTAIRES	Dents Traitées	Nature des Soins	Coefficient		
				COEFFICIENT DES TRAVAUX <input type="text"/> MONTANTS DES SOINS <input type="text"/> DEBUT D'EXECUTION <input type="text"/> FIN D'EXECUTION <input type="text"/>	
O.D.F PROTHESES DENTAIRES	DETERMINATION DU COEFFICIENT MASTICATOIRE H 25533412 21433552 00000000 00000000 D 00000000 G 00000000 35533411 11433553 B [Création, remont, adjonction] Fonctionnel, Thérapeutique, nécessaire à la profession			COEFFICIENT DES TRAVAUX <input type="text"/> MONTANTS DES SOINS <input type="text"/> DATE DU DEVIS <input type="text"/> DATE DE L'EXECUTION <input type="text"/>	

VISA ET CACHET DU PRATICIEN ATTESTANT LE DEVIS

VISA ET CACHET DU PRATICIEN ATTESTANT



INTERNATIONAL clinic

FACTURE

N°: 4275/2020 du 12/11/2020



SEJOUR00048394



Nom et prénom du patient	Organisme	Période hospitalisation	
M. ABAD Bouchaib	MUPRAS (ICE: 001673610000077)	01/11/2020	12/11/2020
Nom et prénom de l'adhérent : ABAD Bouchaib		N° Affiliation :	
N° Prise en charge (Ou N° police) :			

Désignation des prestations	Quantité	Prix unitaire	Montant(DH)
SOINS INTENSIFS	5	1 000,00	5 000,00
REANIMATION	6	1 800,00	10 800,00
REANIMATEUR EN USI	5	400,00	2 000,00
ECHO COEUR	1	320,00	320,00
ECG	4	200,00	800,00
COMP REANIMATION	6	700,00	4 200,00
COMP SOINS INTENSIFS	5	1 000,00	5 000,00
SURVEILLANCE MEDICALE	5	1 100,00	5 500,00
COMP TDM	2	500,00	1 000,00
ACCOMPAGNANT	5	250,00	1 250,00
GAZ DU SANG	1	400,00	400,00
TOTAL CLINIQUE			36 270,00

PHARMACIE	1	48 110,80	48 110,80
TOTAL PHARMACIE			48 110,80

AFANE Houda (Visite médicale)	1	200,00	200,00
KERROUMI Amina (ECHO COEUR)	1	480,00	480,00
KERROUMI Amina (Visite médicale)	1	200,00	200,00
REANIMATEUR EN REA	6	1 500,00	9 000,00
TOTAL HONORAIRE			9 880,00

TDM THORACIQUE -C	1	1 000,00	1 000,00
TDM THORACIQUE -C	1	1 000,00	1 000,00
ECHO ARTERIEL DES MI	1	800,00	800,00
ECHO DOPPLER V DES MI	1	800,00	800,00
TOTAL RADIOLOGIE			3 600,00

BOURGOGNE / NO. Facture:2011020037	1	1 514,20	1 514,20
BOURGOGNE / NO. Facture:2011050043	1	2 103,80	2 103,80



INTERNATIONAL clinic

BOURGOGNE / NO. Facture:2011070108	1	1 460,60	1 460,60
MEDICANAL / NO. Facture:2020-05232	1	1 782,20	1 782,20
BOURGOGNE / NO. Facture:2011100054	1	804,00	804,00
MEDICANAL / NO. Facture:2020-05274	1	643,20	643,20
TOTAL LABO			8 308,00

TOTAL GENERAL	106 168,80
LA SOMME EN LETTRE : CENT SIX MILLE CENT SOIXANTE-HUIT DIRHAMS ET QUATRE-VINGT CENTIMES	



Edité le : 25/11/2020 à 14:37

Par : Shallaoui





LISTE DES MEDICAMENTS/CONSOMMABLES/MATERIELS

Nom et prénom du patient	Praticien	Période hospitalisation	
ABAD Bouchaib	NACER AHMED	01-11-2020	12-11-2020

MEDICAMENTS/CONSOMMABLES/MATERIELS			
PRODUIT	N.U.	PRIX U.	MONTANT(DH)
ACTRAPID HM 100UI/ML FL10ML	1	19,31	19,31
ASPEGIC 100 ST	6	1,09	6,54
BETADINE BLEU 125ML	1	25,00	25,00
CARDENSIEL 2.5 MG B/30 CP	4	1,80	7,21
CHLORURE DE POTASIMUM 1G / 10%	1	4,70	4,70
CORDARONE 150MGINJ	3	9,07	27,20
FURILAN 20MG INJ B/5	4	3,92	15,68
FURILAN COMP	2	0,67	1,33
GLUCONATE DE CALCIUM B/50	2	3,63	7,25
LEVOFLOXACINE NORMOON 5MG/ML ET/20POCHES	2	172,64	345,29
LOVENOX 2000/0.2 B/6	7	30,00	210,00
LOVENOX 4000UI B/6	5	58,17	290,83
METHYLPREDNISOLONE 120 MG	8	35,00	280,00
NOVEX 0.2 INJ BT/6	13	18,75	243,75
NOVEX 0.4 IN BT / 6	13	57,83	751,83
OMEPRAZOLE NORMON 40MG B/1FL	7	48,00	336,00
OXONE 1G	20	74,40	1 488,00
OXYGENE	132	250,00	33 000,00
PARACETAMOL NORMON INJ	19	14,08	267,52
SERUM GLUCOSE G5% 500ML POCHE	11	25,00	275,00
SERUM SALE 0.9% 250ML POCHE	1	18,00	18,00
SERUM SALE 0.9% 500ML POCHE	10	25,00	250,00
STAXOM 400MG COMP	1	38,14	38,14
SULFATE DE MAGNESIUM 1.5G/10ML B/50AMP	2	2,50	5,00
TAVANIC 500 MG B/7	6	29,29	175,71
TRIAxon 1G INJ IV	4	71,20	284,80
UNIZITRO 500 COMP	5	14,97	74,83
ZINC 50MG COMP B/90	6	171,40	1 028,40
Sous-Total Pharmacie			39 477,35
BANDE DE GAZ 10 CM	2	6,00	12,00
BANDE VELPEAU 15 CM	1	20,00	20,00
BANDELETTE-LANCET GLUCOSE TEST STRIPS	34	15,00	510,00
CASAQUE JETABLE NON STérILE VISITEUR	1	20,00	20,00



INTERNATIONAL clinic

Nom et prénom du patient	Praticien	Période hospitalisation	
ABAD Bouchalb	NACER AHMED	01-11-2020	12-11-2020

PRODUIT	N.U.	PRIX U.	MONTANT(DH)
CASAQUE STERILE STANDARD NON RENFORCEE	1	50,00	50,00
CASSETTE DE GAZOMETRIE EPOC /1TEST	2	500,00	1 000,00
COMBINAISON 3M	11	500,00	5 500,00
COMPRESSE STERILE 10*10	4	15,00	60,00
COTON HYDROPHILE	1	7,50	7,50
GANTS D'EXAM JETABLE MEDIUM	95	3,00	285,00
INTRANULE BLEU 22G I.V CATHÉTER MEDIFLON	4	15,00	60,00
INTRANULE MEDIFLON I.V CATHETER ROSE 20G (1.1X33MM)	6	15,00	90,00
LUNETTE O2 ADULTE	1	18,00	18,00
MASQUE A HAUTE CONCENTRATION	2	28,49	56,98
MASQUE DE PROTECTION FFP2	7	100,00	700,00
PERFUSEUR AVEC ROBINET	2	15,00	30,00
SERINGUE 1 ML	4	3,00	12,00
SERINGUE 10 CC	26	5,00	130,00
SERINGUE 2.5 CC	2	3,00	6,00
SERINGUE 20 CC	2	10,00	20,00
SONDE D'ASPIRATION SUCTION CATHETER VERT 14	1	6,00	6,00
SPARADRAP PHARMAFIX 10CMX10 .1/2METRE	6	5,00	30,00
SURCHAUSSURE/PAIRE	2	5,00	10,00
Sous-Total Parapharmacie			8 633,48
TOTAL PHARMACIE			48 110,83

Page2/2

INTERNATIONAL clinic
102 - 103 Boulevard Anoual - Casablanca
Tél.: 0522 64 14 00 - Fax : 0522 8

Date : 07 / 11 / 20

Ordonnance

M ABAD Boucheib

2e Scm Thoracique

Dr LAMZAWAK Khalid
Anesthésiste Réanimateur



Dr. AIT RAHAL Abdelhamid
Anesthésiste Réanimateur
INPE : 91188151



Le 07/11/2020

NOM: Mr ABAD BOUCHAIB

SCANNER THORACIQUE

Technique:

Acquisition hélicoïdale sans injection du PCI avec reconstructions MPR.

Résultats

Poumons emphysémateux avec discrète fibrose en rayon de miel sous-pleurale du lobe moyen.

Foyers de condensation périphériques, siégeant en lobaire inférieur bilatéral et au niveau des segments postérieurs des lobes supérieurs.

Bandes de condensation en lobaire inférieur bilatéral.

Aspect de crazy paving du Fowler droit.

L'étendue des lésions pulmonaires est estimée à 34% du volume pulmonaire total.

Infiltrat rétractile siège d'une calcification en apical droit d'allure séquellaire.

Absence d'adénopathies médiastino-hilaires de taille significative.

Absence d'épanchement pleuro-péricardique.

Absence de lésions osseuses d'allure évolutive.

Conclusion :

Lésions pulmonaires bilatérales évoquant en premier une infection virale type Covid 19 avec étendue importante des lésions, estimées à 34%. À confronter aux données clinico-biologiques et immunologiques.

Bien Confraternellement



Date: 07 / 11 / 20

Ordonnance

M ABAD Boucharb.

Echodoppler Cardiaque.

Dr LAMZAWAK Khalid
Anesthésiste Réanimateur



Dr. ATT RAHAL Abdelhadi
Anesthésiste-Réanimateur
INPE : 91188151



INTERNATIONAL
clinic

207-12-2020

Echocardiographie
Trauslucide
ABAD Boukhil

- VC non dilaté, siège d'un léger hypertrophie septale, + léger hypokinésie inférieure latérale, fonction systolique globale conservée, $FE \approx 51\%$.
- DRC normaux : $E=44$, $A=80$, $E/A < 0,55$.
- Orchestre gauche de taille limite : $SO G \approx 19 \text{ cm}$
- Contours droits non dilates, VD de bonne fonction systolique : $SO V \approx 13 \text{ cm}$.
- IAO léger
- Dos de 90° d'HTA.
- Deicardie de
- VCI de taille limite compressée

NB : patient sous traitement

Note d'honoraire

Date: 02/11/20.

Je soussigné, Dr. 
Spécialiste en Endocrinologie
Diabétologie et Nutrition
4, Bd Day Ouled Sidi Baba, Rés
Assida, Casablanca, Maroc 2013 - Cas
Tél: +212 522 25 31 11

Présente mes meilleurs vœux de rétablissement à :

Mme, Mr : Abad Boucharb

Et lui présente ma note d'honoraire.

De : Gloosu

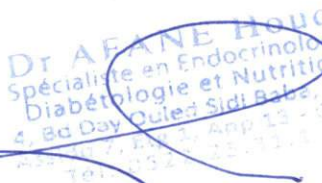
Dr AFANE Houda
Spécialiste en Endocrinologie
Diabétologie et Nutrition
4, Bd Day Ouled Sidi Baba, Rés
Assida, Casablanca, Maroc 2013 - Cas
Tél: +212 522 25 31 11

Date : 06 / 11 / 20

Ordonnance



Dr. ATT RAHAL, Abdeljalil
Anesthésiste Réanimateur
INPE : 91188151
Dr. LAMZAWAK Khalid
Anesthésiste Réanimateur

Note d'honoraire

Date: 07/12/2020

Je soussigné, Dr

Présente mes meilleurs vœux de rétablissement à :

Mme, Mr : M. B. AD Ben Hail

Et lui présente ma note d'honoraire.

De : 6800M ch + E. d. ar.



Note d'honoraire

Date: 12/11/16

Je soussigné, Dr Surveillance Rechart

Présente mes meilleurs vœux de rétablissement à :

Mme, (Mr) : ABAP Bauchraib

Et lui présente ma note d'honoraire.

De : 50000



Note d'honoraire

Date: 12/11/12

Je soussigné, Dr. Reanimater C-n Rec

Présente mes meilleurs vœux de rétablissement à :

Mme (Mr) ABAD Boucheb

Et lui présente ma note d'honoraire.

De : 6 x 1500 = 9000 D



Note d'honoraire

Date: 12/11/18

Je soussigné, Dr Reanimation en USI

Présente mes meilleurs vœux de rétablissement à :

Mme, Mr : ABAD Boucharb

Et lui présente ma note d'honoraire.

De : F. X. U. S. I. - 12000000

BULLETIN DE SORTIE

INTERNATIONAL



Nom et prénom du patient	Période hospitalisation	Organisme
M. ABAD Bouchaïb	Du 01/11/2020 Au 12/11/2020	MUPRAS

Date de naissance	15/03/1948
CIN/Passeport	***** /
Numéro de séjour	48394

Edité le : 25/11/2020 à 14:37
Par : Shallaoui

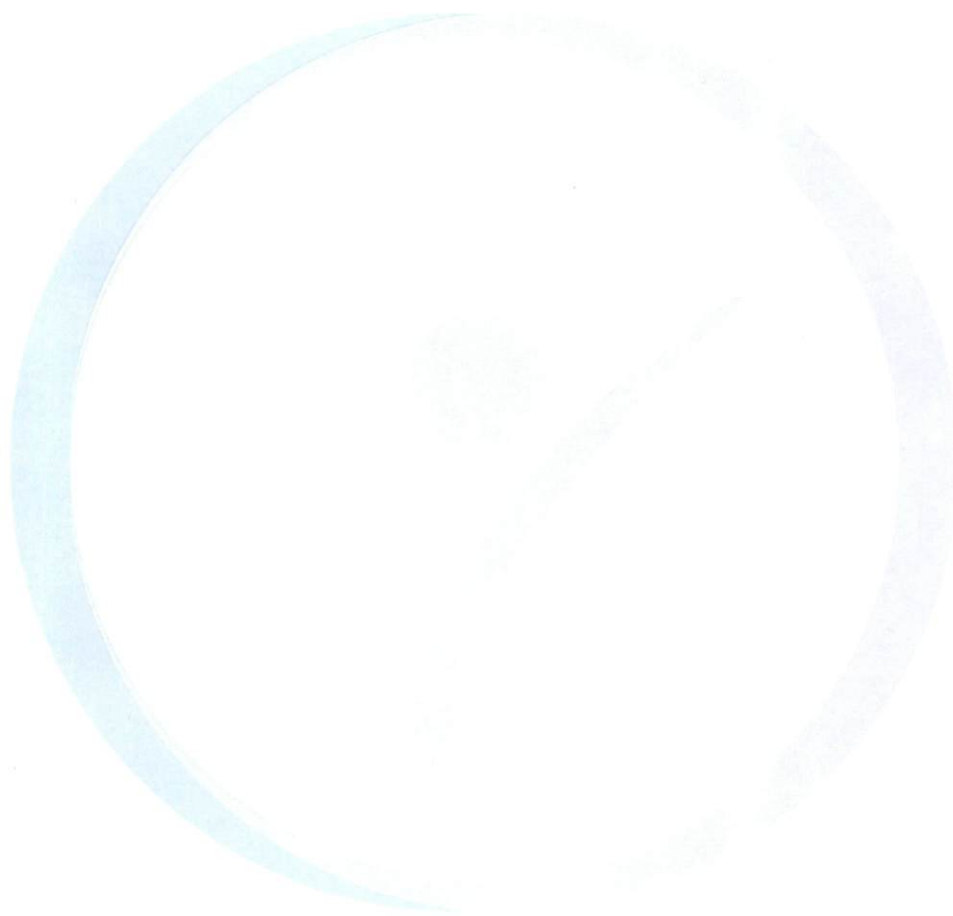

 INTERNATIONAL clinic
102 - 103 Boulevard Anoual - Casablanca
Tel : 0522 04 14 00 - Fax : 0522 86 08 76

Date : 05/11/16

Ordonnance

Nr ABAD Boucheib

Procalcitonine

D-Dimers

Tanogram Complet

LDH

fer

NF

TP

TCU

CRP

Dr. ALI KHALIL ALAM
Anesthésiste Réanimateur
INPE : 91188151
Dr. LAMZAWAK Khalid
Anesthésiste Réanimateur

L.A.M.B.
Laboratoire Bourgeois d'Analyses Médicales
136, Résidence Bourgeois Bo. Bourgeois
Tél: 0522 20 81 82 - 0522 20 80 95
Fax: 0522 20 81 80 - 0522 20 80 95

Laboratoire BOURGOGNE
136 Résidence Belhecen, Boulevard Bourgogne
Tél : 0522208099/0522208102 - Fax : 0522208100
@ : labobourgogne.lamb@gmail.com

clinique international

FACTURE N° : 2011050043

INPE : 097164701



Casablanca le 05-11-2020

ICE :001692860000053

Mr Bouchaib ABAD

Demande N° 2011050043

Date de l'examen : 05-11-2020

Analyses :

Récapitulatif des analyses

CN	Analyse	Val	Clefs
	Procalcitonine	B600	B
	D-Dimères	-	HN
0120	Ionogramme complet(Na, K, Cl, Prot, RA, Ca)	B160	B
0142	LDH	B50	B
0154	Ferritine	B250	B
0216	Numération formule	B80	B
0236	Taux de prothrombine	B40	B
0239	Temps de céphaline: TCK	B40	B
0370	CRP	B100	B

Total des B : 1570

TOTAL DOSSIER : 2103.8DH

Arrêtée la présente facture à la somme de : deux mille cent-trois dirhams quatre-vingts centimes

L.A.M.B.
Laboratoire Bourgogne d'Analyses Médicales
136, Résidence Belhecen Bd. Bourgogne
Tél: 0522 20 81 02 - 0522 20 80 99
Fax: 0522 20 81 00 - Cas

HEMOSTASE – COAGULATION

(TECHNIQUE-STAGO)

TAUX DE PROTHROMBINE**I.N.R.**

(International Normalized Ratio)

1.06

Antériorités
02-11-2020
1.04**TAUX DE PROTHROMBINE**Valeur de référence **sans AVK** : 70 -100 %

92.00 %

84.50

02-11-2020

– Temps de Quick témoin

12.0 Sec.

12.0

– Temps de Quick patient

13.5 Sec.

13.3

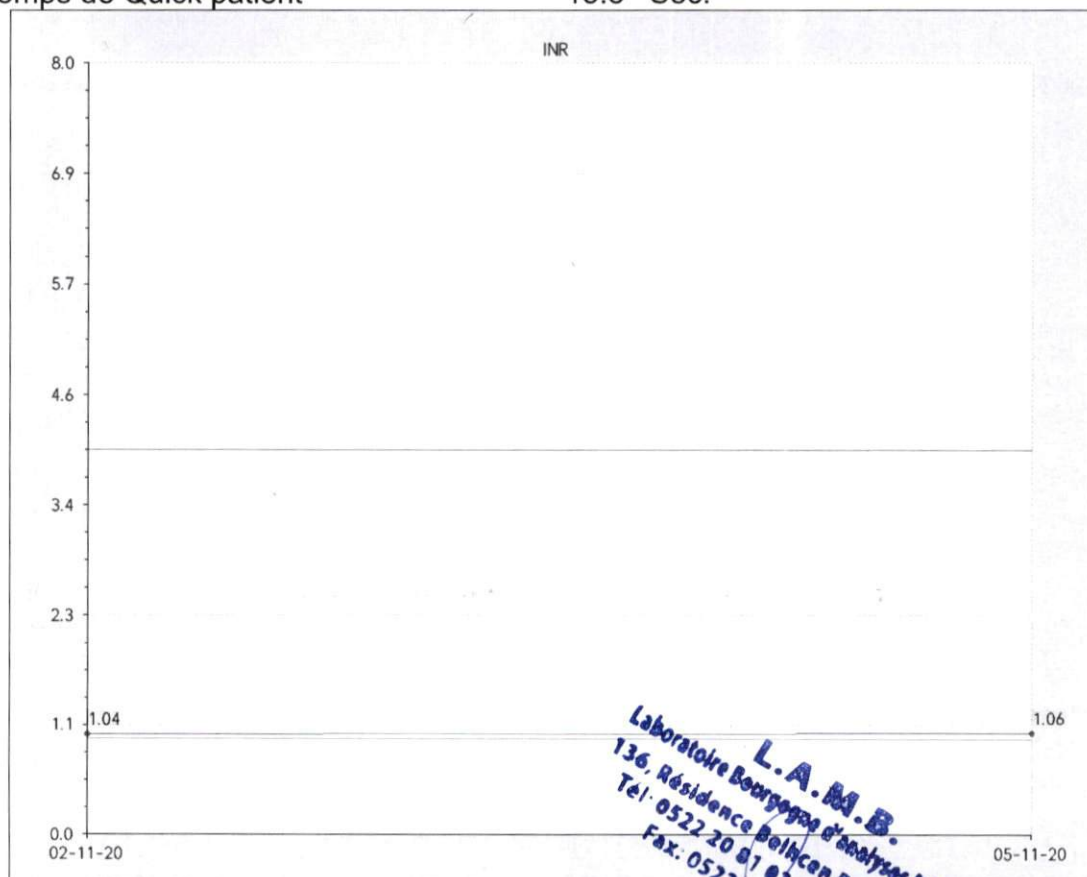

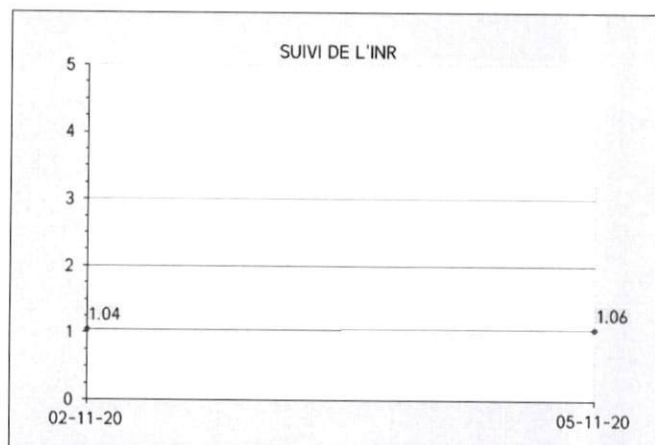

Indications thérapeutiques(HAS)	Recommandations INR	
	Valeur cible	Zone thérapeutique
PREVENTIONS COMPLICATIONS THROMBOEMBOLIQUES DES CARDIOPATHIES EMBOLIGENES:		
* Fibrillations auriculaires	2.5	2 à 3
* Valvulopathies mitrales	3.7	3 à 4.5
* Prothèses valvulaires mécaniques:		
- position mitrale	3.7	3 à 4.5
- position aortique avec facteur de risque embolique ou de 1 ère génération	3.7	3 à 4.5
- position aortique sans facteur de risque ou de 2 ème génération	2.5	2 à 3
- position tricuspide	2.5	2 à 3
* Prothèses valvulaires biologiques	2.5	2 à 3
INFARCTUS DU MYOCARDE	2.5	2 à 3
TRAITEMENT DES THROMBOSES VEINEUSES PROFONDES ET DE L'EMBOLIE PULMONAIRE AINSI QUE LA PREVENTION DE LEUR RECIDIVES EN RELAIS DE L'HEPARINE	2.5	2 à 3
PREVENTION DES THROMBOSES VEINEUSES ET DE L'EMBOLIE PULMONAIRE EN CHIRURGIE DE HANCHE	2.5	2 à 3
PREVENTION THROMBOSES SUR CATHETER (à faibles doses)		Pas de modification INR

(TECHNIQUE - STAGO)

TEMPS DE CEPHALINE KAOLIN

- Temps du Témoin
- Temps du Patient
- Ratio Patient / Témoin

02-11-2020

30.0 Sec.	30.0
24.0 Sec.	25.0
0.80	0.83

(0.80-1.20)

L.A.M.B.
Laboratoire d'Analyses Médicales
136, Résidence Bourgogne Bd. Bourgogne
Tél. 0522 20 81 02 - 0522 20 80 00
Fax. 0522 20 81 00

BIOCHIMIE SANGUINE

SODIUM (Cobas Integra 400 Plus-ROCHE)	140 mmol/L	(135-145)	02-11-2020 139
POTASSIUM (Cobas Integra 400 Plus-ROCHE)	5.2 mmol/L	(3.5-5.5)	02-11-2020 4.4
CHLORE (Cobas Intégra 400 Plus- Roche)	92 mmol/L	(96-110)	02-11-2020 95
RESERVE ALCALINE (Cobas Integra 400 Plus-Roche)	36.0 mmol/L	(21.0-31.0)	02-11-2020 36.0
PROTEINES TOTALES (Cobas Integra 400 Plus -Roche)	72.0 g/L	(60.0-80.0)	02-11-2020 63.0
CALCIUM (Cobas Intégra 400 Plus- Roche)	105.0 mg/L 2.61 mmol/L	(88.0-106.0) (2.19-2.64)	02-11-2020 91.9
FERRITINE (Chimiluminescence Beckman Coulter)	513 ng/mL	(24-336)	02-11-2020 439
L.D.H. (Cobas Integra 400 Plus-ROCHE)	284 U/L	(<248)	02-11-2020 267
PROCALCITONINE (Méthode Chimiluminescence Beckman Coulter)	0.05 ng/mL	(<0.30)	

Interprétation:

<	à	0,5	ng/mL	:	Valeur normale, absence d'infection systémique.
0,5	à	2	ng/mL	:	Réponse inflammatoire systémique modérée. En cas de suspicion d'infection, il est conseillé de renouveler le dosage.
2	à	10	ng/mL	:	Réponse inflammatoire significative, probablement due à une infection bactérienne systémique.

Référence : 2011050043

Mr ABAD Bouchaib

Prélèvement du : 05-11-2020

> à 10 ng/mL : Réponse inflammatoire systémique majeure en rapport avec un sepsis ou un état de choc septique.

L'échelle de référence ci-dessus s'applique à partir du 3^{ème} jour après la naissance. Chez le nouveau-né au cours des premières 48h de vie, des valeurs entre 0 et 20 ng/mL ne peuvent être considérées comme significatives (élévation physiologique).

MARQUEURS CARDIAQUES

D-DIMERES
(ELISA)

3 443 ng/mL (<500)

02-11-2020

1 537

Intervalle de référence :

Une valeur inférieure à 500 ng/mL permet d'éliminer, dans plus de 95% des cas, une thrombose veineuse profonde.

PROTEINES SPECIFIQUES

C.R.P US

(Cobas Integra 400 Plus -Roche)

22.00 mg/L (<5.00)

02-11-2020

127.63

Remarques:

La Procalcitonine (PCT) est disponible, elle permet:

- 1- Diagnostic précoce de l'infection bactérienne systémique, du sepsis et de la défaillance multi-viscérale.
- 2- Indication de la sévérité et du pronostic de l'infection.
- 3- Diagnostic différentiel entre infection bactérienne et infection virale.
- 4- Diagnostic différentiel entre infection systémique et maladie inflammatoire aiguë.
- 5- Surveillance de la survenue d'infection chez les patients à haut risque (transplantés, immunosuppression,...).

Validation Biologique par : Dr BELLAMINE KAWTHAR

Dr. Bellamine Kawthar
Médecin Biologiste
Laboratoire d'Analyses Médicales
Bourgogne

L.A.M.B.
Laboratoire Bourgogne d'Analyses Médicales
136, Résidence Belhacen Bd. Bourgogne
Tél: 0522 20 81 02 - 0522 20 80 95
Fax: 0522 20 81 00 - Casa



INTERNATIONAL
clinic

Date : 02/11/2

Ordonnance

Dr Bouchab ABAD

D-Dimer

Créa

Touy Carby

Uree

LDH

Tao

TGP

FL

NF

TP

ICK

CRP

Dr. ALT RAHAL Abdelhak
Anesthésiste-Réanimateur
INPE : 91188151

Dr. LAMZENAK Khalid
Anesthésiste-Réanimateur

L.A.M.B.

Laboratoire Bourgogne d'analyses Médicales
136, Résidence Valence Bd. Bourgogne
Tel: 0522 20 81 00 - 0522 20 80 99
Fax: 0522 20 81 00 - Casablanca

Laboratoire BOURGOGNE
136 Résidence Belhecen, Boulevard Bourgogne
Tél : 0522208099/0522208102 - Fax : 0522208100
@ : labobourgogne.lamb@gmail.com

centimes

L. A. M. B.
Laboratoire Bourgogne d'Analyses Médicales
136, Résidence Belhecen Bd. Bourgogne
Tél: 0522 20 81 02 / 0522 20 80 99
Fax: 0522 20 81 00 - Cass

Laboratoire BOURGOGNE
136 Résidence Belhecen, Boulevard Bourgogne
Tél : 0522208099/0522208102 - Fax : 0522208100
@ : labobourgogne.lamb@gmail.com

clinique international

FACTURE N° : 2011020037

INPE : 097164701



097164701

Casablanca le 02-11-2020

ICE :001692860000053

Mr Bouchaib ABAD

Demande N° 2011020037

Date de l'examen : 02-11-2020

Analyses :

Récapitulatif des analyses

CN	Analyse	Val	Clefs
	D-Dimères	—	HN
0111	Créatinine	B30	B
0120	Ionogramme complet(Na, K, Cl, Prot, RA, Ca)	B160	B
0135	Urée	B30	B
0142	LDH	B50	B
0146	Transaminases O (TGO)	B50	B
0147	Transaminases P (TGP)	B50	B
0154	Ferritine	B250	B
0216	Numération formule	B80	B
0236	Taux de prothrombine	B40	B
0239	Temps de céphaline: TCK	B40	B
0370	CRP	B100	B

Total des B : 1130

TOTAL DOSSIER : 1514.2DH

Arrêtée la présente facture à la somme de : mille cinq cent quatorze dirhams vingt

L.A.M.B.
Laboratoire Bourgogne d'Analyses Médicales
136, Résidence Belhecen Rd. Bourgogne,
Tél: 0522 20 81 02 - 0522 20 80 99
Fax: 0522 20 81 00 - Casablanca



Edition : 02-11-2020

Mr ABAD Bouchaib

Code Patient : 2011020037

Prélèvement du : 02-11-2020
externe

Médecin :

HEMATOLOGIE

(Fluorescence en Cytométrie de Flux sur SYSMEX-XN)

ETUDE DE LA LIGNEE ERYTHROCYTAIRE

Hématies :	4.840	M/mm ³	(4.500-5.800)
Hémoglobine :	14.1	g/dL	(13.5-17.5)
Hématocrite :	43.0	%	(40.0-50.0)
VGM :	89.0	μ ³	(82.0-98.0)
CCMH :	33.0	%	(30.0-36.5)
TCMH :	29.0	pg	(>27.0)

ETUDE DE LA LIGNEE LEUCOCYTAIRE

Leucocytes :	10.890	10 ³ /mm ³	(4.000-10.000)
Poly. Neutrophiles :	78.0	% soit 8494	/mm ³ (1 800-7 500)
Poly. Eosinophiles :	1.0	% soit 109	/mm ³ (100-400)
Poly. Basophiles :	1.0	% soit 109	/mm ³ (<200)
Lymphocytes :	11.0	% soit 1 198	/mm ³ (1 000-4 500)
Monocytes :	9.0	% soit 980	/mm ³ (200-1 000)

Plaquettes

235 M/mm³ (150-400)

Dr. Bellamine Kawthar
Médecin biologiste
Laboratoire d'Analyses Médicales
Bourgogne

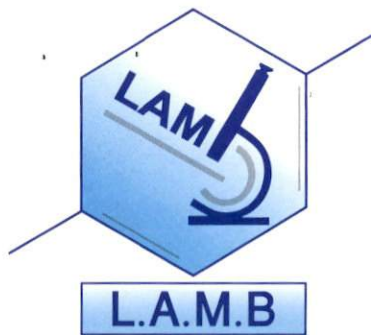

Référence : 2011020037

Mr ABAD Bouchaib

Prélèvement du : 02-11-2020

HEMOSTASE – COAGULATION

(TECHNIQUE-STAGO)

TAUX DE PROTHROMBINE

Antécédents

I.N.R. 1.04
(International Normalized Ratio)

TAUX DE PROTHROMBINE 84.50 %

Valeur de référence sans AVK : 70 - 100 %

- Temps de Quick témoin 12.0 Sec.
- Temps de Quick patient 13.3 Sec.

Indications thérapeutiques(HAS)	Recommandations INR	
	Valeur cible	Zone thérapeutique
PREVENTIONS COMPLICATIONS THROMBOEMBOLIQUES DES CARDIOPATHIES EMBOLIGENES:		
* Fibrillations auriculaires	2.5	2 à 3
* Valvulopathies mitrales	3.7	3 à 4.5
* Prothèses valvulaires mécaniques:		
- position mitrale	3.7	3 à 4.5
- position aortique avec facteur de risque embolique ou de 1 ère génération	3.7	3 à 4.5
- position aortique sans facteur de risque ou de 2 ème génération	2.5	2 à 3
- position tricuspide	2.5	2 à 3
* Prothèses valvulaires biologiques	2.5	2 à 3
INFARCTUS DU MYOCARDE	2.5	2 à 3
TRAITEMENT DES THROMBOSES VEINEUSES PROFONDES ET DE L'EMBOLIE PULMONAIRE AINSI QUE LA PREVENTION DE LEUR RECIDIVES EN RELAIS DE L'HEPARINE	2.5	2 à 3
PREVENTION DES THROMBOSES VEINEUSES ET DE L'EMBOLIE PULMONAIRE EN CHIRURGIE DE HANCHE	2.5	2 à 3
PREVENTION THROMBOSES SUR CATHETER (à faibles doses)		Pas de modification INR

(TECHNIQUE – STAGO)

TEMPS DE CEPHALINE KAOLIN

- Temps du Témoin 30.0 Sec.
- Temps du Patient 25.0 Sec.
- Ratio Patient / Témoin 0.83

(0.80-1.20)

Dr. Bellamine Kawthar
Médecin spécialiste en biologie clinique
et analyses médicales

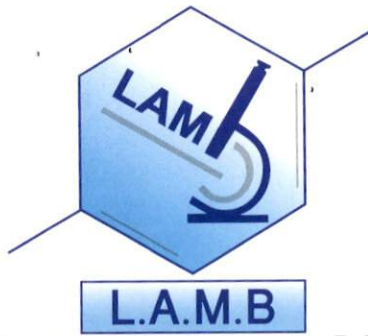

BIOCHIMIE SANGUINE

Transaminases GPT(ALT)
(Cobas Integra 400 plus - Roche)

16 UI/L (<50)

Transaminases TGO (ASAT)
(Cobas Integra 400 plus - Roche)

18 U/L (<50)

UREE
(Cobas Integra 400 Plus -Roche)

0.71 g/L (0.17-0.43)
11.82 mmol/L (2.83-7.16)

CREATININE
(Cobas Integra 400 Plus -Roche)

11.1 mg/L (6.7-11.7)
98.2 μ mol/L (59.3-103.5)



Dr. Bellamine Kawthar
Médecin biologiste
Laboratoire de Biologie Médicale
Bourgogne



Référence : 2011020037

Mr ABAD Bouchaib

Prélèvement du : 02-11-2020

CLAIRANCE DE LA CREATININE

(Calcul du M.D.R.D. Modification of Diet in Renal Disease)

CLAIRANCE CALCULEE

(Pour un patient de type Caucasien)

69.32 ml/min (>60.00)

Age du patient :

72 ans

Interprétation:

>	à	60	ml/mn	:	Fonction rénale normale
30	à	60	ml/mn	:	Insuffisance rénale modérée
15	à	30	ml/mn	:	Insuffisance rénale sévère
<	à	15	ml/mn	:	Insuffisance rénale grave

SODIUM

(Cobas Integra 400 Plus-ROCHE)

139 mmol/L (135-145)

POTASSIUM

(Cobas Integra 400 Plus-ROCHE)

4.4 mmol/L (3.5-5.5)

CHLORE

(Cobas Integra 400 Plus- Roche)

95 mmol/L (96-110)

RESERVE ALCALINE

(Cobas Integra 400 Plus-Roche)

36.0 mmol/L (21.0-31.0)

PROTEINES TOTALES

(Cobas Integra 400 Plus -Roche)

63.0 g/L (60.0-80.0)

CALCIUM

(Cobas Integra 400 Plus- Roche)

91.9 mg/L (88.0-106.0)
2.29 mmol/L (2.19-2.64)

FERRITINE

(Chimiluminescence Beckman Coulter)

439 ng/mL (24-336)

Dr. Bellamine Kawthar
Médecin biologiste
Laboratoire Bourgogne

Page : 4/5

Adresse : 136, Résidence Belhacen , Bd. Bourgogne, Casablanca

Tél .: 05 22 20 80 99 / 05 22 20 81 02 - Fax : 05 22 20 81 00

Mail : labobourgogne.lamb@gmail.com

site web : www.labobourgogne.com

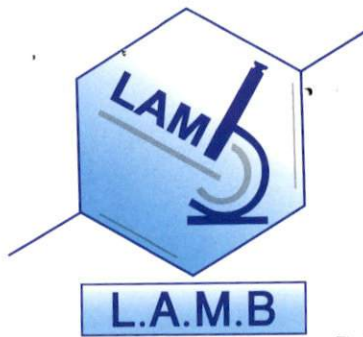

Référence : 2011020037

Mr ABAD Bouchaib

Prélèvement du : 02-11-2020

L.D.H.
(Cobas Integra 400 Plus-ROCHE)

267 U/L (<248)

MARQUEURS CARDIAQUES

D-DIMERES
(ELISA)

1 537 ng/mL (<500)

Intervalle de référence :

Une valeur inférieure à 500 ng/mL permet d'éliminer, dans plus de 95% des cas, une thrombose veineuse profonde.

PROTEINES SPECIFIQUES

C.R.P US
(Cobas Integra 400 Plus -Roche)

127.63 mg/L (<5.00)

Remarques:

La Procalcitonine (PCT) est disponible, elle permet:

- 1- Diagnostic précoce de l'infection bactérienne systémique, du sepsis et de la défaillance multi-viscérale.
- 2- Indication de la sévérité et du pronostic de l'infection.
- 3- Diagnostic différentiel entre infection bactérienne et infection virale.
- 4- Diagnostic différentiel entre infection systémique et maladie inflammatoire aiguë.
- 5- Surveillance de la survenue d'infection chez les patients à haut risque (transplantés, immunosuppression,...).

Validation Biologique par : Dr BELLAMINE KAWTHAR

Dr. Bellamine Kawthar
Médecin Biologiste
Laboratoire d'Analyses Médicales
Bourgogne

Dr. Bellamine Kawthar
Médecin Biologiste
Laboratoire d'Analyses Médicales
Bourgogne

Date : 07 / 11 / 2012

Ordonnance

Dr ABAD Boucheib

MT - Pro BNP

Acé

Potassium

Vitée

Tropone

TSH

Dr LAMZAWI Khalid
Anesthésiste Réanimateur

L.A.M.B.
Laboratoire d'Analyses Médicales
156, Résidence Belhacen Bd. Bourgoine
Tél: 0522 20 81 02 - 0522 20 80 96
Fax: 0522 20 81 00 - 0522 20 81 01

Dr ATT RAHAL Abdelattif
Anesthésiste-Réanimateur
INPE : 91188151

Laboratoire BOURGOGNE
136 Résidence Belhecen, Boulevard Bourgogne
Tél : 0522208099/0522208102 - Fax : 0522208100
@ : labobourgogne.lamb@gmail.com

clinique international

FACTURE N° : 2011070108

INPE : 097164701



Casablanca le 07-11-2020

ICE :001692860000053

Mr Bouchaib ABAD

Demande N° 2011070108

Date de l'examen : 07-11-2020

Analyses :

Récapitulatif des analyses

CN	Analyse	Val	Clefs
0111	NT-ProBNP	B500	B
0111	Créatinine	B30	B
0131	Potassium	B30	B
0135	Urée	B30	B
0149	Troponine	B250	B
0163	TSH	B250	B

Total des B : 1090

TOTAL DOSSIER : 1460.6DH

Arrêtée la présente facture à la somme de : mille quatre cent soixante dirhams soixante centimes

L.A.M.B.
Laboratoire Bourgogne d'Analyses Médicales
136, Résidence Belhecen Bd. Bourgogne
Tél: 0522 20 81 02 - 0522 20 80 99
Fax: 0522 20 81 00 - Casa

Edition : 08-11-2020

Mr ABAD Bouchaib

Code Patient : 2011020037

Prélèvement du : 07-11-2020
externe

Médecin :

BIOCHIMIE SANGUINE

UREE

(Cobas Integra 400 Plus -Roche)

0.76 g/L (0.17-0.43)

12.65 mmol/L (2.83-7.16)

02-11-2020

0.71

CREATININE

(Cobas Integra 400 Plus -Roche)

10.7 mg/L (6.7-11.7)

94.7 µmol/L (59.3-103.5)

02-11-2020

11.1

CLAIRANCE DE LA CREATININE

(Calcul du M.D.R.D. Modification of Diet in Renal Disease)

CLAIRANCE CALCULEE

(Pour un patient de type Caucasien)

72.32 ml/min (>60.00)

02-11-2020

69.32

Age du patient :

72 ans

Interprétation:

>	à	60	ml/mn	:	Fonction rénale normale
30	à	60	ml/mn	:	Insuffisance rénale modérée
15	à	30	ml/mn	:	Insuffisance rénale sévère
<	à	15	ml/mn	:	Insuffisance rénale grave

POTASSIUM

(Cobas Integra 400 Plus-ROCHE)

4.4 mmol/L (3.5-5.5)

05-11-2020

5.2

L.A.M.B.
Laboratoire Bourgois d'Analyses Médicales
136, Résidence Bourgogne Bd. Bourgogne
Tél. 0522 20 81 02 - 0522 20 80 99
Fax. 0522 20 81 00 - Cass

HORMONOLOGIE**TSH.us**

(Chimiluminescence -Beckman Coulter)

2.525 μ UI/mL (0.150-4.900)**MARQUEURS CARDIAQUES****Troponine I High sensitive**

(Technique Biomérieux Vidas)

2.90 ng/L

Interprétation**A T0:**

- Exclusion d'IDM

si Troponine HS < 2 ng/L

(VPN 99.9%)

- Inclusion d'IDM si

Troponine HS > 100 ng/L

(VPP 76%)

- Zone de suspicion si

Troponine HS > 2 ng/L et < 100 ng/L. Dans ce cas refaire le dosage à T2

- Si Delta T2-T0 > 10 ng/L : Inclusion d'IDM

(VPP 74.5%)

NT-ProBNP

(Technique Roche)

113 pg/ml

Interprétation :

Normes < 400 pg/ml

Validation Biologique par : kalmouni Hassan

L.A.M.B.
Laboratoire d'Analyses Médicales
136, Résidence Bourgogne d'Analyses Médicales
Tél: 0522 20 81 02 - 0522 20 80 00
Fax: 0522 20 81 00 - C.A.S.

Date : 10 / 11 / 20

Ordonnance

Dr Boucharb ABAD

ARN SARS Covid-19

Dr LAMZAWAK Khalid
Anesthésiste Réanimateur

Dr. AIT RAHAL Abdelilah
Anesthésiste-Réanimateur
INPE : 91188151

L.A.M.B.
Laboratoire Bourgeois d'Analyses Médicales
116, Résidence Belincoy Bd. Bourgeois
Tél: 0522 20 81 02 - 0522 20 80 99
Fax: 0522 20 81 00 - Casablanca

Laboratoire BOURGOGNE
136 Résidence Belhecen, Boulevard Bourgogne
Tél : 0522208099/0522208102 - Fax : 0522208100
@ : labobourgogne.lamb@gmail.com

clinique international

FACTURE N° : 2011100054

INPE : 097164701



Casablanca le 10-11-2020

ICE :001692860000053

Mr Bouchaib ABAD

Demande N° 2011100054

Date de l'examen : 10-11-2020

Analyses :

Récapitulatif des analyses

CN	Analyse	Val	Clefs
	Recherche d'ARN SARS-COV-2 (COVID 19)	B600	B

Total des B : 600

TOTAL DOSSIER : 804DH

Arrêtée la présente facture à la somme de : huit cent quatre dirhams

L.A.M.B.
Laboratoire Bourgogne d'Analyses Médicales
136, Résidence Bourgogne Bd. Bourgogne
Tél: 0522 20 81 02 - 0522 20 80 05
Fax: 0522 20 81 00 - 0522 20 80 05

LABORATOIRE BORGOGNE
D'ANALYSES MEDICALES
ET SCIENTIFIQUES

DOCTEUR BELAMINE CHORFI KAWTHAR
Médecin spécialiste en biologie clinique
et analyses médicales

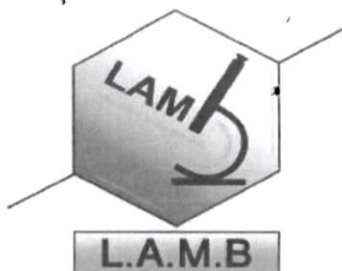

مختبر بورغون
للتحاليل الطبية و العلمية

الدكتورة بلامين شرفي كوثار
طبيبة إختصاصية في البيولوجيا السريرية
و التحاليل الطبية

Edition : 10-11-2020

Mr ABAD Bouchaib

Code Patient : 2011020037

Prélèvement du : 10-11-2020

Médecin :

BIOLOGIE MOLECULAIRE

Test de dépistage d'ARN Viral SARS-COV-2 (COVID-19)

(Technique PCR temps réel)

Nature de prélèvement:

Naso-pharyngé

Résultat:

ABSENCE D'ARN du VIRUS SARS-COV-2

Demande validée biologiquement par : Dr. KAWTHAR Dr BELLAMINE

Dr. Bellamine Kawthar
Médecin Biologiste
Laboratoire d'Analyses Médicales
Bourgogne

L.A.M.B.
Laboratoire Bourgogne d'Analyses Médicales
136, Résidence Belhacen Bd. Bourgogne, Casablanca
Tél: 0522 20 81 02 - 0522 20 81 00
Fax: 0522 20 81 00 - 0522 20 81 00
Adresse : 136, Résidence Belhacen, Bd. Bourgogne, Casablanca
Tél : 05 22 20 00 99 / 05 22 20 81 02 - Fax : 05 22 20 81 00
Mail : labobourgagne.lamb@gmail.com
Site web : www.labobourgogne.com

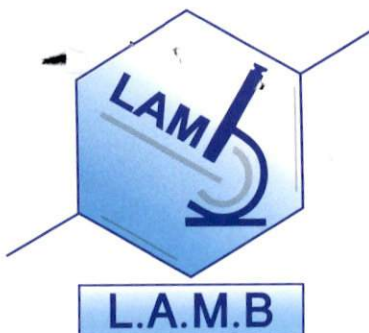

Edition : 10-11-2020

Mr ABAD Bouchaib

Code Patient : 2011020037

Prélèvement du : 10-11-2020

Médecin :

BIOLOGIE MOLECULAIRE

Test de dépistage d'ARN Viral SARS-COV-2 (COVID-19)

(Technique PCR temps réel)

Nature de prélèvement:

Naso-pharyngé

Résultat:

ABSENCE D'ARN du VIRUS SARS-COV-2

Validation Biologique par : Dr BELLAMINE KAWTHAR

Dr. Bellamine Kawthar
Médecin Biologiste
Laboratoire d'Analyses Médicales
Bourgogne

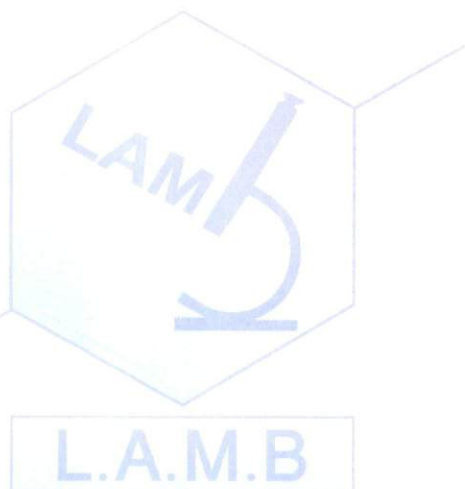

Date : 11/11/16

Ordonnance

Dr ABAD Bouchaib

Hemog
CRP
lactate deshy
fer

Dr. ATT RAHAL Abdelatif
Anesthésiste-Réanimateur
INPE : 91188151

LABORATOIRES BIOMATISS
MEDICALES ET SCIENTIFIQUES
"MEDICAL ANAL"
94, bd du 11 Janvier - CASABLANCA
Tél.: 0522.91.00.43 / 0522.91.00
G.S.M.: 0691.57.49.00 Fax: 0522.44.11.97
E-mail: labmediconet@gmail.com

Dr. LAZAWAK Khalid
Anesthésiste Réanimateur



LABORATOIRE D'ANALYSE MEDICALES ET SCIENTIFIQUES MEDICANAL

Docteur Mohamed Ali AMRI

Docteur d'État ès Sciences Pharmaceutiques,
Biologiste Pharmacien,
Diplômé de la faculté de Nancy,
C.E.S. Biochimie Clinique,
C.E.S. Bactériologie et Virologie Clinique,
C.E.S. Immunologie Générale,
Diplômé d'Études Approfondies de Biochimie Appliquée, de Nutrition et d'Alimentation.

Facture

N° facture 2020-05274

Date 11/11/2020

Patient Mr ABAD Bouhaib

N°Chambre

Analyses	Valeur en B	Montant
HEMOGRAMME	80	107,20
CRP : PROTEINE-C REACTIVE	100	134,00
Lactate déshydrogénase	50	67,00
FERRITINE	250	335,00
Total B	480	643,20
APB	1,0	0,00
Total		643,20

LABORATOIRE D'ANALYSES
MEDICALES ET SCIENTIFIQUES
"MEDICANAL"
94, bd du 11 Janvier - CASABLANCA
Tél.: 0522.31.86.43 / 0522.31.91.99
G.S.M : 0661.67.49.81 - Fax : 0522.31.11.97
E-mail : labomedic@menara.ma

LABORATOIRE D'ANALYSES MEDICALES ET SCIENTIFIQUES MEDICANAL



Docteur Mohamed Ali AMRI

Docteur d'État ès Sciences Pharmaceutiques,
Biologiste Pharmacien,
Diplômé de la faculté de Nancy,
C.E.S. Biochimie Clinique,
C.E.S. Bactériologie et Virologie Clinique,
C.E.S. Immunologie Générale,

Diplômé d'Études Approfondies de Biochimie Appliquée, de Nutrition et d'Alimentation.

Casablanca, le : 11/11/2020

Code Patient : 20-04114



N°Chambre

Mle : 45049

Heure : 09:12:00

Nom : Mr ABAD Bouchaib

Dossier N° : 111120-008

Prélèvement du: 11/11/2020 9:

INTERNATIONAL CLINIC

Compte rendu d'analyses

Page : 1/2

ANALYSES D'HEMATOLOGIE

HEMOGRAMME

			Valeurs Usuelles	Antériorité
GLOBULES ROUGES	:	4,89 10 ⁶ /mm ³	(4,2 - 5,7)	4,92 (09/11/20)
HEMATOCRITE	:	44,00 %	(40 - 50)	43,00 (09/11/20)
HEMOGLOBINE	:	14,00 g/dl	(13 - 18)	14,00 (09/11/20)
- CCMH	:	31,82 .	(32 - 36)	32,56 (09/11/20)
- VGM	:	89,98 .	(83 - 98)	87,40 (09/11/20)
- TCMH	:	28,63 .	(27 - 32)	28,46 (09/11/20)
GLOBULES BLANCS	:	11400 /mm ³	(4000 - 9000)	14300 (09/11/20)
PLAQUETTES	:	226000 /mm ³	(150000 - 400000)	249000 (09/11/20)

FORMULE LEUCOCYTAIRE

NEUTROPHILES	:	80 % 9120,00 /mm ³	(50 - 70)	86,00 (09/11/20)
EOSINOPHILES	:	1 % 114,00 /mm ³	(Inférieur à 3)	0,00 (09/11/20)
BASOPHILES	:	0 % 0,00 /mm ³	(Inférieur à 1)	0,00 (09/11/20)
LYMPHOCYTES	:	13 % 1482,00 /mm ³	(20 - 30)	10,00 (09/11/20)
MONOCYTES	:	6 % 684,00 /mm ³	(4 - 8)	4,00 (09/11/20)

ANALYSES DE BIOCHIMIE (SANG)

			Valeurs Usuelles	Antériorité
CRP : PROTEINE-C REACTIVE	:	2,50 mg/l	(Inférieur à 6)	1,80 (09/11/20)
(Technique : Turbidimétrique)				
L . D . H	:	393,00 UI/l	(230 - 460)	1031,00 (09/11/20)
(Technique : Enzymatique 340 IFCC)				

LABORATOIRE D'ANALYSES
MEDICALES ET SCIENTIFIQUES
"MEDICANAL"
94, Bd du 1^{er} Janvier - CASABLANCA
Tél. : 0522.31.86.43 / 0522.31.91.99
GSM : 0661.57.49.81 - Fax : 0522.44.11.97
E-mail: labomedicanal@gmail.com

LABORATOIRE D'ANALYSES MEDICALES ET SCIENTIFIQUES MEDICANAL



Docteur Mohamed Ali AMRI

Docteur d'État ès Sciences Pharmaceutiques,
Biologiste Pharmacien,
Diplômé de la faculté de Nancy,
C.E.S. Biochimie Clinique,
C.E.S. Bactériologie et Virologie Clinique,
C.E.S. Immunologie Générale,

Diplômé d'Études Approfondies de Biochimie Appliquée, de Nutrition et d'Alimentation.

Dossier N° : 111120-008

Mr ABAD Bouchaib

Page : 2/2

ANALYSES D'IMMUNOLOGIE-SEROLOGIE

FERRITINE

: **638,00** ng/ml

(20 - 400)

602,00 (09/11/20)

Nous vous remercions de votre confiance et vous souhaitons bon rétablissement

Dr Mohamed Ali AMRI

LABORATOIRE D'ANALYSES
MEDICALES ET SCIENTIFIQUES
« MEDICANAL »
94, bd du 11 Janvier - CASABLANCA
Tél. : 0522.31.86.43 / 0522.31.91.99
GSM : 0661.57.49.81 - Fax : 0522.44.11.97
E-mail: labomedicanal@gmail.com

Date : 05/11/2015

Ordonnance

Mr ABAD Baoucheb

Hemog
D-Dim
CRP
Lactate déhydro
Procalciton
fr

Dr LAMZAWAK Khalid
Anesthésiste Réanimateur

Dr AT RAHAL Abdelhak
Anesthésiste Réanimateur
INPE : 91188151

LABORATOIRES D'ANALYSES
MEDICALES ET SCIENTIFIQUES
102, 103 Boulevard Anoual - Casablanca
Tél : +212 522641400 / Fax : +212 522860897
E-mail : labomedical@gmail.com



LABORATOIRE D'ANALYSE MEDICALES ET SCIENTIFIQUES MEDICANAL

Docteur Mohamed Ali AMRI

Docteur d'État ès Sciences Pharmaceutiques,

Biologiste Pharmacien,

Diplômé de la faculté de Nancy,

C.E.S. Biochimie Clinique,

C.E.S. Bactériologie et Virologie Clinique,

C.E.S. Immunologie Générale,

Diplômé d'Études Approfondies de Biochimie Appliquée, de Nutrition et d'Alimentation.

Facture

N° facture 2020-05232

Date 09/11/2020

Patient Mr ABAD Bouchaib

N°Chambre

Analyses	Valeur en B	Montant
HEMOGRAMME	80	107,20
D-DIMERES	250	335,00
CRP : PROTEINE-C REACTIVE	100	134,00
Lactate déshydrogénase	50	67,00
PROCALCITONINE	600	804,00
FERRITINE	250	335,00
Total B	1330	1 782,20
APB	1,0	0,00
Total		1 782,20

LABORATOIRE D'ANALYSES
MEDICALES ET SCIENTIFIQUES
"MEDICANAL"
94, bd du 11 Janvier - CASABLANCA
Tél.: 0522.31.86.43 - 0522.31.91.99
G.S.A. : 0521.07.43.81 - Fax : 0521.11.97
E-mail : labomedicanal@gmail.com



LABORATOIRE D'ANALYSES MEDICALES ET SCIENTIFIQUES MEDICANAL

Docteur Mohamed Ali AMRI

Docteur d'État ès Sciences Pharmaceutiques,
Biologiste Pharmacien,
Diplômé de la faculté de Nancy,
C.E.S. Biochimie Clinique,
C.E.S. Bactériologie et Virologie Clinique,
C.E.S. Immunologie Générale,
Diplômé d'Études Approfondies de Biochimie Appliquée, de Nutrition et d'Alimentation.

Casablanca, le : 09/11/2020

Code Patient : 20-04114



N°Chambre

Mle : 45049

Heure : 10:51:00

Nom : Mr ABAD Bouchaib

Dossier N° : 091120-011

Prélèvement du: 09/11/2020 10:5

Demandé par Dr : AIT RAHAL ABDELLATIF

INTERNATIONAL CLINIC

Compte rendu d'analyses

Page : 1/2

ANALYSES D'HEMATOLOGIE

HEMOGRAMME

			Valeurs Usuelles	Antériorité
GLOBULES ROUGES	:	4,92	10 ⁶ /mm ³	(4,2 - 5,7)
HEMATOCRITE	:	43,00	%	(40 - 50)
HEMOGLOBINE	:	14,00	g/dl	(13 - 18)
- CCMH	:	32,56	.	(32 - 36)
- VGM	:	87,40	.	(83 - 98)
- TCMH	:	28,46	.	(27 - 32)
GLOBULES BLANCS	:	14300	/mm ³	(4000 - 9000)
PLAQUETTES	:	249000	/mm ³	(150000 - 400000)

FORMULE LEUCOCYTAIRE

NEUTROPHILES	:	86 %	12298,00 /mm ³	(50 - 70)
EOSINOPHILES	:	0 %	0,00 /mm ³	(Inférieur à 3)
BASOPHILES	:	0 %	0,00 /mm ³	(Inférieur à 1)
LYMPHOCYTES	:	10 %	1430,00 /mm ³	(20 - 30)
MONOCYTES	:	4 %	572,00 /mm ³	(4 - 8)

ANALYSES D'HEMOSTASE-COAGULATION

D-DIMERES

: 2 189,00 ng/ml

Valeurs Usuelles

(Inférieur à 500)

Antériorité



LABORATOIRE D'ANALYSES MEDICALES ET SCIENTIFIQUES MEDICANAL

Docteur Mohamed Ali AMRI

Docteur d'État ès Sciences Pharmaceutiques,
Biologiste Pharmacien,
Diplômé de la faculté de Nancy,
C.E.S. Biochimie Clinique,
C.E.S. Bactériologie et Virologie Clinique,
C.E.S. Immunologie Générale,
Diplômé d'Études Approfondies de Biochimie Appliquée, de Nutrition et d'Alimentation.

Dossier N° : 091120-011

Mr ABAD Bouchaib

Page : 2/2

ANALYSES DE BIOCHIMIE (SANG)

		Valeurs Usuelles	Antériorité
CRP : PROTEINE-C REACTIVE (Technique : Turbidimétrique)	: 1,80 mg/l	(Inférieur à 6)	
L . D . H (Technique : Enzymatique 340 IFCC)	: 1 031,00 UI/l	(230 - 460)	

PROCALCITONINE : 0,33 µg/l

Valeurs de référence :

Inf à 0.50 µg/l :

- personnes en bonne santé
- processus inflammatoires chroniques et maladies auto - immunes
- Infections virales
- Infections bactériennes locales légères a modérées

De 0.50 à 2.00 µg/l :

- SIRS, polytraumatismes, brûlures (Taux a contrôler sous 24 h)

Sup. à 2.00 µg/l :

- infections bactériennes graves, septicémie

ANALYSES D'IMMUNOLOGIE-SEROLOGIE

FERRITINE : 602,00 ng/ml (20 - 400)

Nous vous remercions de votre confiance et vous souhaitons bon rétablissement

Dr Mohamed Ali AMRI

LABORATOIRE D'ANALYSES
MEDICALES ET SCIENTIFIQUES
MEDICANAL
94, Bd du 11 Janvier - CASABLANCA
Tél.: 05 22 31 86 43 / 05 22 31 91 99
Fax: 05 22 44 11 97 / 05 22 44 11 97
E-mail: lab.medicanal@gmail.com

Date : 09/11/20

Ordonnance

R ABAD Boucheib

Ech doppler ARTERIEL et
VEINEUX Ds RI



Dr. AMT RAHAL Abdelatif
Anesthésiste Réanimateur
INPE : 91188151
Dr. LAMZANAK Khalid
Anesthésiste Réanimateur



Service de Radiologie et d'imagerie diagnostique et interventionnelle

Le 09/11/2020

M. ABAD BOUCHAIB

ECHODOPPLER ARTERIEL ET VEINEUX DES DEUX
MEMBRES INFERIEURES

Réseau veineux profond:

- Les veines fémorales communes et superficielles ainsi que la veine poplitée des deux membres inférieures sont de calibre normal, normo compressible perméable, sans matériel endoluminale décelable.

Réseau artériel:

- Les artères fémorales communes, superficielles et profondes ainsi que l'artère poplitée des deux membres inférieures sont de calibre normal, perméable au doppler couleur, sans matériel endoluminal décelable, avec flux normo modulé et vitesse conservé.
- Les artères du trépied jambier sont de calibre normal, perméable au doppler couleur, avec flux normo modulé et vitesse conservé.
- Discrète surcharge athéromateuse diffuse, sans occlusion ni sténose significative.

CONCLUSION :

- Absence de signe de thrombose veineuse profonde décelable.
- Discrète surcharge athéromateuse diffuse, sans occlusion ni sténose significative.

Cordialement

Date : 09 / 11 / 20

Ordonnance

M. ABAD Boucheb

4g Ec

Dr. ATT RAHAL Abdelattif
Anesthésiste Réanimateur
INPE : 91188151

Date : 09 / 12 / 20

Ordonnance

M. ABAD Boucheb

4x Ec

Dr. ATT RAHAL Abdellatif
Anesthésiste-Réanimateur
INPE : 91189151

Dr. EL AZAWAK Khalid
Anesthésiste-Réanimateur

Hellige

CardioSmart

INTERNATIONAL CLINIC

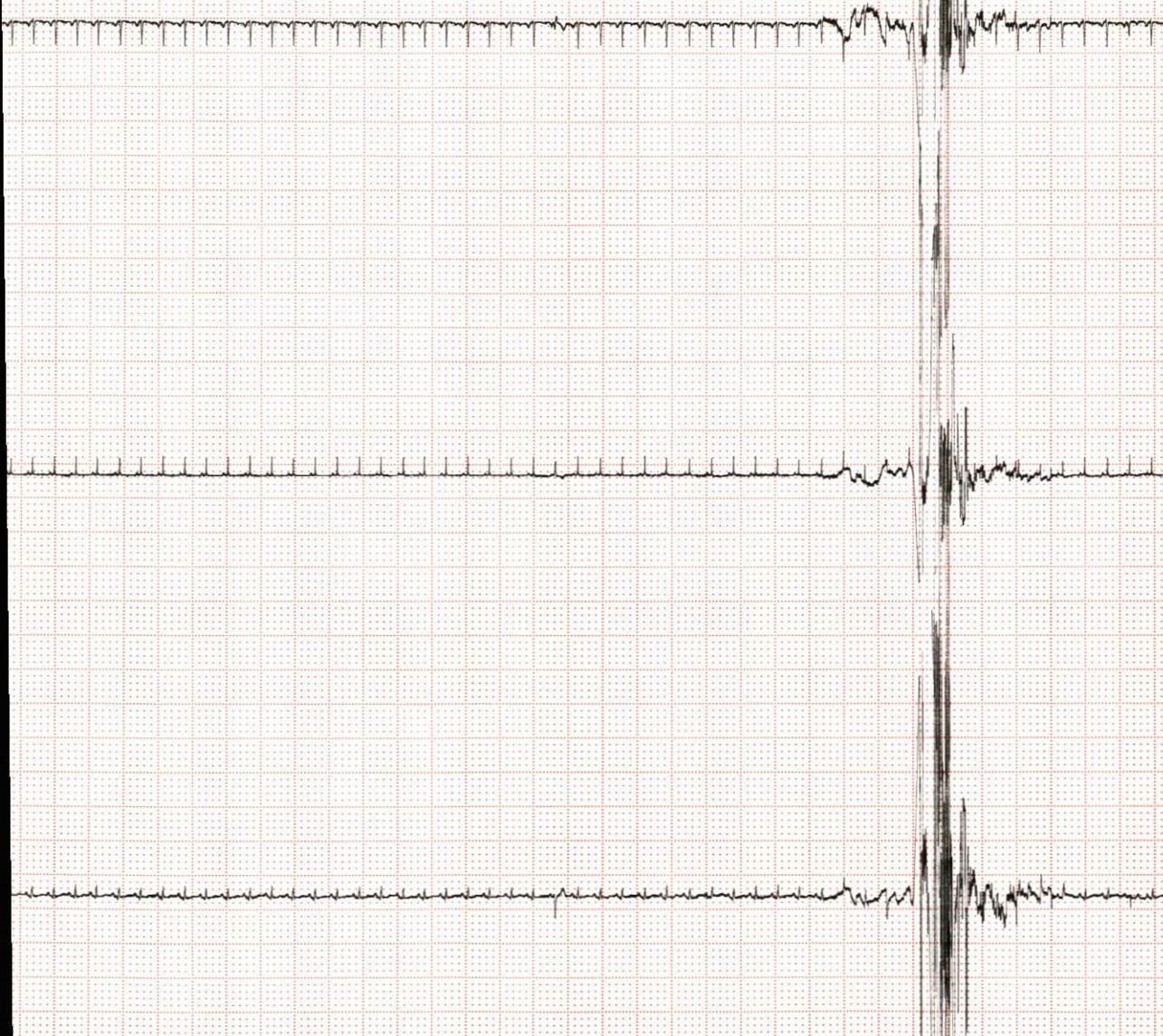

Nov. 20

5mm/s

5mm/mV

Syst. anti-dérive 50Hz

Manuel

I

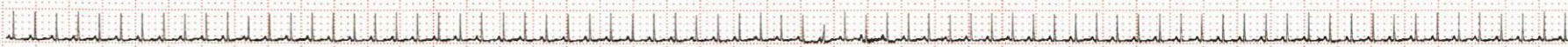

aVR

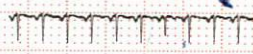

II

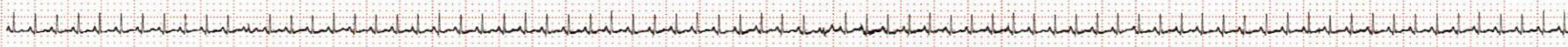

aVL



III



aVF



PC 93
PR 156
QRSD 79
QT 363
QTc 451

--Axe--

P 36
QRS 22
T 29

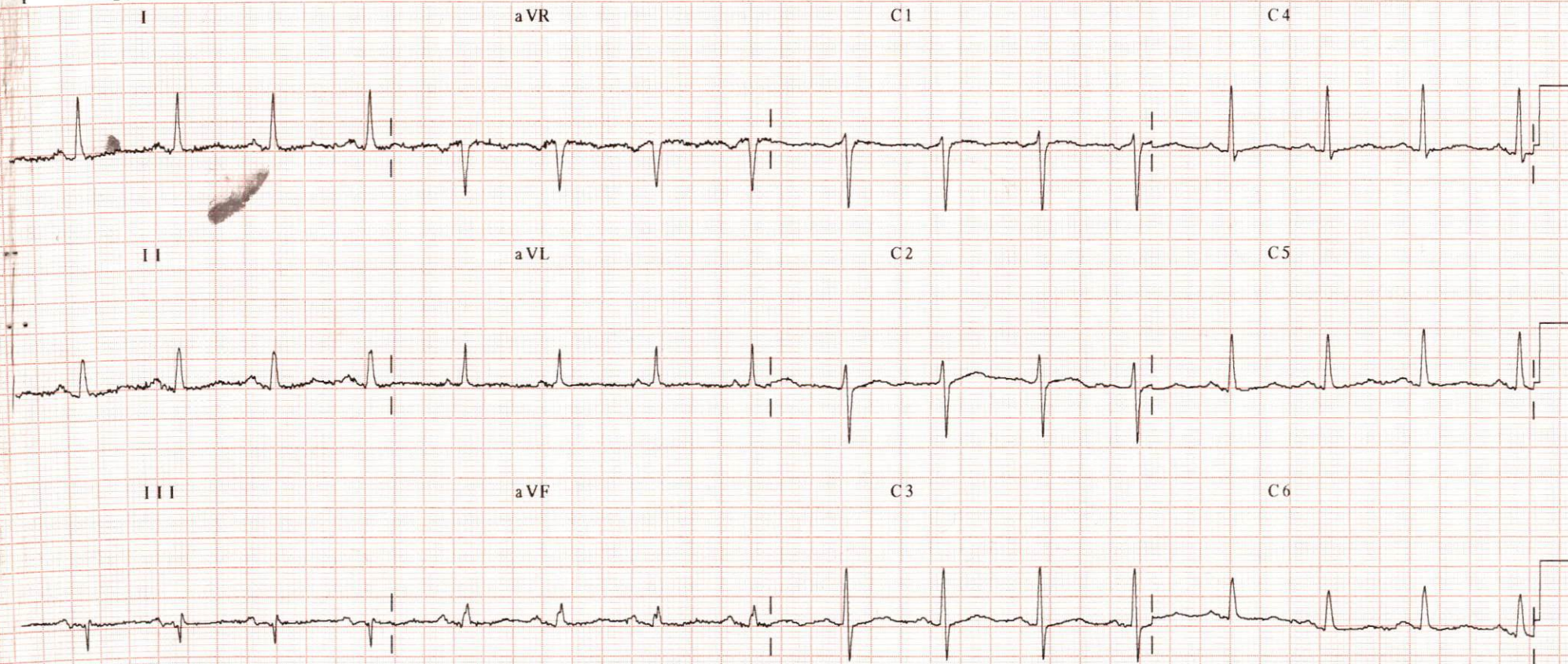

Mr ABAD
de 04/11/2020
Beuchat

FC 84/min

2/11/20

****Err. Electr.****



GEMS IT

I

II

III

AUR

AUL

AUF

U1

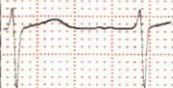

U2

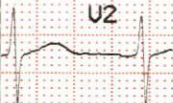

U3



U4

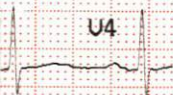

U5



U6

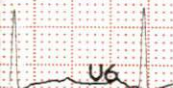



AUF

AUL

AUR

III

II

I

30. Jan. 2027 21:25:31 25mm/s 10mm/mV ADS 50Hz 0.08 - 40Hz Manuel U5.21 (1)

GEMS II MAC1200 ST

M

RRAD Bayhous

FC 87/min

Clinique internationale
Test sanguin epoc BGEM

ID du patient: 0000

Date et heure: 06/10/20 12:46:38

Résultats: Gaz+

pH	7,415		
pCO2	51,8	mmHg	↑ élevée
pO2	66,8	mmHg	Basse
CHCO3-	33,2	mmol/L	↑ élevée
BE(ecf)	8,7	mmol/L	↑ élevée
cSO2	92,8	%	Basse

Résultats: Chimies+

Na+	134	mmol/L	Basse
K+	3,3	mmol/L	Basse
Ca++	0,81	mmol/L	Basse
Cl-	94	mmol/L	Basse
cTCO2	34,8	mmol/L	↑ élevée
AGap	7	mmol/L	
Hct	58	%	↑ élevée
cHgb	19,8	g/dL	↑ élevée
BE(b)	6,5	mmol/L	↑ élevée

Résultats: Méta+

Glu	308	mg/dL	↑ élevée
Lac	2,05	mmol/L	↑ élevée
Crea	1,02	mg/dL	

Plages de référence

pCO2	35,0 - 48,0	mmHg
pO2	83,0 - 108,0	mmHg
CHCO3-	21,0 - 28,0	mmol/L
BE(ecf)	-2,0 - 3,0	mmol/L
cSO2	94,0 - 98,0	%
Na+	138 - 146	mmol/L
K+	3,5 - 4,5	mmol/L
Ca++	1,15 - 1,33	mmol/L
Cl-	98 - 107	mmol/L
cTCO2	22,0 - 29,0	mmol/L
Hct	38 - 51	%
cHgb	12,0 - 17,0	g/dL
BE(b)	-2,0 - 3,0	mmol/L
Glu	74 - 100	mg/dL
Lac	0,36 - 0,75	mmol/L

Type d'échantillon: Non spécifique

Hémodilution: Oui

Taille: Non saisi

Sexe: Femme

Commentaires:

Opérateur: 0000

Lot de cartes: 01-20258-40

Dernier CQE: 06/10/20 12:43:28

Reader: 23137 (2, 2, 12, 1)

Host: 17310521402359 (3, 32, 4)

Config. capteurs: 36, 3

Version eVAD: N/D