

RECOMMANDATIONS IMPORTANTES A LIRE POUR ACTIVER LES REMBOURSEMENTS ET EVITER LES REJETS

Conditions générales :

Le cadre réservé à l'adhérent doit être dûment renseigné.

Le cadre réservé au médecin doit être renseigné par le praticien lui-même notamment la nature de la maladie.

La validité de la feuille de soins est limitée à 3 mois à compter de la première consultation.

L'entente préalable est exigée pour toute hospitalisation médicale, chirurgicale, soins dentaires spéciaux, extractions multiples, parodontie orthodontie, prothèses dentaires, prothèses auditives ou orthopédiques ainsi que pour tous les actes effectués en série.

En cas d'accident, une déclaration précisant les causes et circonstances de l'accident est à joindre à la feuille de soins.

Pharmacie :

Les vignettes des médicaments doivent être obligatoirement jointes aux ordonnances.

Pour les médicaments sans vignettes une facture de la pharmacie doit être jointe.

Biologie et Biologie :

La facture ainsi qu'une copie des résultats des analyses ou du compte rendu (sous pli confidentiel) doivent être jointes à l'ordonnance médicale pour toute demande de remboursement.

Un pli confidentiel du médecin prescripteur des analyses ou radios peut être demandé par le médecin conseil de la mutuelle.

Optique :

L'ordonnance du médecin prescripteur et la facture de l'opticien sont à joindre à la feuille de soins.

Educations :

L'entente préalable renseignée par le médecin prescripteur est exigée avant le début des séances de rééducations.

Pour le remboursement, la facture et le calendrier des séances effectuées sont à joindre à la feuille de soins.

Prothèse dentaire :

En cas de prothèses ou de traitement canalaires, l'accord préalable renseigné sur la feuille de soins est obligatoire avant le début de traitement.

La facture doit être jointe à la feuille de soins pour toute demande de remboursement.

La radio-après soins est obligatoire en cas de prothèses ou de traitement canalaires.

Maladie et Affection Longue Durée ALD et ALC :

La déclaration de maladie chronique doit être renseignée par le médecin prescripteur et renouvelée tous les 6 mois.

Adresses Mails utiles

Réclamation : contact@mupras.com
Prise en charge : pec@mupras.com
Adhésion et changement de statut : adhesion@mupras.com

MUPRAS garantit le respect de la loi n° 09-08 relative à la protection des personnes physiques à l'égard du traitement des données à caractère personnel.

MUPRAS : Centre Allal Ben Abdellah - 6ème Etage Angle Rue Mohamed Fakir et Rue Allal Ben Abdellah - Quartier de l'Horloge
Casablanca 20000 - Tél. : 05 22 20 45 45 (LG) - Fax : 05 22 22 78 18 - www.mupras.com



MUPRAS
Mutuelle de Prévoyance
& d'Actions Sociales
de Royal Air Maroc

Déclaration de Maladie

N° P19- 061653

☒ Maladie

☐ Dentaire

☐ Optique

☐ Autres

Cadre réservé à l'adhérent (e)

Matricule : 5552

Société : RAM

☒ Actif

☐ Pensionné(e)

☐ Autre :

Nom & Prénom : SOUHAIL ABDELMAJID

Date de naissance : 01-01-1963

Adresse : HABITUELLE

Tél. : 0662 183090

Total des frais engagés : 3947 Dhs

Cadre réservé au Médecin

Cachet du médecin :

Date de consultation : 10/11/2020

Nom et prénom du malade : SOUHAIL ABDELMAJID

Age : 58 ans

Lien de parenté :

☒ Lui-même

☐ Conjoint

☐ Enfant

Nature de la maladie : VIREX RESISTANCE

En cas d'accident préciser :

RELEVÉ DES FRAIS ET HONORAIRES

Dates des Actes	Natures des Actes	Nombre et Coefficient	Montant détaillé des Honoraires	Cachet et signature du Médecin attestant le Paiement des Actes
10/11/2020	CS		250 dh	
22/11/2020	CS		GRATUIT	
24/11/2020	CS		GRATUIT	

EXECUTION DES ORDONNANCES

Cachet du Pharmacien ou du Fournisseur	Date	Montant de la Facture

ANALYSES - RADIOGRAPHIES

Cachet et signature du Laboratoire et du Radiologue	Date	Désignation des Coefficients	Montant des Honoraires
	26/11/20	B80	1097,00
	26-11-20	B600 E300	800 Dh
	24/11/2020	TDR Thorax	1200 Dh
	11-11-20	B600	600 Dh

AUXILIAIRES MEDICAUX

Cachet et signature du Praticien	Date des Soins	Nombre				Montant détaillé des Honoraires
		AM	PC	IM	IV	

RELEVÉ DES FRAIS ET HONORAIRES

Le praticien est prié de préciser la dent traitée, l'acte pratiqué en indiquant la nature des soins.

Important :

Veillez joindre les radiographies en cas de prothèses ou de traitement canaux, ainsi que le bilan de

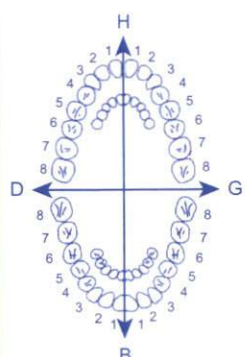
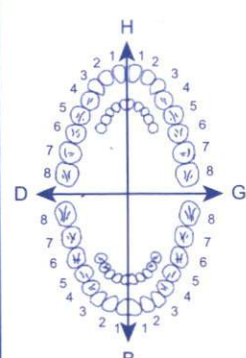
SOINS DENTAIRES	Dents Traitées	Nature des Soins	Coefficient											
				Coefficient DES TRAVAUX <input type="text"/>										
				MONTANTS DES SOINS <input type="text"/>										
				DEBUT D'EXECUTION <input type="text"/>										
				FIN D'EXECUTION <input type="text"/>										
O.D.F PROTHESES DENTAIRES	DETERMINATION DU COEFFICIENT MASTICATOIRE													
	<table border="1"> <tr> <td colspan="2">H</td> </tr> <tr> <td>25533412 00000000</td> <td>21433552 00000000</td> </tr> <tr> <td>D</td> <td>G</td> </tr> <tr> <td>00000000 35533411</td> <td>00000000 11433553</td> </tr> <tr> <td colspan="2">B</td> </tr> </table>		H		25533412 00000000	21433552 00000000	D	G	00000000 35533411	00000000 11433553	B			Coefficient DES TRAVAUX <input type="text"/>
	H													
	25533412 00000000	21433552 00000000												
	D	G												
	00000000 35533411	00000000 11433553												
	B													
				MONTANTS DES SOINS <input type="text"/>										
	[Création, remont, adjonction] Fonctionnel, Thérapeutique, nécessaire à la profession			DATE DU DEVIS <input type="text"/>										
				DATE DE L'EXECUTION <input type="text"/>										

VISA ET CACHET DU PRATICIEN ATTESTANT LE DEVIS

VISA ET CACHET DU PRATICIEN ATTESTANT L'EXECUTION

Cabinet de Pneumologie

عيادة أمراض الجهاز التنفسي

Docteur Latifa LAABOUDI - EL BAKKALI

Diplômée de la Faculté de Paris

Ancien Chef de service Phtisiologie 20 Août

Ancien responsable du programme de

Lutte Antituberculeuse et Maladies

Respiratoires à Casa-Anfa

Tuberculose - Asthme - Allergies Respiratoires

Spirométrie - Bronchoscopie

الدكتورة لطيفة العبودي - البقالي

خريجة كلية الطب بباريس

رئيسة قسم أمراض السل بمستشفى

20 غشت سابقا

مسؤولة على برنامج محاربة داء السل

و أمراض الجهاز التنفسي بعمالة أنفا سابقا

السل - الضيقة - الحساسية - الفحص بالنظر

Casablanca, le 10.11.2020 في الدار البيضاء

Dr SOUHAIL

Abdelouahab

Test PCR Covid

LAABOUDI Latifa
Pneumologue
Casablanca
522 25 25 29

Date du prélèvement : 11-11-2020 à 06:34
Heure d'édition : 27-11-2020 à 14:56
Code patient : 2011110030
Né(e) le : 01-01-1963 (57 ans)

Mr Abdelmajid SOUHAIL
Dossier N° : 2011110030
Prescripteur :



BIOLOGIE MOLECULAIRE

DIAGNOSTIC SARS-COV-2 (COVID19) PAR TECHNIQUE RT-PCR

Nature du prélèvement : naso-pharyngé

Résultat

(SaCycler 96 (RT-PCR), Kit Sacace Real Time PCR kit for detection of SARS-CoV-2 (COVID-19))

Résultat POSITIF: ARN viral SARSCoV-2 détecté.
CT 16

La sensibilité des test RT-PCR utilisés pour le SARS-Cov 2 varie selon le type de prélèvement et la période à laquelle celui-ci est effectué au cours de la maladie. Un résultat négatif doit être interprété avec prudence et en présence de symptômes évocateurs, une infection à Covid-19 ne peut être totalement exclue.

Le prélèvement nasopharyngé peut également être réalisé à domicile selon les normes d'hygiène en vigueur. Veuillez contacter le: 00212 6 61 78 93 98.

مختبر التحليلات الطبية لبوماك
Laboratoire d'Analyses Médicales
LABOMAC
Dr. LOUANJLI Nouredine - Biologiste
10, Rue Prince Moulay Abdellah - Casa
T: 0522 20 74 22 22 11 95 - Fax: 0522 26 83 03

Validé par : **Dr Nouredine LOUANJLI**

Page 1 / 1

Prélèvements à Domicile Tél.: 06 77 06 70 95

40, Rue Prince Moulay Abdellah - Casablanca C.P.20.080. محج الأمير مولاي عبد الله - الدار البيضاء - ر.ب.

Tél.: 05 22 47 33 83 / 05 22 20 74 22 / 05 22 29 77 06 / 05 22 22 14 95 / 05 22 26 83 03 / 07 67 89 23 84

E-mail : labomac1@gmail.com / n.louanjli@gmail.com

INP : 093001980
IF : 706552
ICE : 001654761000041

FACTURE

CASABLANCA le 11-11-2020

Mr Abdelmajid SOUHAIL
Prescripteur :

Récapitulatif des analyses

CN	Analyse	Val	Clefs
	SARS COV-2 PCR	B600	B

Total des B : 600

TOTAL DOSSIER : 600.00 DH

Arrêtée la présente facture à la somme de : six cents dirhams .

Dr Nouredine LOUANJLI

مختبر التحليلات الطبية لبوماس
Laboratoire d'Analyses Médicales
LABOMAC
Dr. LOUANJLI Nouredine - Biologiste
40, Rue Prince Moulay Abdellah - Casa
Tél.: 0522 20 74 22 11 95 - Fax: 0522 26 83 03

Prélèvements à Domicile Tél.: 06 77 06 70 95

40. Rue Prince Moulay Abdellah - Casablanca C.P.20.080. محج الأمير مولاي عبد الله - الدار البيضاء - ر.ب.

Tél.: 05 22 47 33 83 / 05 22 20 74 22 / 05 22 29 77 06 / 05 22 22 14 95 / 05 22 26 83 03 / 07 67 89 23 84

F-mail : labomac1@gmail.com / n.louanjli@gmail.com - site internet : www.labomac.ma

Cabinet de Pneumologie

عيادة أمراض الجهاز التنفسي

Docteur Latifa LAABOUDI - EL BAKKALI

Diplômée de la Faculté de Paris

Ancien Chef de service Phtisiologie 20 Août

Ancien responsable du programme de

Lutte Antituberculeuse et Maladies

Respiratoires à Casa-Anfa

Tuberculose - Asthme - Allergies Respiratoires

Spirométrie - Bronchoscopie

الدكتورة لطيفة العبودي - البقالي

خريجة كلية الطب بباريس

رئيسة قسم أمراض السل بمستشفى

20 غشت سابقا

مسؤولة على برنامج محاربة داء السل

و أمراض الجهاز التنفسي بعمالة أنفا سابقا

السل - الضيقة - الحساسية - الفحص بالمنظار

Casablanca, le 24.11.2020

الدار البيضاء

- Ferrutinee
- NTFS
- Test covid PCR
- Serologie Covid
- CKP
- ~~Diurep~~
- felbregee
- Glycerose

Dr. LAABOUDI Latifa
Pneumologue
98, Rue Abou Salt Al Andaloussi
Casablanca - Tél: 05 22 25 25 29
ICE: 00219 1091000067

98, زنقة أبو الصلطان الأندلسي، المعاريقي، بالقرب مقاطعة المعاريقي - الهاتف: 05 22 25 25 29 - البريد الإلكتروني: latifaan@yahoo.fr

98, Rue Abou Salt Al Andaloussi Maârif (à côté Arrondissement Maârif) - Tél: 05 22 25 25 29 - E-mail: latifaan@yahoo.fr

ICE: 00219 1091000067 - CNSS: 7173579

Date du prélèvement : 26-11-2020 à 07:06
Heure d'édition : 27-11-2020 à 14:56
Code patient : 2011110030
Né(e) le : 01-01-1963 (57 ans)

Mr Abdelmajid SOUHAIL
Dossier N° : 2011260002
Prescripteur :



SEROLOGIE INFECTIEUSE

SEROLOGIE COVID-19

IgG : (FIA)	SEROLOGIE POSITIVE	
Indice Ig G :	114.97	(<1.00)
IgM : (FIA)	SEROLOGIE POSITIVE	
Indice Ig M :	1.68	(<1.00)

BIOLOGIE MOLECULAIRE

DIAGNOSTIC SARS-COV-2 (COVID19) PAR TECHNIQUE RT-PCR

Nature du prélèvement : naso-pharyngé

Résultat
(SaCycler 96 (RT-PCR), Kit Sacace Real Time PCR kit for detection of SARS-CoV-2 (COVID-19))

Résultat négatif : Absence de détection d'ARN de SARS-CoV-2.

La sensibilité des test RT-PCR utilisés pour le SARS-Cov 2 varie selon le type de prélèvement et la période à laquelle celui-ci est effectué au cours de la maladie. Un résultat négatif doit être interprété avec prudence et en présence de symptômes évocateurs, une infection à Covid-19 ne peut être totalement exclue.

Le prélèvement nasopharyngé peut également être réalisé à domicile selon les normes d'hygiène en vigueur. Veuillez contacter le: 00212 6 61 78 93 98.

مختبر التحليلات الطبية لبوماك
Laboratoire d'Analyses Médicales
LABOMAC
Dr LOUANJLI Nouredine - Biologiste
10, Rue Prince Moulay Abdellah - Casa
Tél: 0522 20 74 22 22 11 95 - Fax: 0522 26 83 03

Validé par : **Dr Nouredine LOUANJLI**

Page 1 / 1

Prélèvements à Domicile Tél.: 06 77 06 70 95

40. Rue Prince Moulay Abdellah - Casablanca C.P.20.080. محج الأمير مولاي عبد الله - الدار البيضاء - ر.ب.

Tél.: 05 22 47 33 83 / 05 22 20 74 22 / 05 22 29 77 06 / 05 22 22 14 95 / 05 22 26 83 03 / 05 22 26 83 03

E-mail : labomac1@gmail.com / e-louanjli@labomac.ma

INP : 093001980
IF : 706552
ICE : 001654761000041

FACTURE

CASABLANCA le 26-11-2020

Mr Abdelmajid SOUHAIL
Prescripteur :

Récapitulatif des analyses

CN	Analyse	Val	Clefs
	SARS COV-2 PCR	B600	B
	Sérologie Coronavirus	E300	E

Total des B : 600

TOTAL DOSSIER : 800.00 DH

Arrêtée la présente facture à la somme de : huit cents dirhams .

Dr Nouredine LOUANJLI

مختبر التحليلات الطبية لبوماك
Laboratoire d'Analyses Médicales
LABOMAC
Dr LOUANJLI Nouredine - Biologiste
10, Rue Prince Moulay Abdellah - Casa
Tél : 0522 20 74 22 22 11 95 - Fax : 0522 26 83 03

Prélèvements à Domicile Tél.: 06 77 06 70 95

40, Rue Prince Moulay Abdellah - Casablanca C.P.20.080. محج الأمير مولاي عبد الله - الدار البيضاء - ر.ب

Tél.: 05 22 47 33 83 / 05 22 20 74 22 / 05 22 29 77 06 / 05 22 22 14 95 / 05 22 26 83 03 / 07 67 88 88

E-mail : labomac1@gmail.com / n.louanjli@labomac1.ma



TAZI MOHAMED

مختبر التازي للتحليلات الطبية

LABORATOIRE TAZI D'ANALYSES MEDICALES

NF EN ISO 9001:2008

ASCII

CERTIFICAT MA-2015-XIV

QUALITEM

www.ascii-qualitem.fr

TAZI KARIM

PHARMACIENS BIOLOGISTES - DIPLOMES D'ETUDES SPECIALES DE BIOCHIMIE, IMMUNOLOGIE,
HEMATOLOGIE, BACTERIOLOGIE ET VIROLOGIE

Monsieur SOUHAIL ABDELMAJID

Réf. : 20K1343

Examen du 26/11/20 - Edité le 26/11/20

Page : 1/1

ANALYSES RESULTATS UNITES NORMALES ANTECEDENTS

NUMERATION SANGUINE (AUTOMATE SYSMEX XT-4000i)

HEMATIES -----	5,22	10 ⁶ /mm ³	4,4 - 5,55
HEMOGLOBINE -----	14,6	g/100 ml	13 - 17
HEMATOCRITE -----	44,6	%	40 - 50
- VGM -----	85	μ ³	80 - 95
- TGMH -----	28	pg	27 - 33
- CGMH -----	33	g/100 ml	30 - 35
LEUCOCYTES -----	5 300	/mm ³	4000 - 10000
FORMULE			
POLYNUCLEAIRES NEUTROPHILES -----	52	%	50 - 70
ou		2 756 /mm ³	2000 - 7500
POLYNUCLEAIRES EOSINOPHILES -----	2	%	1 - 3
ou		106 /mm ³	
POLYNUCLEAIRES BASOPHILES -----	0	%	< 1
ou		0 /mm ³	
LYMPHOCYTES -----	36	%	20 - 40
ou		1 908 /mm ³	800 - 4000
MONOCYTES -----	10	%	2 - 10
ou		530 /mm ³	
PLAQUETTES -----	390 000	/mm ³	150000 - 400000

HEMOSTASE (AUTOMATE STAGO STACOMPACT)

FIBRINOGENE -----	3,74	g/l	2,5 - 5
DDIMERES -----	175,0	ng/ml	< 500

BIOCHIMIE (AUTOMATE ROCHE COBAS 6000)

GLYCEMIE A JEUN -----	1,34	g/l	0,70 - 1,10
ou		7,40 mmol/l	
FERRITINE -----	287,6	ng/ml	
Valeurs usuelles			
Homme adulte	:	30 - 400	
Femme adulte	:	13 - 150	
Enfant	:	7 - 140	
PROTEINE C REACTIVE -----	1,0	mg/l	< 6

LABORATOIRE TAZI D'ANALYSES MEDICALES

78, Rue d'Alger - CASABLANCA

Tél. : 0522 27 28 08 - 27 53 88 - 27 52 39 . Fax : 0522 29 64 86

I.F 40 30 32 50

ICE 001656516000089 INPE: 093001246



T P : 35 504 101 - CNSS : 1121946 - R.C. : 187112 01

Casablanca le jeudi 26 novembre 2020 Monsieur SOUHAIL ABDELMAJID

FACTURE N°	319168	
Analyses :		
Hémato : Numération formule plaquettes -----	B 80	Total : B 800
Coag : Fibrinogène -----	B 40	
Coag : D Dimères -----	B 300	
Chimie : Glycémie (à jeûn) -----	B 30	
Chimie : Ferritine -----	B 250	
Chimie : Protéine C réactive -----	B 100	
Prélèvements :		
Sang-----	Pc 1,5	
TOTAL DOSSIER		1 097,00 DH

Arrêtée la présente facture à la somme de :
Mille Quatre vingt Dix Sept Dirhams

LABORATOIRE TAZI
Tél. 0522 27 28 08 - 27 53 88 - 27 52 39
Fax 0522 29 64 86
78, Rue d'Alger - Casablanca
TAZI Mohamed
BIOLOGISTE

Cabinet de Pneumologie

عيادة أمراض الجهاز التنفسي

Docteur Latifa LAABOUDI - EL BAKKALI

Diplômée de la Faculté de Paris

Ancien Chef de service Phtisiologie 20 Août

Ancien responsable du programme de

Lutte Antituberculeuse et Maladies

Respiratoires à Casa-Anfa

Tuberculose - Asthme - Allergies Respiratoires

Spirométrie - Bronchoscopie

الدكتورة لطيفة العبودي - البقالي

خريجة كلية الطب بباريس

رئيسة قسم أمراض السل بمستشفى

20 غشت سابقا

مسؤولة على برنامج محاربة داء السل

و أمراض الجهاز التنفسي بعمالة أنفا سابقا

السل - الضيقة - الحساسية - الفحص بالمنظار

Casablanca, le 23.11.2023

الدار البيضاء

M^{re} SOUHAIL.

Abdelmajid

TDM + thorax

DR. LAABOUDI Latifa
Cabinet de Pneumologie
98, Rue Abou Salt Al Andaloussi
Maârif - Casablanca
Tél: 0522 25 25 29

Dr Chakib BENNANI-SMIREs | Dr Hassan ZEGHARI | Dr Mohamed HAMDOUCH
 Dr Abdelaziz ZOUAOU | Dr Fatiha DADI-BENMOUSSA | Dr Nazha LAHLOU

M U P R A S

N° Admission : 20013084 N° Facture : 20012853 Date facturation : 24/11/2020

Nom et prénom du patient : **Mr SOUHAIL ABDELMAJID**

PRESTATIONS	Nombre	Prix unitaire	Montant
TDM THORACIQUE	1.00	1 200.00	1 200.00
		Sous-Total	1 200.00 DH

arrêtée la présente facture à la somme de :

Mille deux cents dirhams

Total : 1 200.00DH

Adhérent :	Part organisme :	0.00 DH
Mle :	Part patient :	1200.00 DH
PC N° :		



www.anoual.ma | E-mail : anoualtel@menara.ma

111, Boulevard Anoual | Casablanca | Accueil Général : +212 522 86 09 99/06 11 05 54 68
 Imagerie du Sein, Echographies, Densitométrie : +212 522 86 09 89/06 45 28 72 92

IRM | Scanner : +212 05 22 86 09 79/06 11 05 54 82 | Secrétariat Administratif : +212 522 86 28 00 | Fax : +212 522 86 08 93
 TP : 36362330 | IF : 01084158 | CNSS : 2103844 | ICE : 001614 006 0000 58 | RIB Banque Populaire : 190 780 21211 1158467 000 921

Dr Chakib BENNANI-SMIREs | Dr Hassan ZEGHARI | Dr Mohamed HAMDOUCH
Dr Abdelaziz ZOUAOUI | Dr Fatiha DADI-BENMOUSSA | Dr Nazha LAHLOU

Casablanca, le 24 Novembre 2020

MR. SOUHAIL ABDELMAJID

COMPTE RENDU

TDM THORACIQUE

Technique :

Acquisition volumique et reconstruction en fenêtre parenchymateuse et médiastinale.

Résultat :

- Présence de quelques petits foyers en verre dépoli intéressant les deux champs pulmonaires visibles au niveau des lobes supérieurs ainsi que au niveau basal bilatéral pouvant être compatibles avec une pneumopathie virale dont l'étendue de l'atteinte lésionnelle peut être évaluée entre 10 et 15 %.
- Il n'y a pas d'adénopathie médiastinale.
- Il n'y a pas d'épanchement pleural.

DR FARAJ HAMZA



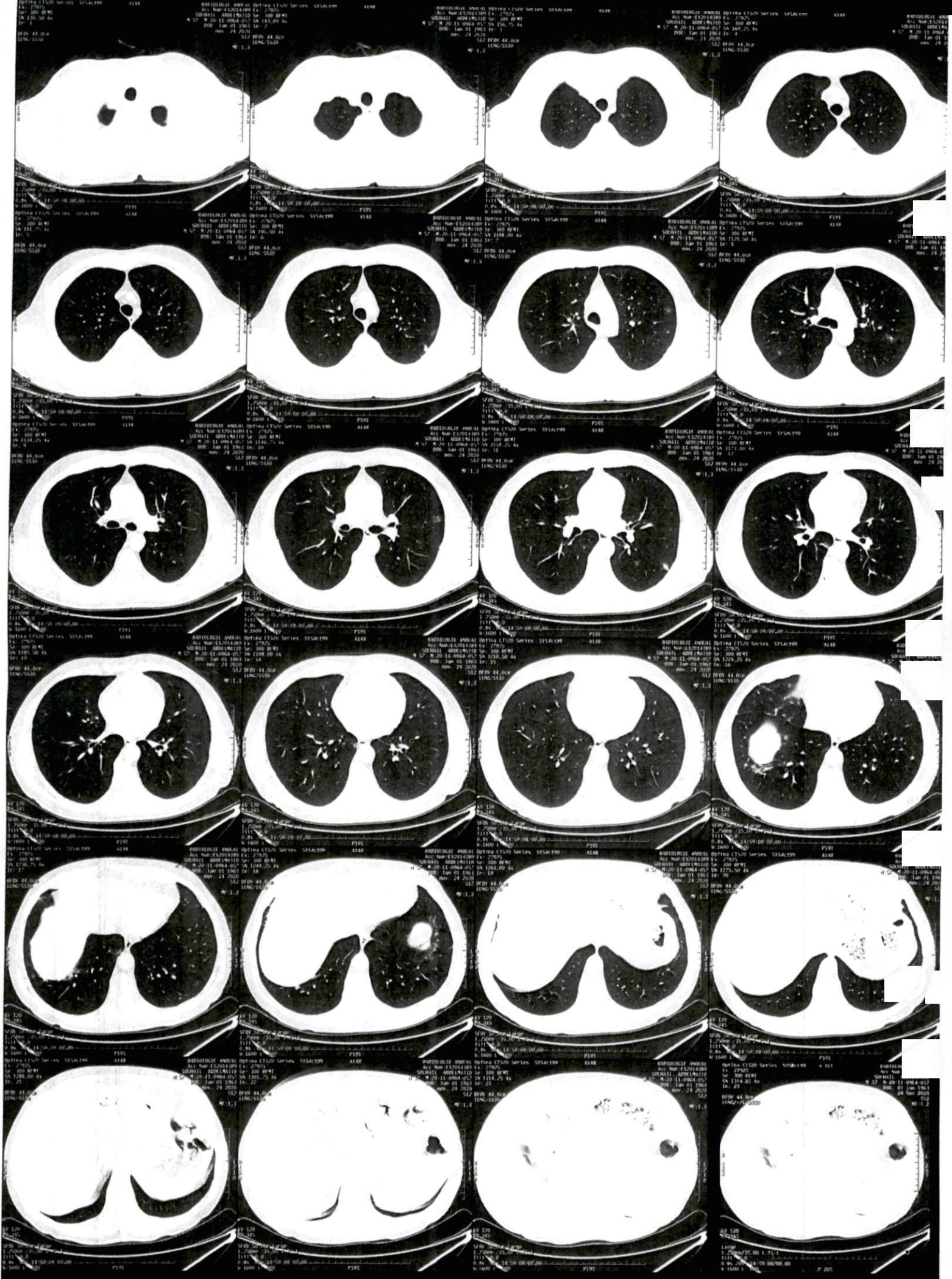

Age: 1

Sex: Patient Name:

1 / 1

