

RECOMMANDATIONS IMPORTANTES A LIRE POUR ACTIVER LES REMBOURSEMENTS ET EVITER LES REJETS

Conditions générales :

- Le cadre réservé à l'adhérent doit être dûment renseigné.
- Le cadre réservé au médecin doit être renseigné par le praticien lui-même notamment la nature de la maladie.
- La validité de la feuille de soins est limitée à 3 mois à compter de la première consultation.
- L'entente préalable est exigée pour toute hospitalisation médicale, chirurgicale, soins dentaires spéciaux, extractions multiples, parodontie orthodontie, prothèses dentaires, prothèses auditives ou orthopédiques ainsi que pour tous les actes effectués en série.
- En cas d'accident, une déclaration précisant les causes et circonstances de l'accident est à joindre à la feuille de soins.

Pharmacie :

- Les vignettes des médicaments doivent être obligatoirement jointes aux ordonnances.
- Pour les médicaments sans vignettes une facture de la pharmacie doit être jointe.

Radiologie et Biologie :

- La facture ainsi qu'une copie des résultats des analyses ou du compte rendu (sous pli confidentiel) doivent être jointes à l'ordonnance médicale pour toute demande de remboursement.
- Un pli confidentiel du médecin prescripteur des analyses ou radios peut être demandé par le médecin conseil de la mutuelle.

Optique :

- L'ordonnance du médecin prescripteur et la facture de l'opticien sont à joindre à la feuille de soins.

Rééducation :

- L'entente préalable renseignée par le médecin prescripteur est exigée avant le début des séances de rééducations.
- Pour le remboursement, la facture et le calendrier des séances effectuées sont à joindre à la feuille de soins.

Dentaire :

- En cas de prothèses ou de traitement canaux, l'accord préalable renseigné sur la feuille de soins est obligatoire avant le début de traitement.
- La facture doit être jointe à la feuille de soins pour toute demande de remboursement.
- La radio-après soins est obligatoire en cas de prothèses ou de traitement canaux.

Maladie et Affection Longue Durée ALD et ALC :

- La déclaration de maladie chronique doit être renseignée par le médecin prescripteur et renouvelée tous les 6 mois.



MUPRAS
Mutuelle de Prévoyance
& d'Actions Sociales
de Royal Air Maroc

Déclaration de Maladie

N° W19-580137

ND: 50251

☒ Maladie

☐ Dentaire

☐ Optique

☐ Autres

Cadre réservé à l'adhérent (e)

Matricule : 10687 Société : RAM
☒ Actif ☐ Pensionné(e) ☐ Autre :
 Nom & Prénom : DINAR SOUCHRA
 Date de naissance : 13.12.74
 Adresse : 40 BL ANOUAL RESID ANAD LOUSSIA
 CAS A
 Tél. : 06 66 41 00 87 Total des frais engagés : 1780,00 Dhs

Cadre réservé au Médecin

Cachet du médecin : Dr. Nadia MEZIANE MOTOUAKKIL
 Gynécologue Obstétricienne
 Abdelmoumen Center Angle Bd. Abdelmoumen
 Bd. Anoual - Casa - Maroc
 Tél : 05 22 27 52 71 - 05 22 27 52 72
 Fax : 05 22 27 52 73
 Date de consultation : 19/12/2020
 Nom et prénom du malade : DINAR SOUCHRA
 Lien de parenté : ☒ Lui-même ☐ Conjoint ☐ Enfant
 Nature de la maladie : Affection longue durée
 En cas d'accident préciser les causes et circonstances :

Dans le cas où la maladie aurait un caractère confidentiel, communiquer les renseignements sous pli confidentiel à l'attention du médecin conseil de la Mutuelle.

J'atteste sur l'honneur l'exactitude des renseignements portés sur la présente déclaration. Je déclare avoir pris connaissance de la clause relative à la protection des données personnelles.

Fait à : Casablanca

Le : 07/12/2020

Signature de l'adhérent(e) :

(Signature)

Adresses Mails utiles

- Réclamation : contact@mupras.com
- Prise en charge : pec@mupras.com
- Adhésion et changement de statut : adhesion@mupras.com

La MUPRAS garantit le respect de la loi n° 09-08 relative à la protection des personnes physiques à l'égard du traitement des données à caractère personnel.

MUPRAS : Centre Allal Ben Abdellah - 6ème Etage Angle Rue Mohamed Fakir et Rue Allal Ben Abdellah - Quartier de l'Horloge
 Casablanca 20000 - Tél. : 05 22 20 45 45 (LG) - Fax : 05 22 22 78 18 - www.mupras.com

RELEVÉ DES FRAIS ET HONORAIRES				
Dates des Actes	Natures des Actes	Nombre et Coefficient	Montant détaillé des Honoraires	Cachet et signature du Médecin attestant le Paiement des Actes
19/10/2020	S	3001	400,-	112862
	Ecto			

[illegible]

ANALYSES - RADIOGRAPHIES			
Cachet et signature du Laboratoire et du Radiologue	Date	Désignation des Coefficients	Montant des Honoraires
	07/01/2012	15/15hr 234+155	20000 890 dh

[illegible]

RELEVÉ DES FRAIS ET HONORAIRES

Le praticien est prié de préciser la dent traitée, l'acte pratiqué en indiquant la nature des soins.

Important :

Veuillez joindre les radiographies en cas de prothèses ou de traitement canaux, ainsi que le bilan de l'ODF.

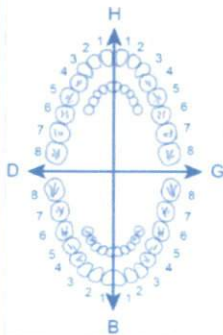
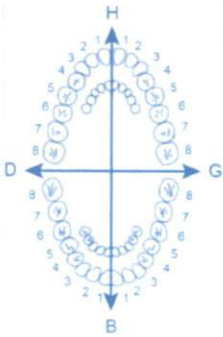
SOINS DENTAIRES	Dents Traitées	Nature des Soins	Coefficient	INP : <input type="text"/>
				COEFFICIENT DES TRAVAUX <input type="text"/>
				MONTANTS DES SOINS <input type="text"/>
				DEBUT D'EXECUTION <input type="text"/>
				FIN D'EXECUTION <input type="text"/>
O.D.F. PROTHESES DENTAIRES	DETERMINATION DU COEFFICIENT MASTICATOIRE			
	<div style="display: flex; justify-content: space-between;"> <div style="text-align: center;"> H 25533412 00000000 D </div> <div style="text-align: center;"> G 21433552 00000000 00000000 35533411 B </div> </div>			COEFFICIENT DES TRAVAUX <input type="text"/>
	[Création, remont, adjonction] Fonctionnel. Thérapeutique. nécessaire à la profession			MONTANTS DES SOINS <input type="text"/>
				DATE DU DEVIS <input type="text"/>
				DATE DE L'EXECUTION <input type="text"/>

VISA ET CACHET DU PRATICIEN ATTESTANT LE DEVIS

VISA ET CACHET DU PRATICIEN ATTESTANT L'EXECUTION

VISA ET CACHET DU PRATICIEN ATTESTANT L'EXECUTION

Docteur Nadia MEZIANE

Ep. MOTAOUAKKIL

Gynécologue - Obstétricienne

Ex. enseignante à la faculté de médecine casablanca
et au CHU Ibn Rochd

Chirurgie gynécologique et mammaire

Coelioscopie - Hystéroscopie - Colposcopie

Stérilité du couple (IAC-FIV-ICSI)

Echographie 3-4D / Doppler

Grossesse à risque

Accouchement.



الدكتورة نادية مزيان

ز. متوكل

أخصائية في أمراض النساء والتوليد

محاضرة سابقا بكلية الطب بالدار البيضاء

وبالمستشفى ابن رشد

الجراحة النسائية وجراحة الثدي

عقم الزوجين (أطفال الأنابيب)

الجراحة بالمنظار - تنظير عنق الرحم

الفحص بالصدى بالبعد الثلاثي والرباعي - دوبلير

التوليد

Casablanca, le

19/10/2020

M^{me} DINAR BOUCHRA

ECHOGRAPHIE PELVIENNE SUSPUBIENNE ENDOVAGINALE

- Utérus de taille et d'échostructure normal
- Ligne de vacuité : fine
- Myomètre : Homogène
- Ovaires de taille normale et d'écho structure normale
- Absence d'image annexielle suspecte
- Absence d'épanchement dans le cul de sac de douglas

Conclusion :

Echographie pelvienne sans anomalie à ce jour.

Dr. Nadia MEZIANE
Gynécologue - Obstétricienne
Bd. Anoual - Casablanca
Tél: 05 22 27 82 71 - Fax: 05 22 86 58 39
GSM: 0661 41 40 29
E-mail: nadiameziane1@yahoo.fr

Abdelmoumen Center Angle Bd. Anoual et Bd. Abdelmoumen - Casablanca - MAROC

(Au dessus de Sport plus) 1^{er} étage Cabinet N° 104

Tél. : 0522 27 82 71 - 0522 86 20 97 - Tél/Fax : 0522 86 58 39 - GSM : 0661 41 40 29

E-mail : nadiameziane1@yahoo.fr

Si Urgence : adressez-vous à la clinique Oum Al Banine 0522 98 90 90 (LG)

NOTE D'HONORAIRES

Casablanca, le 19/10/2020

Dr. Nadia MEZIANE MOTOUAKKIL
Gynécologue Obstétricienne
Abdelmoumen Center Angle Bd. Abdelmoumen
Bd. Anoual - Casa - Maroc
Tel : 05.22.27.82.71 - 05.22.88.20.97
Fax : 05.22.88.58.39

Le Docteur

à l'honneur de présenter ses compliments à

M. Mr. Bouche

et lui adresse selon l'usage sa note d'honoraires.

Soit la somme de :

700 DH (Sept cent du L).
Consulte + échographie
Périmètre

Dhs

Cachet & signature

Dr. Nadia MEZIANE MOTOUAKKIL
Gynécologue Obstétricienne
Abdelmoumen Center Angle Bd. Abdelmoumen
Bd. Anoual - Casa - Maroc
Tel : 05.22.27.82.71 - 05.22.88.20.97
Fax : 05.22.88.58.39

Dr. Lamia JABRI

Professeur d'Anatomie Pathologique
Ex. Enseignante à la Faculté de
Médecine de Casablanca



**CENTRE DE
PATHOLOGIE
SPÉCIALISÉE,
CASABLANCA**

CASAPATH

Dr. Amal BENKIRANE

Pr. Ass. d'Anatomie Pathologique
Ex. Enseignante à la Faculté
de Médecine de Casablanca

DEMANDE D'EXAMEN ANATOMO-CYTOPATHOLOGIQUE

Dr. Nadia MELANE MOTOUAKKIL
Gynécologue Obstétricienne
Abdelmoumen Center Angle Bd. Abdelmoumen
Bd. Anoual - Casa - Maroc
Tél.: 05.22.27.82.71 - 05.22.86.20.97
Fax : 05.22.86.58.39

De la part du Dr.

Nom et prénom du patient : *Maria Bouche*

Age : *1974*

Sexe :

Date de prélèvement :

Renseignements cliniques et paracliniques :

*Col métroragie
Frottis col*

Organe prélevé :

Nature de l'acte réalisé :

Biopsie antérieure :

☐ Oui

☐ Non

Réf :

FCV :

☐ Vagin

☐ Exocol :

☐ Endocol :

Date des dernières règles :

Parité :

Thérapeutique antérieure ou en cours :

Signature & Cachet

Dr. Nadia MELANE MOTOUAKKIL
Gynécologue Obstétricienne
Abdelmoumen Center Angle Bd. Abdelmoumen
Bd. Anoual - Casa - Maroc
Tél.: 05.22.27.82.71 - 05.22.86.20.97
Fax : 05.22.86.58.39

شارع الزرقطوني

Boulevard Zerkouni

Rue SEBTA

زنقة سبتة

CENTRE DE
TRANSFUSION

HÔPITAL
D'ENFANT

LES URGENCES

HÔPITAL
IBN ROCHD

RUE DES HÔPITAUX

زنقة المستشفيات

Résidence
les fleurs

CENTRE DE
PUERICOLOGIE
SPECIALISÉ
GYNÉCOLOGIE

CIMR

Station
CMH

WAFI
CACH

Clinique les Fleurs

شارع عبد المومن

TRAMWAY

Boulevard Abdelmoumen



Banque
Centrale
Populaire



CENTRE DE PATHOLOGIE SPÉCIALISÉE CASABLANCA

6, rue des Hôpitaux - Résidence du Parc - 1er étage 20360 - Casablanca
Tel: 0522 22 13 46/66 - Fax : 0522 22 14 24 - Email : labocasapath@gmail.com
Patente 36333531 ICE 001624540000044

FACTURE

REF : 20/6947

Casablanca, le 19/10/2020

Date de facturation	19 / 10 / 2020
Médecin traitant	DR MEZIANE NADIA
Patient	DINAR BOUCHRA - 066886
Demande	C01019168 - 19/10/2020

Liste des examens

FROTTIS

A Payer	200,00	Dhs
coefficient-P	182	

Arrêtée la présente facture à la somme de : DEUX CENTS DIRHAMS ET 00 CENTIMES

Centre de Pathologie Spécialisée Casablanca
6, Rue des Hôpitaux - Résidence du Parc
1er étage - Casablanca
Tel: 05 22 22 13 46/66 - Fax: 05 22 22 14 24

Dr. Amal BENKIRANE

Professeur d'Anatomie Pathologique
Ex. Enseignante à la Faculté de
Médecine de Casablanca



**CENTRE DE
PATHOLOGIE
SPÉCIALISÉE
CASABLANCA**

CASAPATH

Dr. Lamia JABRI

Professeur d'Anatomie Pathologique
Ex. Enseignante à la Faculté de
Médecine de Casablanca

RECU LE : 19/10/2020
EDITE LE : 21/10/2020

NOM & PRENOM : DINAR BOUCHRA
PRESCRIPTEUR : DR MEZIANE NADIA
AGE : 46 ans
Code Patient : 066886
N/REF : 01019168
ORGANE : FROTTIS DU COL

RENSEIGNEMENTS CLINIQUES

Col macroscopiquement normal. Frottis cervical.

COMPTE RENDU ANATOMOPATHOLOGIQUE

- Frottis en milieu liquide selon la technique Prepstain

- Qualité du frottis :
Très bonne qualité.

- CLASSE DU FROTTIS SELON LE SYSTEME DE BETHESDA :
Pas de lésion intra-épithéliale ou de malignité.

- Description cytologique :

Ce frottis montre un fond ponctué de quelques polynucléaires neutrophiles. Il comporte des cellules malpighiennes essentiellement parabasales et basales avec quelques cellules intermédiaires. Le noyau est petit régulier le plus souvent.

On note la présence de plus, de quelques cellules malpighiennes de type parabasale et basal de taille moyenne isolées ou en petits amas. Elles présentent un noyau augmenté de taille avec un rapport nucléo-cytoplasmique élevé et une chromatine fine sans irrégularités nucléaires.

Présence de cellules endocervicales agencées en amas dont certains sont en métaplasie malpighienne mature.

CONCLUSION :

- Frottis cervical hypotrophique et dystrophique avec métaplasie malpighienne mature.
- Absence de signes cytologiques de malignité.

Signé : Dr. Amal BENKIRANE

Pr. Amal BENKIRANE
Anatomo-Pathologiste
Centre de Pathologie Casapath
6, Rue des Hôpitaux Rés. du Parc
- Casablanca -
Tél : 05 22 22 13 46 - Fax : 05 22 22 14 24

Page 1/1

Mr. DITHAR
Bochro



19-10-2020



Docteur Nadia MEZIANE

Ep. MOTAOUAKKIL

Gynécologue - Obstétricienne

Ex. enseignante à la faculté de médecine casablanca
et au CHU Ibn Rochd

Chirurgie gynécologique et mammaire

Coelioscopie - Hystéroscopie - Colposcopie

Stérilité du couple (IAC-FIV-ICS)

Echographie 3-4D / Doppler

Grossesse à risque

Accouchement.



الدكتورة نادية مزيان

ز. متوكل

أخصائية في أمراض النساء والتوليد

محاضرة سابقا بكلية الطب بالدار البيضاء

وبالمستشفى ابن رشد

الجراحة النسائية وجراحة الثدي

عقم الزوجين (أطفال الأنابيب)

الجراحة بالمنظار - تنظير عنق الرحم

الفحص بالصدى بالبعد الثلاثي والرابعي - دوبلر

التوليد

19-10-2020

Casablanca, le

N: DIXAR Bonchre.

Dr. Nadia Meziane

Strophopne



Dr. Nadia MEZIANE

Gynécologue Obstétricienne

Abdelmoumen Center Angle Bd. Anoual et Bd. Abdelmoumen - Casablanca - MAROC

(Au dessus de Sport plus) 1^{er} étage Cabinet N° 104

Tél. : 0522 27 82 71 - 0522 86 20 97 - Tél/Fax : 0522 86 58 39 - GSM : 0661 41 40 29

E-mail : nadiameziane1@yahoo.fr

Si Urgence : adressez-vous à la clinique Oum Al Banine 0522 98 90 90 (LG)

Dr Chakib BENNANI-SMIREN | Dr Hassan ZEGHARI | Dr Mohamed HAMDOUCH
Dr Abdelaziz ZOUAOUI | Dr Fatiha DADI-BENMOUSSA | Dr Nazha LAHLOU

CASABLANCA, LE 28/10/2020

DEVIS

F-20-10-1101-046

N° D200012423 28/10/2020

hajar.z

Nom et prénom du patient : **DINAR BOUCHRA**

Prise en charge : **MUPRAS (RAM)**

Traitements : **Examen radiologie**
Examen radiologie

Examen radiologie	Nombre	Prix unitaire	Montant
MAMMO+ECHO MAMMAIRE	1	880.00	880.00
Sous-Total			880.00
(*) Produits facturés à l'unité			
Total devis			880.00



en le dont le cycle

Dr Chakib BENNANI-SMIREs | Dr Hassan ZEGHARI | Dr Mohamed HAMDOUCH
 Dr Abdelaziz ZOUAOU | Dr Fatiha DADI-BENMOUSSA | Dr Nazha LAHLOU

M U P R A S

N° Admission : 20012205 N° Facture : 20011962 Date facturation: 05/11/2020

Nom et prénom du patient : **Mme DINAR BOUCHRA**

PRESTATIONS	Nombre	Prix unitaire	Montant
MAMMO+ECHO MAMMAIRE	1.00	880.00	880.00
		Sous-Total	880.00 DH

arrêtée la présente facture à la somme de :

Huit cent quatre-vingt dirhams

Total : 880.00DH

Adhérent :	Part organisme :	0.00 DH
Mle : 10687	Part patient :	880.00 DH
PC N° :		



www.anoual.ma | E-mail : anoual@menara.ma

Dr Chakib BENNANI-SMIREs | Dr Hassan ZEGHARI | Dr Mohamed HAMDouch
Dr Abdelaziz ZOUAOUi | Dr Fatiha DADI-BENMOUSSA | Dr Nazha LAHLOU

Casablanca, le 05 Novembre 2020

DR. MEZIANE NADIA

Mme. DINAR BOUCHRA

COMPTE RENDU

MAMMOGRAPHIE NUMERISEE :

- Involution graisseuse des seins, avec aspect dense et micronodulaire de l'opacité glandulaire résiduelle, harmonieusement répartie en rétro-aréolaire et au niveau des quadrants supéro-externes.
- Absence de surcroît d'opacité nettement individualisable, de distorsion architecturale ou de foyer de microcalcifications suspectes.
- Petites adénopathies axillaires droites d'allure banale.

ECHOGRAPHIE MAMMAIRE :

- Présence de quelques kystes à contenu homogène, et à paroi régulière, siégeant au niveau du quadrant supéro-externe, à proximité du mamelon, mesurant 8,7 et 5,7mm et au niveau du quadrant inféro-externe, mesurant 5mm.
- Par ailleurs, absence de nodule solide visible, de distorsion architecturale ou d'atténuation postérieure.
- Aspect et épaisseur normaux de la couche graisseuse sous cutanée.
- Petites adénopathies axillaires droites d'allure banale.
- Aspect et épaisseur normaux de la couche graisseuse sous cutanée.

Conclusion :

- Dystrophie kystique modérée du sein droit, sans autre anomalie visible.
- Examens classés BIRADS 2.

DR BENABDES LAILA



DINAR BOUCHRA

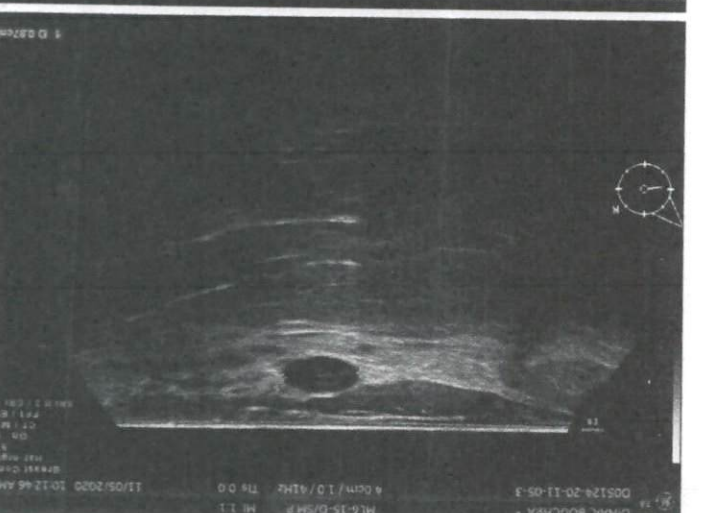
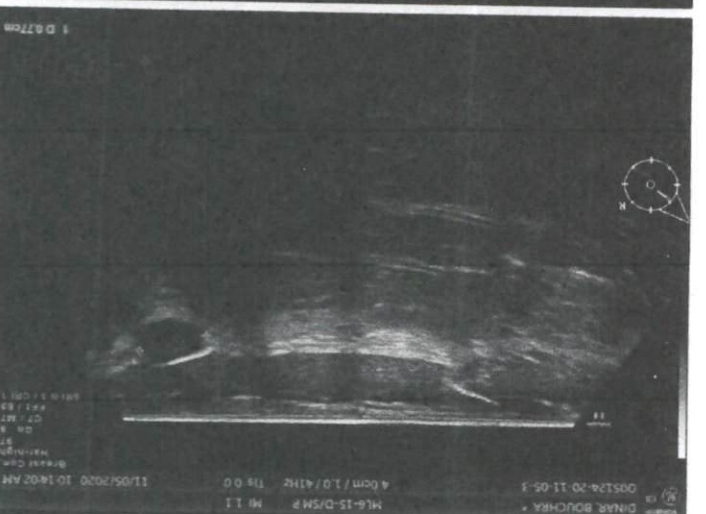
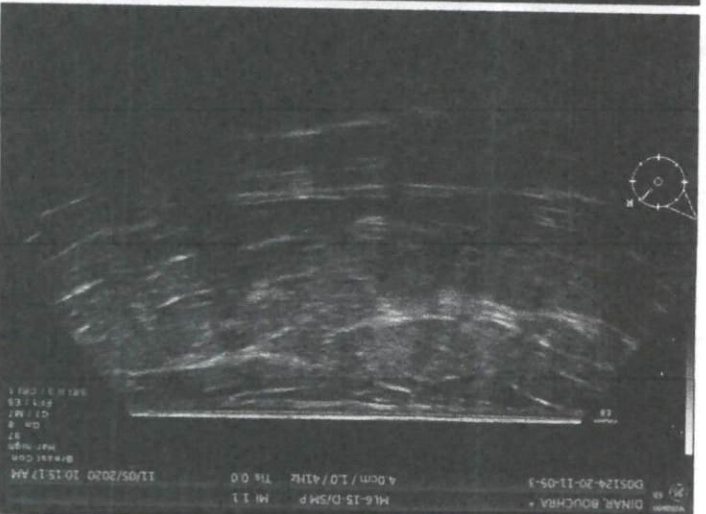
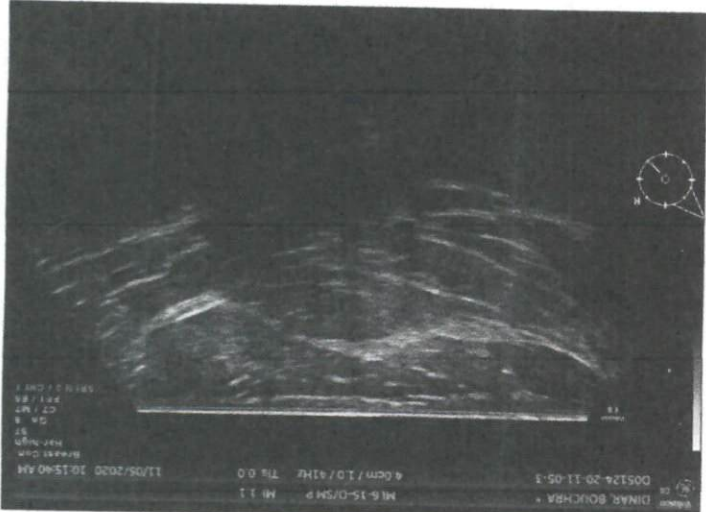
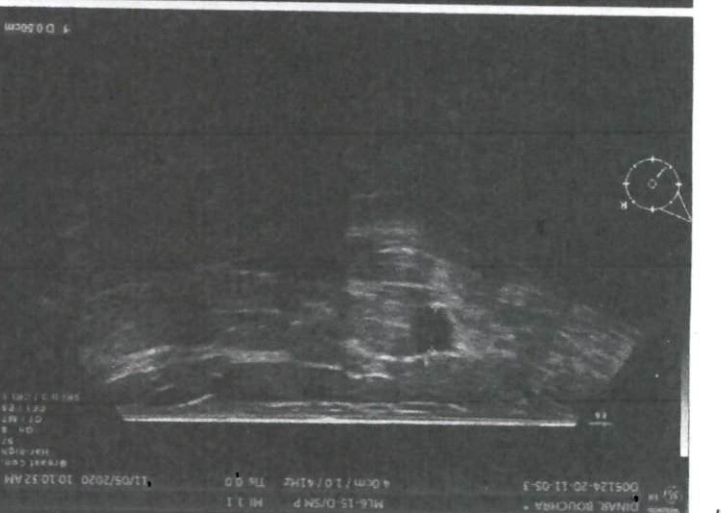
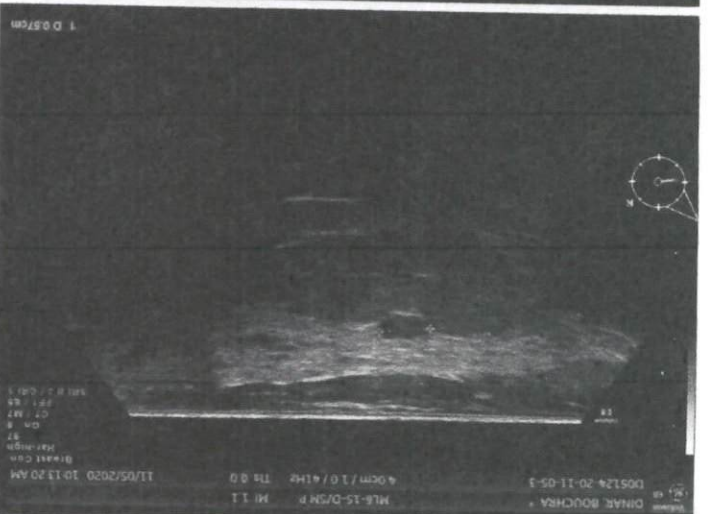
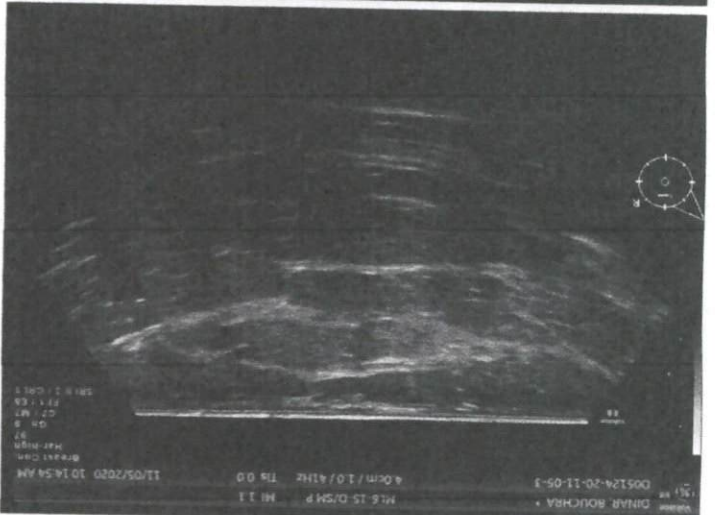
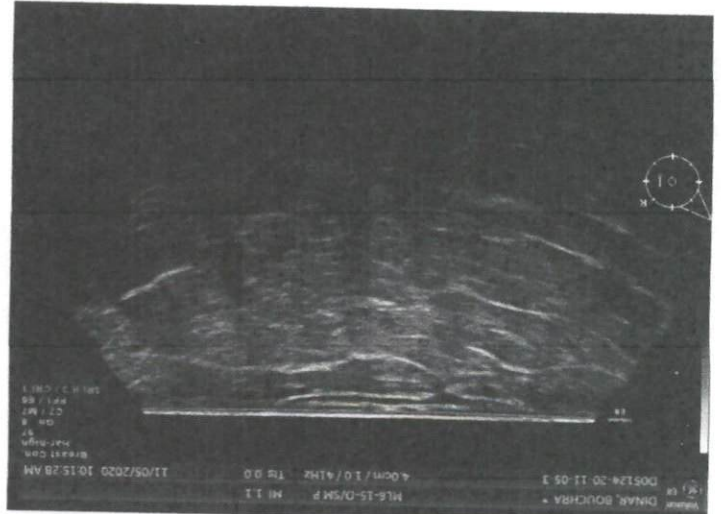

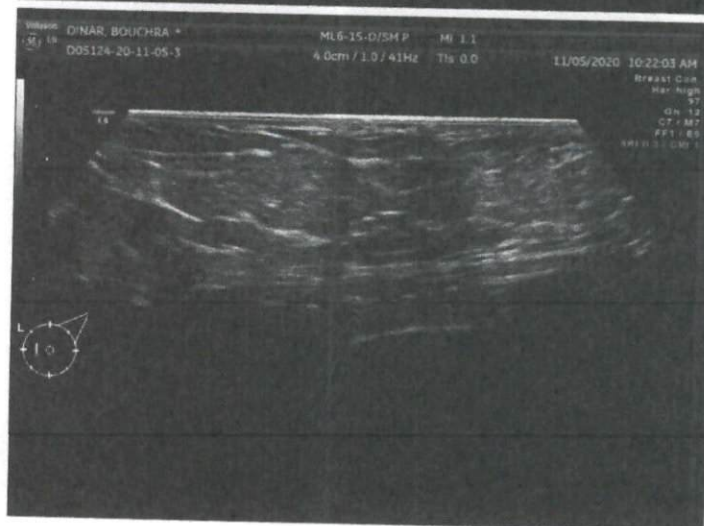
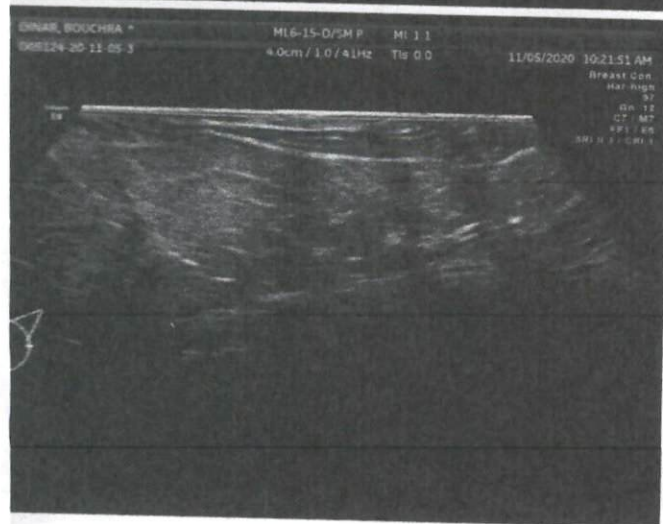
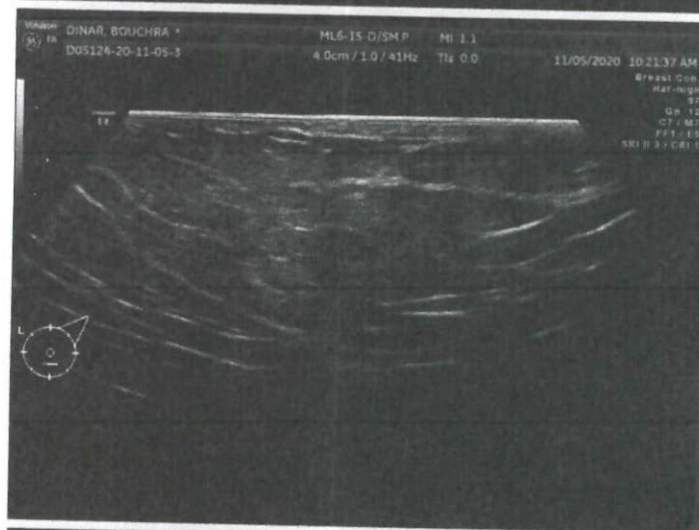
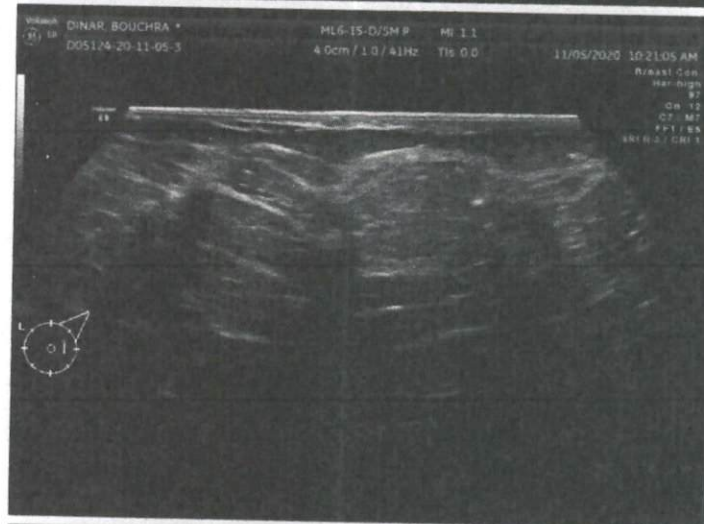
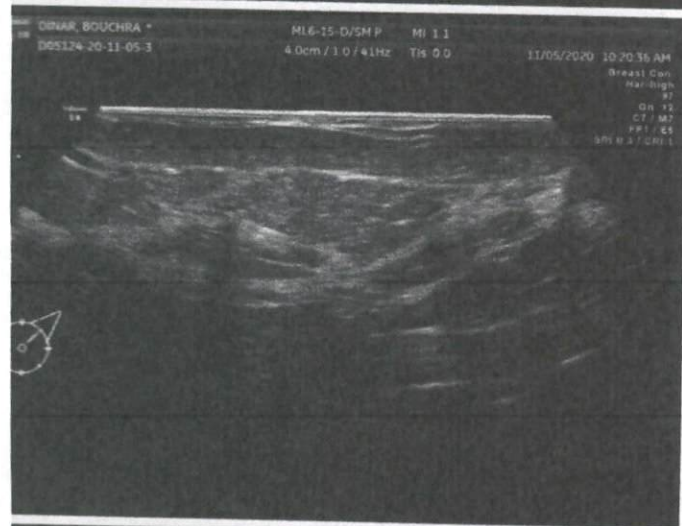
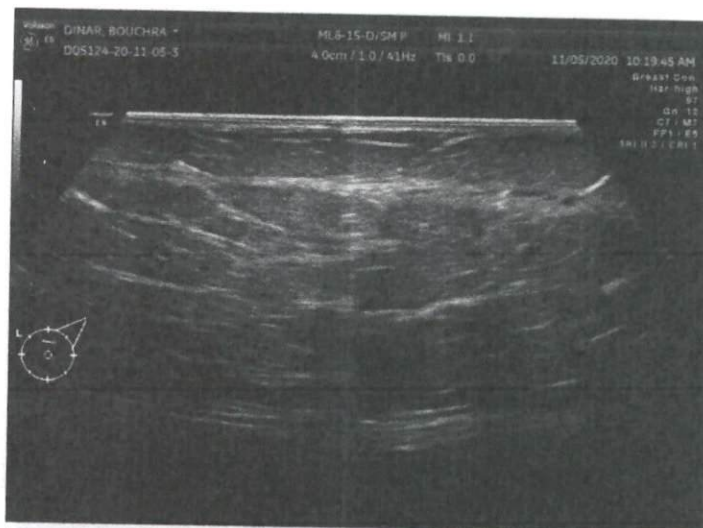
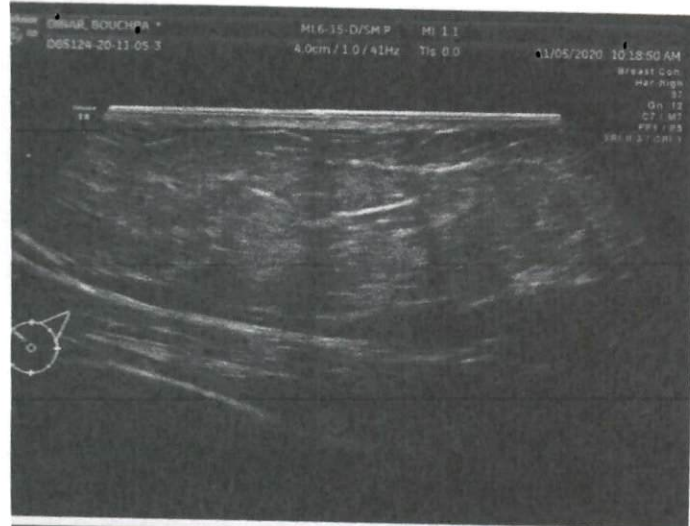

DINAR BOUCHRA