

# RECOMMANDATIONS IMPORTANTES A LIRE POUR TIVER LES REMBOURSEMENTS ET EVITER LES REJETS

## ditions générales :

Le cadre réservé à l'adhérent doit être dûment renseigné.  
Le cadre réservé au médecin doit être renseigné par le praticien lui-même notamment la nature de la maladie.  
La validité de la feuille de soins est limitée à 3 mois à compter de la première consultation.  
L'entente préalable est exigée pour toute hospitalisation médicale, chirurgicale, soins dentaires spéciaux, extractions multiples, parodontie orthodontie, prothèses dentaires, prothèses auditives ou orthopédiques ainsi que pour tous les actes effectués en série.

En cas d'accident, une déclaration précisant les causes et circonstances de l'accident est à joindre à la feuille de soins.

## rmacie :

Les vignettes des médicaments doivent être obligatoirement jointes aux ordonnances.  
Pour les médicaments sans vignettes une facture de la pharmacie doit être jointe.

## biologie et Biologie :

La facture ainsi qu'une copie des résultats des analyses ou du compte rendu (sous pli confidentiel) doivent être jointes à l'ordonnance médicale pour toute demande de remboursement.  
Un pli confidentiel du médecin prescripteur des analyses ou radios peut être demandé par le médecin conseil de la mutuelle.

## ique :

L'ordonnance du médecin prescripteur et la facture de l'opticien sont à joindre à la feuille de soins.

## ducation :

L'entente préalable renseignée par le médecin prescripteur est exigée avant le début des séances de rééducations.  
Pour le remboursement, la facture et le calendrier des séances effectuées sont à joindre à la feuille de soins.

## taire :

En cas de prothèses ou de traitement canalaires, l'accord préalable renseigné sur la feuille de soins est obligatoire avant le début de traitement.

La facture doit être jointe à la feuille de soins pour toute demande de remboursement.  
La radio-après soins est obligatoire en cas de prothèses ou de traitement canalaires.

## maladie et Affection Longue Durée ALD et ALC :

La déclaration de maladie chronique doit être renseignée par le médecin prescripteur et renouvelée tous les 6 mois.

## Adresses Mails utiles

Réclamation : contact@mupras.com  
Prise en charge : pec@mupras.com  
Adhésion et changement de statut : adhesion@mupras.com

MUPRAS garantit le respect de la loi n° 09-08 relative à la protection des personnes physiques à l'égard du traitement des données à caractère personnel.

PRAS : Centre Allal Ben Abdellah - 6ème Etage Angle Rue Mohamed Fakir et Rue Allal Ben Abdellah - Quartier de l'Horloge Casablanca 20000 - Tél. : 05 22 20 45 45 (LG) - Fax : 05 22 22 78 18 - www.mupras.com



## Déclaration de Maladie

N° P19- 0043318

☒ Maladie

☐ Dentaire

☐ Optique

☐ Autres

Cadre réservé à l'adhérent (e)

Matricule :

Société :

☒ Actif

☐ Pensionné(e)

☐ Autre :

Nom & Prénom :

Date de naissance :

Adresse :

Tél. :

Total des frais engagés :

Dhs

Cadre réservé au Médecin

Cachet du médecin :

Date de consultation :

Nom et prénom du malade :

Lien de parenté :

☐ Lui-même

☐ Conjoint

☐ Enfant

Nature de la maladie :

En cas d'accident préciser les causes et circonstances :

Dans le cas où la maladie aurait un caractère confidentiel, communiquer les renseignements sous pli confidentiel à l'attention du médecin conseil de la Mutuelle.

J'atteste sur l'honneur l'exactitude des renseignements portés sur la présente déclaration. Je déclare avoir pris connaissance de la clause relative à la protection des données personnelles.

Fait à : .....

Le : ...../...../.....

Signature de l'adhérent(e) : .....

## VOLET ADHERENT

Déclaration de maladie N° P19-043318

Remplissez ce volet, découpez le et conservez le.  
Il sera nécessaire de le présenter pour toute réclamation ultérieure.

Coupon à conserver par l'adhérent(e).

Matricule :

Nom de l'adhérent(e) :

Total des frais engagés :

Date de dépôt :



# RELEVÉ DES FRAIS ET HONORAIRES

Dates des Actes	Natures des Actes	Nombre et Coefficient	Montant détaillé des Honoraires	Cachet et signature du Médecin attestant le Paiement des Actes
25/08/2020	C8		300,00	
04/09/2020	C1			

# EXECUTION DES ORDONNANCES

Cachet du Pharmacien ou du Fournisseur	Date	Montant de la Facture
	04/09/2020	527,10

# ANALYSES - RADIOGRAPHIES

Cachet et signature du Laboratoire et du Radiologue	Date	Désignation des Coefficients	Montant des Honoraires
	26/08/2020	780	800,00 Dh
	26/08/2020	875 + 16,5	800,00

# AUXILIAIRES MEDICAUX

Cachet et signature du Praticien	Date des Soins	Nombre				Montant détaillé des Honoraires
		AM	PC	IM	IV	

# RELEVÉ DES FRAIS ET HONORAIRES

Le praticien est prié de préciser la dent traitée, l'acte pratiqué en indiquant la nature des soins.

Important :

Veillez joindre les radiographies en cas de prothèses ou de traitement canaux, ainsi que le bilan

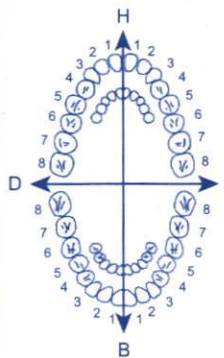
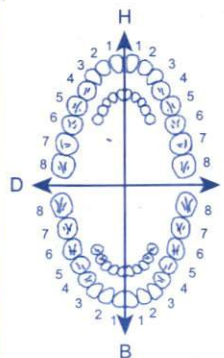
SOINS DENTAIRES	Dents Traitées	Nature des Soins	Coefficient	
				COEFFICIENT DES TRAVAUX
				MONTANTS DES SOINS
				DEBUT D'EXECUTION
				FIN D'EXECUTION
O.D.F PROTHESES DENTAIRES	DETERMINATION DU COEFFICIENT MASTICATOIRE H 25533412 21433552 00000000 00000000 D G 00000000 00000000 35533411 11433553 B			COEFFICIENT DES TRAVAUX
				MONTANTS DES SOINS
	(Création, remont, adjonction) Fonctionnel, Thérapeutique, nécessaire à la profession			DATE DU DEVIS
				DATE DE L'EXECUTION

VISA ET CACHET DU PRATICIEN ATTESTANT LE DEVIS

VISA ET CACHET DU PRATICIEN ATTESTANT L'EXEC

# VOLET ADHERENT

\* Il est entendu que le règlement est conditionné par la fourniture de tous les justificatifs exigés par la Mutuelle.

# عيادة الطب الباطني وطب المسنين CABINET DE MEDECINE INTERNE ET DE GÉRIATRIE

**Dr. Mustapha Oudrhiri**

Spécialiste en Médecine interne et en Gériatrie  
Diabétologie - Echographie générale  
Ancien médecin des hôpitaux de Paris  
Ancien médecin de l'hôpital militaire  
Mohamed V de Rabat  
Membre de la Société Française  
de Gériatrie et de Gérologie



**د. المصطفى ودغيري**

أخصائي في الطب الباطني وطب المسنين  
دبلوم جامعي في مرض السكري  
دبلوم جامعي في الفحص بالصدى  
طبيب سابق بمستشفيات باريز  
طبيب سابق بالمستشفى العسكري  
محمد الخامس بالرباط  
عضو بالجمعية الفرنسية لطب المسنين

Casablanca, le : 04/09/2020



6 11 80 011 60 471

**Fosavance 5600 UI**

4 comprimés

DISTRIBUE PAR MSD MAROC B.P. 136 - BOUSKOURA  
P.P.V: 193,60 DH

**MME DADI ILHAM**



6 11 80 011 60 471

**Fosavance 5600 UI**

4 comprimés

DISTRIBUE PAR MSD MAROC B.P. 136 - BOUSKOURA  
P.P.V: 193,60 DH

1. **Fosavance 70 mg/5600 ui**

1 cp/sem le matin avant le petit déj pd 02 mois

2. **Panalgic 500 m**

1 Comprimé, matin, midi et soir si douleurs

3. **Inidep 50 mg cp**

1/2 cp/j le matin pendant 15 jours puis 1 cp/j pendant 45 jours

4. **Newflex Baïon chauffante**

1 application matin et soir si douleurs

ISOPH.  
NEWFLEX CHAUFFANT  
79.80 DH

[www.droudhriri.com](http://www.droudhriri.com)

E-mail : [oudmus@yahoo.fr](mailto:oudmus@yahoo.fr)

49, Bd. 2 Mars, Imm les Roseaux, 2ème étage, Appt. N°7 (à côté du lycée Mohammed V) - Casablanca

Tél.: 05 22 26 02 46 / 05 22 26 11 04 - Urgences : 06 41 59 08 48



# عيادة الطب الباطني وطب المسنين CABINET DE MEDECINE INTERNE ET DE GÉRIATRE

**Dr. Mustapha Oudrhiri**

Spécialiste en Médecine interne et en Gériatrie  
Diabétologie - Echographie générale  
Ancien médecin des hôpitaux de Paris  
Ancien médecin de l'hôpital militaire  
Mohamed V de Rabat  
Membre de la Société Française  
de Gériatrie et de Gérologie



**د. المصطفى ودغيري**

أخصائي في الطب الباطني وطب المسنين  
دبلوم جامعي في مرض السكري  
دبلوم جامعي في الفحص بالصدى  
طبيب سابق بمستشفيات باريز  
طبيب سابق بالمستشفى العسكري  
محمد الخامس بالرباط  
عضو بالجمعية الفرنسية لطب المسنين

Casablanca, le : 25/08/2020

**MME DADI ILHAM**

NFS/CRP/VS 1ère H  
Ferritinémie  
Electrophorèse des protides  
Transaminases/GGT  
Urée, créatinine,  
Acide urique

مختبر تدارت للتحليلات الطبية  
Laboratoire TADDART d'Analyses Médicales  
Abdelhay EL-OKACHI  
Pharmacien Biologiste  
189, Route Taddart - 20100 Casablanca  
Tél. : 05 22 83 66 11/05 22 83 63 63  
Fax : 05 22 85 55 22

**Dr Mustapha OUDRHIRI**  
Spécialiste en Médecine Interne et en Gériatrie  
Diplôme en Diabétologie  
49, Bd 2 Mars N°7 - Casablanca  
Tél : 05 22 62 46 / 0522 26 11 04

INPE : 09116 605

[www.droudhriri.com](http://www.droudhriri.com)

E-mail : [oudmus@yahoo.fr](mailto:oudmus@yahoo.fr)

49, Bd. 2mars, Imm les Roseaux, 2ème étage, Appt.N°7(à côté du lucée Mohammed V) - Casablanca  
Tél.: 05 22 26 02 46 / 05 22 26 11 04 - Urgences (Whatsapp): 06 41 59 08 48



# مختبر تدارت للتحاليل الطبية

Laboratoire « Taddart » d'analyses médicales

الدكتور عبد الحي العكاشي Dr. Abdelhay EL OKACHI

Pharmacien Biologiste

Diplômé de l'Université de Bordeaux

Ex. chef du Laboratoire de Biochimie CHU de Casablanca

CES de Biochimie,  
d'Hématologie,  
d'Immunologie,  
de Parasitologie,  
de Bactériologie,  
& Virologie cliniques,  
Certificat de reproduction  
humaine

Casablanca le 26 août 2020

Madame DADI ILHAM

MUT20

FACTURE N° 35382

## Analyses :

Numération formule sanguine -----	B	65	
Vitesse de sédimentation -----	B	30	
Electrophorèse des protéines sériques -----	B	100	
Urée -----	B	30	
Créatinine -----	B	30	
Acide urique -----	B	30	
Gamma -G.T. -----	B	50	
Transaminases -----	B	90	
Ferritine -----	B	200	
Protéine C réactive -----	B	100	Total : B 725

## Prélèvements :

Sang-----	Pc	1,5	
-----------	----	-----	--

TOTAL DOSSIER

800,00 DH

Arrêtée la présente facture à la somme de :

Huit Cents Dirhams

مختبر تدارت للتحاليل الطبية  
Laboratoire TADDART d'Analyses Médicales  
Abdelhay EL-OKACHI  
Pharmacien Biologiste  
189, Route Taddart - 20100 Casablanca  
Tél. : 05 22 83 66 11 / 05 22 84 66 11  
Fax : 05 22 85 55 22

189, Bd. Al Hachmi Al Filali «Ex Route Taddart» - 20100 - Casablanca

Tél.: 05 22 83 88 33 / 05 22 83 66 11 - Fax : 05 22 85 55 22 - E-mail : lab.taddart@gmail.com - INPE : 093001337  
Autorisation 1960 - RC : 198322 - Patente 36376624 - IGR : 52900670 - ICE : 001534856000004 - CNSS : 1210640

# عيادة الطب الباطني وطب المسنين CABINET DE MEDECINE INTERNE ET DE GÉRIATRE

**Dr. Mustapha Oudrhiri**

Spécialiste en Médecine interne et en Gériatrie  
Diabétologie - Echographie générale  
Ancien médecin des hôpitaux de Paris  
Ancien médecin de l'hôpital militaire  
Mohamed V de Rabat  
Membre de la Société Française  
de Gériatrie et de Gérologie



**د. المصطفى ودغيري**

أخصائي في الطب الباطني وطب المسنين  
دبلوم جامعي في مرض السكري  
دبلوم جامعي في الفحص بالصدى  
طبيب سابق بمستشفيات باريس  
طبيب سابق بالمستشفى العسكري  
محمد الخامس بالرباط  
عضو بالجمعية الفرنسية لطب المسنين

Casablanca, le : 25/08/2020

**MME DADI ILHAM**

DENSITOMETRIE OSSEUSE  
Douleurs osseuses inexpliquées

**Dr Mustapha OUDRHIRI**  
Spécialiste en Médecine Interne et en Gériatrie  
Diplôme en Diabétologie  
49, Bd 2 Mars N°7 - Casablanca  
Tél : 0522 26 02 46 / 0522 26 11 04

**Dr. Zaida CHAOUTAZI**  
Spécialiste en Imagerie Médicale  
Rue Socrate - Casablanca  
Tél : 05 22 39 07 07

INPE : 09116 605

[www.droudhriri.com](http://www.droudhriri.com)

E-mail : [oudmus@yahoo.fr](mailto:oudmus@yahoo.fr)

49, Bd. 2mars, Imm les Roseaux, 2ème étage, Appt.N°7(à côté du lycée Mohammed V) - Casablanca  
Tél.: 05 22 26 02 46 / 05 22 26 11 04 - Urgences (Whatsapp): 06 41 59 08 48

GROUPE RADIOLOGIQUE DE CASABLANCA

SCANNER - IRM

CENTRE D'IMAGERIE MEDICALE

Dr. K.BELYAMANI

Dr. Z.TAZI CHAOUI

Dr. H.BENGELL

CASABLANCA LE, 26/08/2020

Reçu N° 200826006

M ou Mme : **DADI ILHAM**

Examen(s) demandé(s) :

**OSTEODENSITOMETRIE**

Soit un montant total de : **800.00** DHS

Arrêtée le présent reçu à la somme de :

**HUIT CENTS DIRHAMS**

**Dr. Z. TAZI CHAOUI**  
 Spécialiste en Imagerie Médicale  
 4, Rue Socrate - Casablanca  
 Tél : 05.22.39.07.07

4 Rue socrate, (Rond point Romandie) Casablanca Tel : 022 39 07 07  
 Fax 022 39 03 03 Patente 35806746-I.F: 01031212- W.B :0460101149923





# مختبر «تدارت» للتحاليل الطبية Laboratoire «Taddart» d'analyses médicales

الدكتور عبد الحكي العكاشي Dr. Abdelhay EL OKACHI

Pharmacien Biologiste  
Diplômé de l'Université de Bordeaux  
Ex. chef du Laboratoire de Biochimie CHU de Casablanca

CES de Biochimie,  
d'Hématologie,  
d'Immunologie,  
de Parasitologie,  
de Bactériologie,  
& Virologie cliniques,  
Certificat de reproduction  
humaine

Nom et prénom : **DADI ILHAM**

Date de naissance : 16/05/1952

ID: **SE20H390**

Date du prélèvement : 26/08/2020

Médecin: Dr Mustapha OUDRHIRI

Date de lecture : **27/08/2020**

## Electrophorèse des protéines sériques

Téchnique capillaire Minicap Flex-piercing  
SEBIA

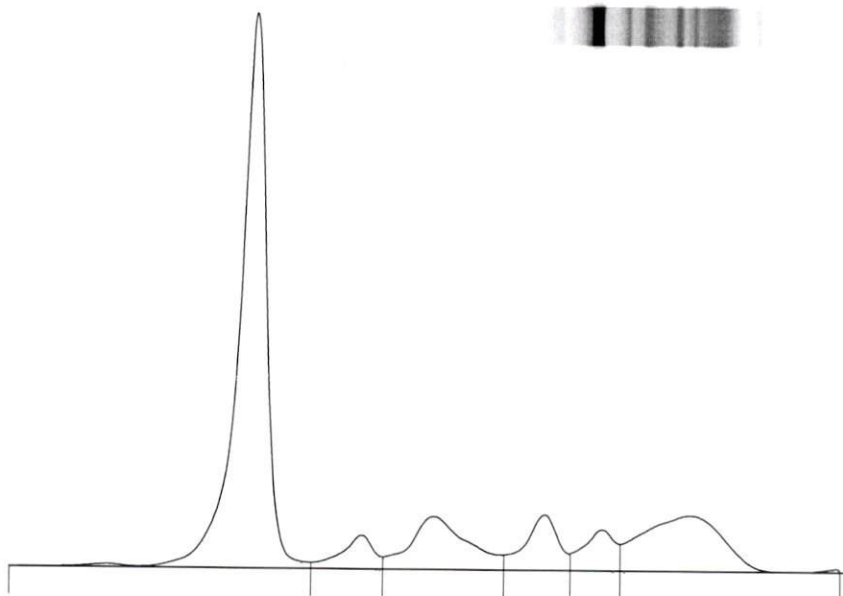

PT : 72,5 g/l

Fractions	%	Ref. %	Conc.	Ref. Conc.
Albumine	56,6	55,8 - 66,1	41,0	40,2 - 47,6
Alpha 1	4,0	2,9 - 4,9	2,9	2,1 - 3,5
Alpha 2	11,3	7,1 - 11,8	8,2	5,1 - 8,5
Beta 1	6,7	4,7 - 7,2	4,9	3,4 - 5,2
Beta 2	4,8	3,2 - 6,5	3,5	2,3 - 4,7
Gamma	16,6	11,1 - 18,8	12,0	8,0 - 13,5

Ratio A/G : 1,30

مختبر «تدارت» للتحاليل الطبية  
Laboratoire TADDART d'Analyses Médicales  
Abdelhay EL OKACHI  
Pharmacien Biologiste  
Route Taddart - 20100 Casablanca  
Tél : 05 22 83 66 11 / 05 22 83 66 11  
Fax : 05 22 85 55 22

189, Bd. Al Hachmi Al Filali «Ex Route Taddart» - 20100 - Casablanca

Tél.: 05 22 83 88 33 / 05 22 83 66 11 - Fax : 05 22 85 55 22 - E-mail : lab.taddart@gmail.com - INPE : 093001337

Autorisation 1960 - RC : 198322 - Patente : 36376624 - IGR : 52900670 - ICE : 001534856000004 - CNSS : 1210640





مختبر «تدارت» للتحليلات الطبية  
Laboratoire «Taddart» d'analyses médicales

الدكتور عبد الحي العكاشي Dr. Abdelhay EL OKACHI

Pharmacien Biologiste  
Diplômé de l'Université de Bordeaux  
Ex. chef du Laboratoire de Biochimie CHU de Casablanca

CES de Biochimie,  
d'Hématologie,  
d'Immunologie,  
de Parasitologie,  
de Bactériologie,  
& Virologie cliniques,  
Certificat de reproduction  
humaine

Dossier ouvert le : 26/08/20  
Prélèvement effectué à 11:04  
Edition du : 27/08/20

Madame DADI ILHAM  
Né(e) le: 16/05/1952  
Docteur Mustapha OUDRHIRI  
Réf. : 20H390

Compte Rendu d'Analyses

**IMMUNO / SEROLOGIE**

		Normales	Antériorités
Protéine C réactive ----- :	2,36 mg/l	< 6	2,35



# مختبر «تدارت» للتحليلات الطبية Laboratoire «Taddart» d'analyses médicales

الدكتور عبد الحكي العكاشي Dr. Abdelhay EL OKACHI

Pharmacien Biologiste  
Diplômé de l'Université de Bordeaux  
Ex. chef du Laboratoire de Biochimie CHU de Casablanca

CES de Biochimie,  
d'Hématologie,  
d'Immunologie,  
de Parasitologie,  
de Bactériologie,  
& Virologie cliniques,  
Certificat de reproduction  
humaine

Dossier ouvert le : 26/08/20  
Prélèvement effectué à 11:04  
Edition du : 27/08/20

**Madame DADI ILHAM**  
Né(e) le: 16/05/1952  
Docteur Mustapha OUDRHIRI  
Réf. : 20H390

## Compte Rendu d'Analyses

### BIOCHIMIE

( Roche Cobas c311 )

			Normales	Antériorités
Urée -----:	0,27	g/l	0,1 - 0,5	0,21
Soit :	4,5	mmol/l	1,67 - 8,34	3,5
Créatininémie -----:	6,6	mg/l	5 - 12	6,6
Soit :	58	μmol/l	44 - 106	58
Acide urique -----:	54	mg/l	20 - 70	62
Soit :	321	μmol/l	119 - 417	369

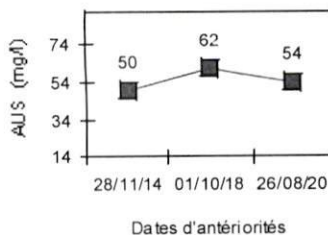

Gamma G.T. -----:	14	UI/l	7 - 55	23
Transaminases - SGOT / ASAT -----:	17	UI/l	< 45	20
Transaminases - SGPT / ALAT -----:	12	UI/l	< 45	12
FERRITINE -----:	176,70	ng/ml		
( Chimiluminescence Cobas e411 )				

Hommes	:	20 à 250	ng/ml
Femmes cycliques	:	15 à 150	ng/ml
Femmes ménopausées	:	25 à 280	ng/ml
Enfants : A la naissance	:	100 à 300	ng/ml
< à 1 an	:	20 à 100	ng/ml
> à 4 ans	:	Idem adultes	





# مختبر «تدارت» للتحليلات الطبية

## Laboratoire «Taddart» d'analyses médicales

الدكتور عبد الحي العكاشي Dr. Abdelhay EL OKACHI

Pharmacien Biologiste

Diplômé de l'Université de Bordeaux

Ex. chef du Laboratoire de Biochimie CHU de Casablanca

CES de Biochimie,  
d'Hématologie,  
d'Immunologie,  
de Parasitologie,  
de Bactériologie,  
& Virologie cliniques,  
Certificat de reproduction  
humaine

Dossier ouvert le : 26/08/20  
Prélèvement effectué à 11:04  
Edition du : 27/08/20

**Madame DADI ILHAM**

Né(e) le: 16/05/1952

Docteur Mustapha OUDRHIRI

Réf. : 20H390

### Compte Rendu d'Analyses

#### ELECTROPHORESE DES PROTEINES SERIQUES

			Normales	Antériorités
Protéines Totales -----:	72,50	g/l	60 - 80	73,70
Albumine -----:	56,6	%	55,8 - 66,1	57,0
Soit :	41,0	g/l		42,0
Alpha 1 Globulines -----:	4,0	%	2,9 - 4,9	4,4
Soit :	2,9	g/l		3,2
Alpha 2 Globulines -----:	11,3	%	7,1 - 11,8	11,3
Soit :	8,2	g/l		8,3
Beta1 Globulines -----:	6,7	%	4,7 - 7,2	6,1
Soit :	4,9	g/l		4,5
Beta2 Globulines -----:	4,8	%	3,2 - 6,5	5,7
Soit :	3,5	g/l		4,2
Gamma Globulines -----:	16,6	%	11,1 - 18,8	15,5
Soit :	12,0	g/l		11,4
Rapport Albumine / Globulines -----:	1,30		1,2 - 2	1,33



# مختبر «تدارت» للتحليلات الطبية

## Laboratoire «Taddart» d'analyses médicales

الدكتور عبد الحكي العكاشي Dr. Abdelhay EL OKACHI

Pharmacien Biologiste  
Diplômé de l'Université de Bordeaux  
Ex. chef du Laboratoire de Biochimie CHU de Casablanca

CES de Biochimie,  
d'Hématologie,  
d'Immunologie,  
de Parasitologie,  
de Bactériologie,  
& Virologie cliniques,  
Certificat de reproduction  
humaine

Dossier ouvert le : 26/08/20  
Prélèvement effectué à 11:04  
Edition du : 27/08/20

**Madame DADI ILHAM**  
Né(e) le: 16/05/1952  
Docteur Mustapha OUDRHIRI  
Réf. : 20H390

### Compte Rendu d'Analyses

## HEMATOLOGIE

### NUMERATION FORMULE SANGUINE

			Normales (Femme Adulte)	Antériorités 28/11/14
<b>GLOBULES ROUGES</b>				
Hématies -----	4,60	M/mm <sup>3</sup>	3,9 - 5,2	4,44
Hémoglobine -----	13,9	g/100 ml	12 - 16,5	13,3
Hématocrite -----	41,4	%	35 - 46	40,2
- V.G.M. -----	90	μ <sup>3</sup>	80 - 95	
- T.C.M.H. -----	30	pg	27 - 32	
- C.C.M.H. -----	34	g/100 ml	31 - 36	

### GLOBULES BLANCS

Numération des leucocytes -----: 4 760 /mm<sup>3</sup> 4000 - 10000 5370

#### Formule leucocytaire

Polynucléaires Neutrophiles -----	54	%	50 - 70
Soit :	2 570	/mm <sup>3</sup>	2000 - 7500
Polynucléaires Eosinophiles -----	2	%	< 4
Soit :	95	/mm <sup>3</sup>	< 400
Polynucléaires Basophiles -----	0	%	< 1
Soit :	0	/mm <sup>3</sup>	< 100
Lymphocytes -----	38	%	20 - 40
Soit :	1 809	/mm <sup>3</sup>	1500 - 4000
Monocytes -----	6	%	1 - 8
Soit :	286	/mm <sup>3</sup>	40 - 800

### PLAQUETTES

Résultat sur EDTA-----: 257 000 /mm<sup>3</sup> 150000 - 400000

### VITESSE DE SEDIMENTATION

			Normales	Antériorités
* 1 <sup>ère</sup> heure -----	22	mm	< 10	13
* 2 <sup>ème</sup> heure -----	51	mm	< 25	38



# GROUPE RADIOLOGIQUE DE CASABLANCA

## SCANNER - IRM

- ECHOGRAPHIE
- DOPPLER - DOPPLER ENERGIE
- RADIOLOGIE DENTAIRE



- SENOLOGIE
- STEREOTAXIE MAMMAIRE
- RADIODIAGNOSTIC

## Centre d'imagerie médicale

Dr. K. Belyamani  
Dr. H. Bengelloun  
Dr. Z. Tazi chaoui

26/08/2020

PATIENT **DADI ILHAM**  
MEDECIN TRAITANT **OUDRHIRI MUSTAPHA**

### OSTEODENSITOMETRIE :

La densité minérale osseuse lombaire moyenne est à 0,875g/cm<sup>2</sup> avec Zscore à -1,6 et Tscore à -2,6 classant cette patiente dans le cadre d'une ostéoporose selon la classification de l'OMS.

Au niveau des cols fémoraux, la densité minérale osseuse moyenne est à 0,677g/cm<sup>2</sup> avec Zscore à -1,4 et Tscore à -2,6 classant cette patiente dans le cadre d'une ostéoporose selon la classification de l'OMS.

Au niveau de l'avant bras, la densité minérale osseuse moyenne est à 0,617 g/cm<sup>2</sup> avec Zscore à -1,4 et Tscore à -3,1 classant cette patiente dans le cadre d'une ostéoporose selon la classification de l'OMS.

**PR. Z. TAZI CHAOUI**

Dr. Zakia CHAOUI TAZI  
Spécialiste en Imagerie Médicale  
4, Rue Socrate - Casablanca  
Tél : 05 22 39 07 07