

# RECOMMANDATIONS IMPORTANTES A LIRE POUR ACTIVER LES REMBOURSEMENTS ET EVITER LES REJETS

## Conditions générales :

Le cadre réservé à l'adhérent doit être dûment renseigné.  
Le cadre réservé au médecin doit être renseigné par le praticien lui-même notamment la nature de la maladie.  
La validité de la feuille de soins est limitée à 3 mois à compter de la première consultation.  
L'entente préalable est exigée pour toute hospitalisation médicale, chirurgicale, soins dentaires spéciaux, extractions multiples, parodontie orthodontie, prothèses dentaires, prothèses auditives ou orthopédiques ainsi que pour tous les actes effectués en série.  
En cas d'accident, une déclaration précisant les causes et circonstances de l'accident est à joindre à la feuille de soins.

## Pharmacie :

Les vignettes des médicaments doivent être obligatoirement jointes aux ordonnances.  
Pour les médicaments sans vignettes une facture de la pharmacie doit être jointe.

## Diologie et Biologie :

La facture ainsi qu'une copie des résultats des analyses ou du compte rendu (sous pli confidentiel) doivent être jointes à l'ordonnance médicale pour toute demande de remboursement.  
Un pli confidentiel du médecin prescripteur des analyses ou radios peut être demandé par le médecin conseil de la mutuelle.

## Optique :

L'ordonnance du médecin prescripteur et la facture de l'opticien sont à joindre à la feuille de soins.

## Rééducation :

L'entente préalable renseignée par le médecin prescripteur est exigée avant le début des séances de rééducations.  
Pour le remboursement, la facture et le calendrier des séances effectuées sont à joindre à la feuille de soins.

## Dentaire :

En cas de prothèses ou de traitement canaux, l'accord préalable renseigné sur la feuille de soins est obligatoire avant le début de traitement.  
La facture doit être jointe à la feuille de soins pour toute demande de remboursement.  
La radio-après soins est obligatoire en cas de prothèses ou de traitement canaux.

## Maladie et Affection Longue Durée ALD et ALC :

La déclaration de maladie chronique doit être renseignée par le médecin prescripteur et renouvelée tous les 6 mois.

## Adresses Mails utiles

Réclamation : contact@mupras.com  
Prise en charge : pec@mupras.com  
Adhésion et changement de statut : adhesion@mupras.com

MUPRAS garantit le respect de la loi n° 09-08 relative à la protection des personnes physiques à l'égard du traitement des données à caractère personnel.

MUPRAS : Centre Allal Ben Abdellah - 6ème Etage Angle Rue Mohamed Fakir et Rue Allal Ben Abdellah - Quartier de l'Horloge  
Casablanca 20000 - Tél. : 05 22 20 45 45 (LG) - Fax : 05 22 22 78 18 - www.mupras.com



## Déclaration de Maladie

N° P19- 050485

☐ Maladie ☐ Dentaire ☐ Optique ☐ Autres

### Cadre réservé à l'adhérent (e)

Matricule : 0455 Société : 50608

☐ Actif ☐ Pensionné(e) ☐ Autre :

Nom & Prénom : JAMAOUI MOHAMED

Date de naissance : 07/12/1944

Adresse : 28, Bd. My Driss 1<sup>er</sup> CASABLANCA

Tél. : 06 61 32 89 96 Total des frais engagés : Dhs

### Cadre réservé au Médecin

Cachet du médecin :

Dr. LATILA SAÏED  
CARDIOLOGUE  
Angle Bd. Georges Sand & Av. Sten  
Résidence Benber Imo. Co. Maroc  
Tél : 022 98 55 33 - Casablanca

Date de consultation : 05 / 11 / 2020

Nom et prénom du malade : JAMAOUI MOHAMED Age : 75

Lien de parenté : ☒ Lui-même ☐ Conjoint ☐ Enfant

Nature de la maladie : CRP Hypertension - Essentielle

En cas d'accident préciser les causes et circonstances : Chute

Dans le cas où la maladie aurait un caractère confidentiel, communiquer les renseignements sous pli confidentiel à l'attention du médecin conseil de la Mutuelle.

J'atteste sur l'honneur l'exactitude des renseignements portés sur la présente déclaration. Je déclare avoir pris connaissance de la clause relative à la protection des données personnelles.

Fait à : 05/11/2020 Le : 05/11/2020

Signature de l'adhérent(e) :



[illegible]

| EXECUTION DES ORDONNANCES   |            |                       |
|---|------------|-----------------------|
| Cachet du Pharmacien<br>ou du Fournisseur   | Date       | Montant de la Facture |
|  | 05/11/2020 | 2430,80 DH            |
|   |            |                       |
|   |            |                       |
|   |            |                       |

| ANALYSES - RADIOGRAPHIES  |          |                                 |                           |
|---|----------|---------------------------------|---------------------------|
| Cachet et signature du<br>Laboratoire et du Radiologue  | Date     | Désignation des<br>Coefficients | Montant<br>des Honoraires |
| <p>Dr. Abdelkader SENHASSI<br/>RÉS. Romadid II - Tour 2 - Cas<br/>Tél.: 05 55 55 55 55</p> <p>INPE. 092000271</p> | 09/06/06 | B1660<br>+ P.N.S                | 2249,40                   |

[illegible]

## RELEVÉ DES FRAIS ET HONORAIRES

Le praticien est prié de préciser la dent traitée, l'acte pratiqué en indiquant la nature des soins.

### Important :

Veuillez joindre les radiographies en cas de prothèses ou de traitement canalaires, ainsi que le bilan de

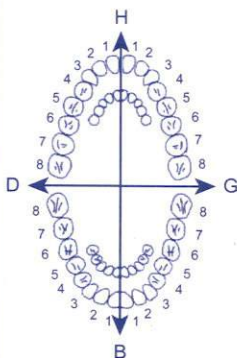
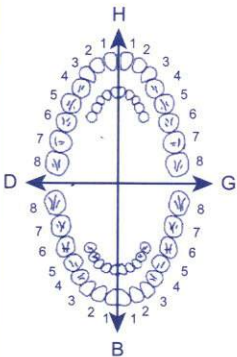
| SOINS DENTAIRES   | Dents<br>Traitées  | Nature des<br>Soins | Coefficient |   |  |          |          |          |          |           |  |          |          |          |          |   |  |   |
|---|--|---------------------|-------------|---|--|----------|----------|----------|----------|-----------|--|----------|----------|----------|----------|---|--|---|
|    |  |                     |             | <div style="display: flex; justify-content: space-between;"> <div> CCEFFICIENT<br/>DES TRAVAUX<br/><br/> MONTANTS<br/>DES SOINS<br/><br/> DEBUT<br/>D'EXECUTION<br/><br/> FIN<br/>D'EXECUTION </div> <div> <input style="width: 100px; height: 30px; border: 1px solid black;" type="text"/><br/> <input style="width: 100px; height: 30px; border: 1px solid black;" type="text"/><br/> <input style="width: 100px; height: 30px; border: 1px solid black;" type="text"/><br/> <input style="width: 100px; height: 30px; border: 1px solid black;" type="text"/> </div> </div> |  |          |          |          |          |           |  |          |          |          |          |   |  |   |
|   |  |                     |             |   |  |          |          |          |          |           |  |          |          |          |          |   |  |   |
|   |  |                     |             |   |  |          |          |          |          |           |  |          |          |          |          |   |  |   |
|   |  |                     |             |   |  |          |          |          |          |           |  |          |          |          |          |   |  |   |
|   |  |                     |             |   |  |          |          |          |          |           |  |          |          |          |          |   |  |   |
|   |  |                     |             |   |  |          |          |          |          |           |  |          |          |          |          |   |  |   |
|   |  |                     |             |   |  |          |          |          |          |           |  |          |          |          |          |   |  |   |
|   |  |                     |             |   |  |          |          |          |          |           |  |          |          |          |          |   |  |   |
|   |  |                     |             |   |  |          |          |          |          |           |  |          |          |          |          |   |  |   |
|   |  |                     |             |   |  |          |          |          |          |           |  |          |          |          |          |   |  |   |
| O.D.F<br>PROTHESES DENTAIRES  | DETERMINATION DU CCEFFICIENT<br>MASTICATOIRE   |                     |             |   |  |          |          |          |          |           |  |          |          |          |          |   |  |   |
|  | <table border="1" style="margin: auto; border-collapse: collapse;"> <tr> <td colspan="2" style="padding: 5px;">H</td> </tr> <tr> <td style="padding: 5px;">25533412</td> <td style="padding: 5px;">21433552</td> </tr> <tr> <td style="padding: 5px;">00000000</td> <td style="padding: 5px;">00000000</td> </tr> <tr> <td colspan="2" style="padding: 5px; text-align: center;">D ————— G</td> </tr> <tr> <td style="padding: 5px;">00000000</td> <td style="padding: 5px;">00000000</td> </tr> <tr> <td style="padding: 5px;">35533411</td> <td style="padding: 5px;">11433553</td> </tr> <tr> <td colspan="2" style="padding: 5px; text-align: center;">B</td> </tr> </table> |                     |             | H   |  | 25533412 | 21433552 | 00000000 | 00000000 | D ————— G |  | 00000000 | 00000000 | 35533411 | 11433553 | B |  | <div style="display: flex; justify-content: space-between;"> <div> CCEFFICIENT<br/>DES TRAVAUX<br/><br/> MONTANTS<br/>DES SOINS<br/><br/> DATE DU<br/>DEVIS<br/><br/> DATE DE<br/>L'EXECUTION </div> <div> <input style="width: 100px; height: 30px; border: 1px solid black;" type="text"/><br/> <input style="width: 100px; height: 30px; border: 1px solid black;" type="text"/><br/> <input style="width: 100px; height: 30px; border: 1px solid black;" type="text"/><br/> <input style="width: 100px; height: 30px; border: 1px solid black;" type="text"/> </div> </div> |
|   | H  |                     |             |   |  |          |          |          |          |           |  |          |          |          |          |   |  |   |
|   | 25533412   | 21433552            |             |   |  |          |          |          |          |           |  |          |          |          |          |   |  |   |
|   | 00000000   | 00000000            |             |   |  |          |          |          |          |           |  |          |          |          |          |   |  |   |
|   | D ————— G  |                     |             |   |  |          |          |          |          |           |  |          |          |          |          |   |  |   |
|   | 00000000   | 00000000            |             |   |  |          |          |          |          |           |  |          |          |          |          |   |  |   |
|   | 35533411   | 11433553            |             |   |  |          |          |          |          |           |  |          |          |          |          |   |  |   |
|   | B  |                     |             |   |  |          |          |          |          |           |  |          |          |          |          |   |  |   |
|   | <b>(Création, remont, adjonction)</b><br>Fonctionnel, Thérapeutique, nécessaire à la profession  |                     |             |   |  |          |          |          |          |           |  |          |          |          |          |   |  |   |
|   |  |                     |             |   |  |          |          |          |          |           |  |          |          |          |          |   |  |   |
|   |  |                     |             |   |  |          |          |          |          |           |  |          |          |          |          |   |  |   |
|   |  |                     |             |   |  |          |          |          |          |           |  |          |          |          |          |   |  |   |
|   |  |                     |             |   |  |          |          |          |          |           |  |          |          |          |          |   |  |   |
|   |  |                     |             |   |  |          |          |          |          |           |  |          |          |          |          |   |  |   |
|   |  |                     |             |   |  |          |          |          |          |           |  |          |          |          |          |   |  |   |
|   |  |                     |             |   |  |          |          |          |          |           |  |          |          |          |          |   |  |   |
|   |  |                     |             |   |  |          |          |          |          |           |  |          |          |          |          |   |  |   |

VISA ET CACHET DU PRATICIEN ATTESTANT LE DEVIS

VISA ET CACHET DU PRATICIEN ATTESTANT L'EXECUTION

VISA ET CACHET DU PRATICIEN ATTESTANT L'EXECUTION



# Docteur Laïla SAHER CARDIOLOGUE

Ancien Médecin Attaché au Centre

الدكتورة ليلى صاهر

إختصاصية في أمراض القلب والشرايين  
طبيبة سابقة بالمركز الوطني والجامعي  
لأمراض وجراحة القلب والشرايين  
بمستشفى ابن سينا - الرباط  
طبيبة داخلية سابقا بمستشفيات باريس

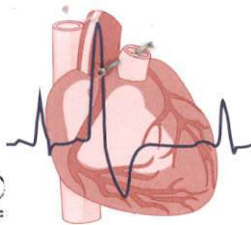

Maphar  
Km 10, Route Côtière 111,  
Ql Zenata Ain sebaa Casablanca  
Crestor 5mg cp pill b30  
P.P.V : 196,20 DH



Maphar  
Km 10, Route Côtière 111,  
Ql Zenata Ain sebaa Casablanca  
Crestor 5mg cp pill b30  
P.P.V : 114,10 DH



05 NOV 2020

slablanca, le : ..... : الدار البيضاء, في :

DR JAZAOUZ Red

1) Tawatec (SD)  $\frac{128,10 \times 3}{366,30}$

2) Crestor  $\frac{114,10 \times 5}{570,50}$

3) Deltacel  $\frac{72,00 \times 2}{144,00}$

4) Aplevix  $\frac{270,00 \times 5}{1350,00}$

5) Legon  $\frac{2430,80}{2430,80}$

Dr. Laïla SAHER  
CARDIOLOGUE  
Angle Bd. Georges Sand & Av. Stendhal  
Résidence Benber Im. 6 - Maârif  
Tél : 022.98.55.33 / Casablanca

DÉTENSIEL® 10 mg  
30 comprimés pelliculés sécables



6 118001 101788  
PPV : 72,00 DH  
Distribué par Cooper Pharma

DÉTENSIEL® 10 mg  
30 comprimés pelliculés sécables  
6 118001 101788  
Distribué par Cooper Pharma

Sanofi-aventis Maroc  
Route de Rabat - R.P.1,  
Ain sebaa Casablanca  
Coplavix 75mg/100mg  
b30 cp  
P.P.V : 278,00 DH



Sanofi-aventis Maroc  
Route de Rabat - R.P.1,  
Ain sebaa Casablanca  
Coplavix 75mg/100mg  
b30 cp  
P.P.V : 278,00 DH



Sanofi-aventis Maroc  
Route de Rabat - R.P.1,  
Ain sebaa Casablanca  
Coplavix 75mg/100mg  
b30 cp  
P.P.V : 278,00 DH



Sanofi-aventis Maroc  
Route de Rabat - R.P.1,  
Ain sebaa Casablanca  
Coplavix 75mg/100mg  
b30 cp  
P.P.V : 270,00 DH



Sanofi-aventis Maroc  
Route de Rabat - R.P.1,  
Ain sebaa Casablanca  
Coplavix 75mg/100mg  
b30 cp  
P.P.V : 278,00 DH





Ramipril

TRIATEC® 5 mg

01/2021





*Ramipril*  
**TRIATEC** 5 mg

01/2021





**Docteur Laïla SAHER**  
**CARDIOLOGUE**

Ancien Médecin Attaché au Centre  
National de Cardiologie et de  
Chirurgie Cardio-vasculaire  
CHU de Rabat  
Ancien Médecin Interne  
des Hôpitaux de paris

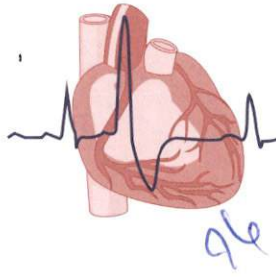

**الدكتورة ليلى صاهر**

إختصاصية في أمراض القلب والشرايين  
طبيبة سابقة بالمركز الوطني والجامعي  
لأمراض وجراحة القلب والشرايين  
بمستشفى ابن سينا - الرباط  
طبيبة داخلية سابقا بمستشفيات باريس

Casablanca, le :

05 NOV 2020

الدار البيضاء, في :

**CERTIFICAT MEDICAL**

Je soussigné certifie Dr Laila SAHER suivre en  
consultation Mr JAMAOUI MOHAMED  
pour une affection cardiovasculaire chronique à type  
de cardiomyopathie hypertensive et ischémique  
(ATL / IVA)+ DNID, nécessitant un traitement  
chronique et des contrôles réguliers.  
Dont certificat établi pour faire et valoir ce que de droit .

Signé :

**Dr. Laïla SAHER**  
**CARDIOLOGUE**  
Angle Bd. Georges Sand & Av. Stendhal  
Résidence Benber Imm. C - Maârif  
Tél : 022.98.55.33 - Casablanca

زاوية شارع جورج ساند وشارع ستاندال - إقامة بنبر - عمارة (س) - المعاريف - الدار البيضاء  
Angle Bd. Georges Sand & Av. Stendhal, Résidence Benber. Imm. C, Maârif - Casablanca  
Tél.: 0522 98 55 33 / 0618 27 26 66 / 0700 82 08 05 - Urgences : 0661 30 21 12  
E-mail : contact.sacard@gmail.com / INPE : 091122770



**Docteur Laïla SAHER**  
**CARDIOLOGUE**

Ancien Médecin Attaché au Centre  
National de Cardiologie et de  
Chirurgie Cardio-vasculaire  
CHU de Rabat  
Ancien Médecin Interne  
des Hôpitaux de Paris

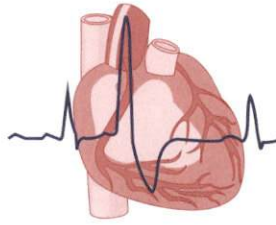

**الدكتورة ليلي صاهر**

إختصاصية في أمراض القلب والشرابيين  
طبيبة سابقة بالمركز الوطني والجامعي  
لأمراض وجراحة القلب والشرابيين  
بمستشفى ابن سينا - الرباط  
طبيبة داخلية سابقا بمستشفيات باريس

Casablanca, le :

05 NOV 2020

الدار البيضاء, في :

DR JAZ Aoudi Med.

NFS vs CRP

score D-dim 85

Na<sup>+</sup> 126 CR Creat - 0.7 TBAC  
CTA-LMR. TG. HDL. AC un fu

T81

108 mges. GT D

PSA

09/11/2020  
Laboratoire SENTISSI  
Dr. Abdeljatch SENTISSI  
Rés. Romandie II - Tour 2 - Casa  
Tél.: 05 22 36 62 50 / 36 34 15

**DR. LAÏLA SAHER**  
**CARDIOLOGUE**  
Angle Bd. Georges Sand & Av. Stendhal  
Résidence Benber Imm. C - Maârif  
Tél.: 022.95.55.33 - Casablanca

زاوية شارع جورج ساند وشارع ستاندال - إقامة بنبر - عمارة (س) - المعاريف - الدار البيضاء

Angle Bd. Georges Sand & Av. Stendhal, Résidence Benber. Imm. C, Maârif - Casablanca

Tél.: 0522 98 55 33 / 0618 27 26 66 / 0700 82 08 05 - Urgences : 0661 30 21 12

E-mail : contact.sacard@gmail.com / INPE : 091122770



# Laboratoire d'Analyses Médicales Sentissi

Dr A. SENTISSI  
Pharmacien Biologiste



Ancien Interne CHU de Toulouse  
Spécialisé en Hématologie, Biochimie  
Bactériologie, Parasitologie, Pathologie Médicale  
D.U. Assurance Qualité en B.M.

**FACTURE N° : 2011090021**  
ICE :001578364000055

Casablanca le 09-11-2020

**Mr Mohamed JMAOUI**

Demande N° 2011090021  
Date de l'examen : 09-11-2020

Analyses :

## Récapitulatif des analyses

| CN   | Analyse                  | Val  | Clefs |
|------|--------------------------|------|-------|
| 0119 | Hémoglobine glycosylée   | B100 | B     |
| PS   | Prélèvement sang adulte  | E25  | E     |
|      | URICEMIE                 | B30  | B     |
|      | CRP                      | B100 | B     |
|      | Potassium                | B30  | B     |
|      | Cholestérol-LDL          | B40  | B     |
|      | Sodium                   | B30  | B     |
|      | NF                       | B80  | B     |
|      | PSA Total                | B300 | B     |
|      | TSH                      | B250 | B     |
|      | Vitamine D 25-OH (D2+D3) | B450 | B     |
|      | Vitesse de sédimentation | B30  | B     |
|      | Urée plasmatique:        | B30  | B     |
|      | Glycémie à jeun          | B30  | B     |
|      | CHOLESTEROL              | B30  | B     |
|      | TRIGLYCERIDES            | B60  | B     |
|      | Cholestérol-HDL          | B40  | B     |
|      | Créatininémie            | B30  | B     |

Total des B : 1660

TOTAL DOSSIER : 2249.4 DH

Arrêtée la présente facture à la somme de : deux mille deux cent quarante-neuf dirhams quarante centimes

**Laboratoire SENTISSI**  
Dr. Abdelfattah SENTISSI  
Rés. Romandie II - Tour 2 - Casa  
Tél.: 05 22 36 62 50 / 39 34 15  
**INPE: 093000271**



# Laboratoire d'Analyses Médicales Sentissi

Dr A. SENTISSI  
Pharmacien Biologiste

Ancien Interne CHU de Toulouse  
Spécialisé en Hématologie, Biochimie  
Bactériologie, Parasitologie, Pathologie Médicale  
D.U. Assurance Qualité en B.M.



09-11-2020 – Mr Mohamed JAMAOU

Sodium (Na)  
(Electrode sélective)

141.0 mmol/l (135.0–145.0)

Potassium (K)  
(Electrode sélective)

4.9 mmol/L (3.5–5.0)

Glycémie  
(Glucose-oxydase)

1.27 g/l (0.70–1.10)  
7.05 mmol/l (3.89–6.11)

14-10-2019

1.24

HbA1c  
(Cobas C111)

7.3 % (4.2–7.0)

14-10-2019

6.9

– L'HbA1c d'un sujet normal ou d'un diabète équilibré est de 4.2 à 7%

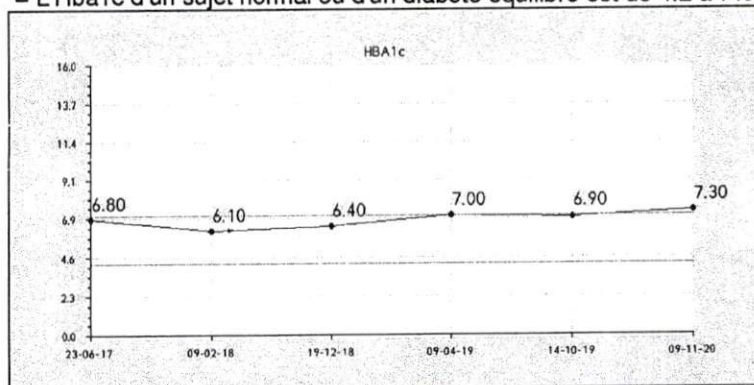

Urée plasmatique:  
(enzymatique)

0.39 g/l (0.15–0.50)  
6.51 mmol/l (2.51–8.35)

19-12-2018

0.34

Créatinine  
(Jaffé)

8.8 mg/l (7.0–13.0)  
77.8 µmol/l (61.9–114.9)

19-12-2018

7.8

Acide Urique  
(Dosage enzymatique)

59.1 mg/l (30.0–70.0)  
354.60 µmol/l (180.00–420.00)

19-12-2018

50.1

Cholestérol total  
(Enzymatique)

1.46 g/l (1.30–2.00)  
3.8 mmol/l (3.4–5.2)

19-12-2018

1.44

Laboratoire SENTISSI  
Dr. Abdelhak SENTISSI  
Rés. Romandie II - Tour 2 - Casa  
Tél.: 05 22 36 62 50 / 39 64 15



# Laboratoire d'Analyses Médicales Sentissi

Dr A. SENTISSI  
Pharmacien Biologiste



Ancien Interne CHU de Toulouse  
Spécialisé en Hématologie, Biochimie  
Bactériologie, Parasitologie, Pathologie Médicale  
D.U. Assurance Qualité en B.M.

09-11-2020 – Mr Mohamed JAMAOU

|   |              |             |            |
|---|--------------|-------------|------------|
| HDL-Cholestérol   | 0.69 g/l     | (>0.40)     | 19-12-2018 |
|   | 1.79 mmol/l  | (>1.04)     | 0.57       |
| LDL-Cholestérol<br>(calculé selon la formule de Friedwald)<br>Interprétation du LDL-Cholestérol:<br><br>- LDL-Cholestérol 0.70 à 1,00 g/l : valeur optimale,<br>- LDL-Cholestérol entre 1,00 et 1,60 g/l: valeur limite ,<br>- LDL-Cholestérol > à 1,60 g/l: valeur à risque élevé. | 0.62 g/l     | (<1.60)     | 19-12-2018 |
|   | 1.61 mmol/l  | (<4.14)     | 0.77       |
| Triglycérides   | 0.85 g/l     | (0.40-1.50) | 19-12-2018 |
|   | 0.97 mmol/l  | (0.46-1.71) | 0.58       |
| 25-OH-Vitamine D (D2+D3)<br>(LIAISON-DIASORIN)<br>Déficience en vitamine D si taux < à 10 ng/ml<br>Taux minimal pour la santé osseuse entre 20 et 30 ng/ml<br>Taux souhaitable pour la santé osseuse de 30 à 100 ng/ml<br>Toxicité si supérieur à 100 ng/ml.                        | 30.44 ng/ml  |             |            |
|   | 76.10 nmol/l |             |            |

## BILAN ENDOCRINIEN

|                                      |            |             |            |
|--------------------------------------|------------|-------------|------------|
| TSH ultrasensible<br>(E 411 (ECLIA)) | 1.17 mUI/L | (0.27-4.20) | 23-06-2017 |
|                                      |            |             | 1.13       |

## MARQUEURS TUMORAUX

|  |             |          |            |
|--|-------------|----------|------------|
| PSA total<br>(Dosage ECLIA ELECSYS 2010) | 0.380 ng/ml | (<6.500) | 14-10-2019 |
|  | 0.380 µg/l  | (<6.500) | 0.267      |

Demande validée biologiquement par : Dr. SENTISSI Abdelfattah

Laboratoire SENTISSI  
Dr. Abdelfattah SENTISSI  
Rés. Romandie II - Tour 2 - Casa  
Tél : 05 22 36 62 50 / 39 64 15



# Laboratoire d'Analyses Médicales Sentissi

Dr A. SENTISSI  
Pharmacien Biologiste

Ancien Interne CHU de Toulouse  
Spécialisé en Hématologie, Biochimie  
Bactériologie, Parasitologie, Pathologie Médicale  
D.U. Assurance Qualité en B.M.



Code Patient : 1212170004  
Date de l'examen : 09-11-2020

Mr Mohamed JAMAOU  
Réf : 2011090021  
Prescription : LAILA SAHER

## HEMATOLOGIE

### HEMOGRAMME (Sysmex XN-1000)

19-12-2018

|                               |                           |                   |         |
|-------------------------------|---------------------------|-------------------|---------|
| Globules Blancs :             | 4 470 /mm <sup>3</sup>    | (4 000-10 000)    | 5 480   |
| Globules Rouges :             | 5.14 /mm <sup>3</sup>     | (4.00-5.65)       | 5.14    |
| Hémoglobine :                 | 12.9 g/dL                 | (12.5-17.2)       | 12.9    |
| Hématocrite :                 | 39.2 %                    | (37.0-49.0)       | 39.4    |
| VGM :                         | 76.3 fL                   | (80.0-101.0)      | 76.7    |
| TCMH :                        | 25.1 pg                   | (27.0-34.0)       | 25.1    |
| CCMH :                        | 32.9 %                    | (30.0-35.0)       | 32.7    |
| Polynucléaires Neutrophiles : | 58.2 %                    | (40.0-75.0)       | 62.3    |
| Soit:                         | 2 601.5 / mm <sup>3</sup> | (1 500.0-7 700.0) | 3 414.0 |
| Polynucléaires Eosinophiles : | 1.8 %                     | (<5.0)            | 1.1     |
| Soit:                         | 80.5 / mm <sup>3</sup>    | (20.0-1 100.0)    | 60.3    |
| Polynucléaires Basophiles :   | 0.4 %                     | (0.0-1.0)         | 0.7     |
| Soit:                         | 17.9 / mm <sup>3</sup>    | (<350.0)          | 38.4    |
| Lymphocytes :                 | 28.7 %                    | (20.0-45.0)       | 25.5    |
| Soit:                         | 1 282.9 / mm <sup>3</sup> | (1 000.0-4 000.0) | 1 397.4 |
| Monocytes :                   | 10.9 %                    | (2.0-12.0)        | 10.4    |
| Soit:                         | 487.2 / mm <sup>3</sup>   | (100.0-2 700.0)   | 569.9   |
| Plaquettes :                  | 193 000 /mm <sup>3</sup>  | (150 000-500 000) | 224 000 |

### VITESSE DE SEDIMENTATION

17-12-2012

|               |       |       |    |
|---------------|-------|-------|----|
| VS 1ère heure | 5 mm  | (<20) | 6  |
| VS 2ème heure | 12 mm |       | 16 |

### BIOCHIMIE SANGUINE GÉNÉRALE ET SPÉCIALISÉE

Protéine C-réactive (ultrasensible) 1.08 mg/l (<5.00)  
(Immunoturbidimétrie)



# Laboratoire d'Analyses Médicales Sentissi

Dr A. SENTISSI  
Pharmacien Biologiste



Ancien Interne CHU de Toulouse  
Spécialisé en Hématologie, Biochimie  
Bactériologie, Parasitologie, Pathologie Médicale  
D.U. Assurance Qualité en B.M.

**FACTURE N° : 2011090021**  
ICE :001578364000055

Casablanca le 09-11-2020

**Mr Mohamed JAMAOU**

Demande N° 2011090021  
Date de l'examen : 09-11-2020

Analyses :

| Récapitulatif des analyses |                          |      |       |
|----------------------------|--------------------------|------|-------|
| CN                         | Analyse                  | Val  | Clefs |
| 0119<br>PS                 | Hémoglobine glycosylée   | B100 | B     |
|                            | Prélèvement sang adulte  | E25  | E     |
|                            | URICEMIE                 | B30  | B     |
|                            | CRP                      | B100 | B     |
|                            | Potassium                | B30  | B     |
|                            | Cholestérol-LDL          | B40  | B     |
|                            | Sodium                   | B30  | B     |
|                            | NF                       | B80  | B     |
|                            | PSA Total                | B300 | B     |
|                            | TSH                      | B250 | B     |
|                            | Vitamine D 25-OH (D2+D3) | B450 | B     |
|                            | Vitesse de sédimentation | B30  | B     |
|                            | Urée plasmatique:        | B30  | B     |
|                            | Glycémie à jeun          | B30  | B     |
|                            | CHOLESTEROL              | B30  | B     |
|                            | TRIGLYCERIDES            | B60  | B     |
|                            | Cholestérol-HDL          | B40  | B     |
|                            | Créatininémie            | B30  | B     |

Total des B : 1660

TOTAL DOSSIER : 2249.4 DH

Arrêtée la présente facture à la somme de : deux mille deux cent quarante-neuf dirhams quarante centimes

Laboratoire SENTISSI  
Dr. Abdeljattah SENTISSI  
Rés. Romandie II - Tour 2 - Casa  
Tél.: 05 22 36 62 50 / 05 22 39 64 15  
INPE: 093000271



عيادة فحص وتشخيص أمراض القلب والشرايين  
CABINET DE CONSULTATION ET D'EXPLORATIONS CARDIO-VASCULAIRES

Docteur Laïla SAHER  
CARDIOLOGUE

Ancien Médecin Attaché au Centre  
National de Cardiologie et de  
Chirurgie Cardio-vasculaire  
CHU de Rabat  
Ancien Médecin Interne  
des Hôpitaux de paris

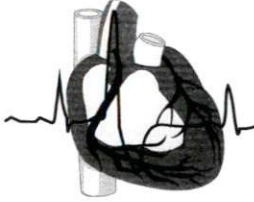

الدكتورة ليلى صاهر

إختصاصية في أمراض القلب والشرايين  
طبيبة سابقة بالمركز الوطني والجامعي  
لأمراض وجراحة القلب والشرايين  
بمستشفى ابن سينا - الرباط  
طبيبة داخلية سابقا بمستشفيات باريس

ÉLECTROCARDIOGRAMME

Nom : DR FARAZ AUCI ME

Date :

زاوية شارع جورج ساند وشارع ستاندال - إقامة بنبر - عمارة (س) - المعاريف - الدار البيضاء  
Angle Bd. Georges Sand & Av. Stendhal, Résidence Benber. Imm. C, Maârif - Casablanca  
Tél.: 0522 98 55 33 / 0618 27 26 66 - Urgences : 0661 30 21 12 / E-mail : contact.sacard@gmail.com

Docteur Laïla SAHER  
CARDIOLOGUE

Ancien Médecin Attaché au Centre  
National de Cardiologie et de  
Chirurgie Cardio-vasculaire  
CHU de Rabat  
Ancien Médecin Interne  
des Hôpitaux de paris

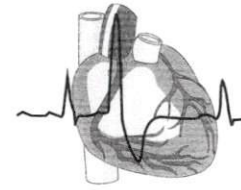

تورة ليلى صاهر

في أمراض القلب والشرايين  
ة بالمركز الوطني والجامعي  
أحة القلب والشرايين  
بن سينا - الرباط  
بة سابقا بمستشفيات باريس

Casablanca, le : 05 mai 2020

DR FARAZ AUCI ME

NFS VS CRD  
Iccard. Dmuc SS  
Nc. 10-12 Tract - af A  
CTA-LDL TGA HCL AC  
TGA  
Dusages LT D

09/11/2020  
Laboratoire SENTISSI  
Dr. Abdelhach SENTISSI  
Rég. Romaniye II - Tour 2 - Casa  
Tél : 05 22 36 62 50 / 05 24 15

PSA  
Dr. Laïla SAHER  
CARDIOLOGUE  
Angle Bd. Georges Sand & Av. Stendhal  
Résidence Benber Imm. C - Maârif  
Tél : 022 98 55 33 - Casablanca

زاوية شارع جورج ساند وشارع ستاندال - إقامة بنبر - عمارة (س) - المعاريف - الدار البيضاء  
Angle Bd. Georges Sand & Av. Stendhal, Résidence Benber. Imm. C, Maârif - Casablanca  
Tél.: 0522 98 55 33 / 0618 27 26 66 / 0700 82 08 05 - Urgences : 0661 30 21 12  
E-mail : contact.sacard@gmail.com / INPE : 091122770



GE marquette MAC 1100 MOHAMED JAMAOU DR SAHER LAILA CARDIOLOGUE  
(07.12.1944), 75.0 kg 120/0 mmHg

FC 63/min

Résultats mesures:

QRS : ms  
QT/QTcB : / ms  
PQ : ms  
P : ms  
RR/PP : / ms  
P/QRS/T : / / degr  
QTD/QTcBD : ms  
Sokolow : mU  
NK :

Interprétation:

rapport non confirmé .

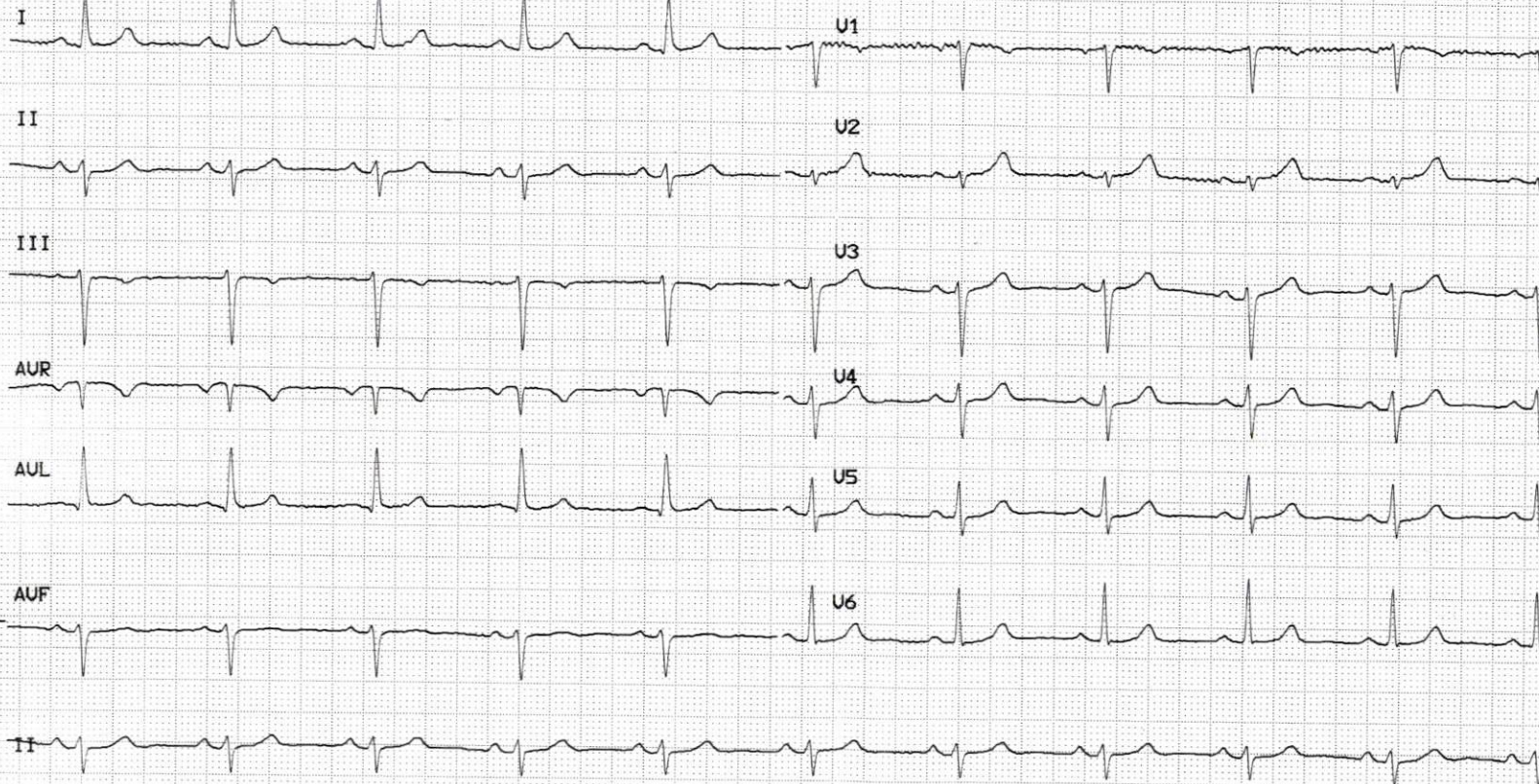

0.5 mV (U2)

14:49:35

25mm/s

10mm/mV

ADS

50Hz

0.08 - 20Hz

6\_F1\_R

Mode auto.

U5.1 (1)