

# RECOMMANDATIONS IMPORTANTES A LIRE POUR ACTIVER LES REMBOURSEMENTS ET EVITER LES REJETS

## Conditions générales :

Le cadre réservé à l'adhérent doit être dûment renseigné.  
Le cadre réservé au médecin doit être renseigné par le praticien lui-même notamment la nature de la maladie.  
La validité de la feuille de soins est limitée à 3 mois à compter de la première consultation.  
L'entente préalable est exigée pour toute hospitalisation médicale, chirurgicale, soins dentaires spéciaux, extractions multiples, parodontie orthodontie, prothèses dentaires, prothèses auditives ou orthopédiques ainsi que pour tous les actes effectués en série.  
En cas d'accident, une déclaration précisant les causes et circonstances de l'accident est à joindre à la feuille de soins.

## Pharmacie :

Les vignettes des médicaments doivent être obligatoirement jointes aux ordonnances.  
Pour les médicaments sans vignettes une facture de la pharmacie doit être jointe.

## Biologie et Biologie :

La facture ainsi qu'une copie des résultats des analyses ou du compte rendu (sous pli confidentiel) doivent être jointes à l'ordonnance médicale pour toute demande de remboursement.  
Un pli confidentiel du médecin prescripteur des analyses ou radios peut être demandé par le médecin conseil de la mutuelle.

## Optique :

L'ordonnance du médecin prescripteur et la facture de l'opticien sont à joindre à la feuille de soins.

## Educational :

L'entente préalable renseignée par le médecin prescripteur est exigée avant le début des séances de rééducations.

Pour le remboursement, la facture et le calendrier des séances effectuées sont à joindre à la feuille de soins.

## Maladie chronique :

En cas de prothèses ou de traitement canaux, l'accord préalable renseigné sur la feuille de soins est obligatoire avant le début de traitement.

La facture doit être jointe à la feuille de soins pour toute demande de remboursement.

La radio-après soins est obligatoire en cas de prothèses ou de traitement canaux.

## Maladie et Affection Longue Durée ALD et ALC :

La déclaration de maladie chronique doit être renseignée par le médecin prescripteur et renouvelée tous les 6 mois.

## Adresses Mails utiles

Réclamation : contact@mupras.com  
Prise en charge : pec@mupras.com  
Adhésion et changement de statut : adhesion@mupras.com

MUPRAS garantit le respect de la loi n° 09-08 relative à la protection des personnes physiques à l'égard du traitement des données à caractère personnel.

**MUPRAS** : Centre Allal Ben Abdellah - 6ème Etage Angle Rue Mohamed Fakir et Rue Allal Ben Abdellah - Quartier de l'Horloge  
Casablanca 20000 - Tél. : 05 22 20 45 45 (LG) - Fax : 05 22 22 78 18 - www.mupras.com



## Déclaration de Maladie

N° P19- 0047766

☒ Maladie ☐ Dentaire ☐ Optique ☐ Autres

### Cadre réservé à l'adhérent (e)

Matricule : 13235 Société : RAM  
☒ Actif ☐ Pensionné(e) ☐ Autre :  
Nom & Prénom : AZZAKHINI Nissrine  
Date de naissance : 13/02/1993  
Adresse : Rue Abou Saïd soussi, résidence Jannal 4  
n° 11 Bourgogne, Casablanca  
Tél : 06 77 10 96 30 Total des frais engagés : 1750,09 Dhs

### Cadre réservé au Médecin

Cachet du médecin : Dr. SALMI Sofia  
Gynécologue - Obstétricienne  
Immeuble Renault Angle Rue Moulay  
et Bd. Abdelmoumen - Casablanca  
Tél : 05 22 20 45 45 / 05 22 20 22 30  
Date de consultation : 12 / 11 / 2020  
Nom et prénom du malade : AZZAKHINI NISSRINE Age : 27  
Lien de parenté : ☒ Lui-même ☐ Conjoint ☐ Enfant  
Nature de la maladie : Infection  
En cas d'accident préciser les causes et circonstances :  
Dans le cas où la maladie aurait un caractère confidentiel, communiquer les renseignements confidentiels à l'attention du médecin conseil de la Mutuelle.

J'atteste sur l'honneur l'exactitude des renseignements portés sur la présente déclaration. Je déclare avoir pris connaissance de la clause relative à la protection des données personnelles.

Fait à : Casablanca Le : 11 / 11 / 2020  
Signature de l'adhérent(e) :



[illegible][illegible]

ANALYSES - RADIOGRAPHIES			
Cachet et signature du Laboratoire et du Radiologue	Date	Désignation des Coefficients	Montant des Honoraires
<b>Laboratoire d'Analyses Médicales du Phare</b> Av. Dr Mohamed Sijelmassi Salla Khaddouj - Casablanca 20336 Fax 0522 20.32.06	13/11/20	B480	1070, 19 048

[illegible]

## RELEVÉ DES FRAIS ET HONORAIRES

Le praticien est prié de préciser la dent traitée, l'acte pratiqué en indiquant la nature des soins.

### Important :

Veuillez joindre les radiographies en cas de prothèses ou de traitement canalaires, ainsi que le bilan de

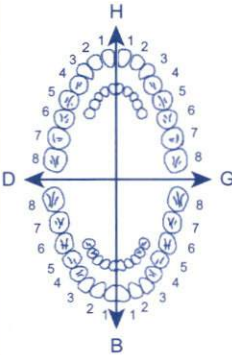
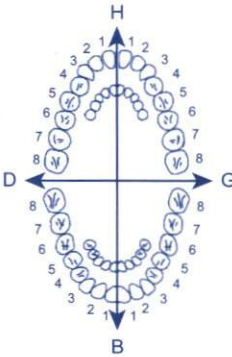
SOINS DENTAIRES	Dents Traitées	Nature des Soins	Coefficient	
				<div style="display: flex; justify-content: space-between;"> <div> COEFFICIENT DES TRAVAUX   MONTANTS DES SOINS   DEBUT D'EXECUTION   FIN D'EXECUTION </div> <div> <input style="width: 80px; height: 30px; border: 1px solid black;" type="text"/>  <input style="width: 80px; height: 30px; border: 1px solid black;" type="text"/>  <input style="width: 80px; height: 30px; border: 1px solid black;" type="text"/>  <input style="width: 80px; height: 30px; border: 1px solid black;" type="text"/> </div> </div>
<b>O.D.F</b> <b>PROTHESES DENTAIRES</b>	<b>DETERMINATION DU COEFFICIENT MASTICATOIRE</b>			<div style="display: flex; justify-content: space-between;"> <div> COEFFICIENT DES TRAVAUX   MONTANTS DES SOINS   DATE DU DEVIS   DATE DE L'EXECUTION </div> <div> <input style="width: 80px; height: 30px; border: 1px solid black;" type="text"/>  <input style="width: 80px; height: 30px; border: 1px solid black;" type="text"/>  <input style="width: 80px; height: 30px; border: 1px solid black;" type="text"/>  <input style="width: 80px; height: 30px; border: 1px solid black;" type="text"/> </div> </div>
	<div style="display: flex; justify-content: space-between;"> <div style="text-align: center;"> <b>H</b>  25533412  00000000  <b>D</b> </div> <div style="text-align: center;"> 21433552  00000000  <b>G</b>  00000000  35533411  <b>B</b> </div> </div>			
	<b>(Création, remont, adjonction)</b> Fonctionnel, Thérapeutique, nécessaire à la profession			

VISA ET CACHET DU PRATICIEN ATTESTANT LE DEVIS

VISA ET CACHET DU PRATICIEN ATTESTANT L'EXE

Veuillez joindre les radiographies en cas de prothèses ou de traitement canaux, ainsi que le bilan de

[illegible]

VISA ET CACHET DU PRATICIEN ATTESTANT L'EXE

# Dr. SALMI Sofia

Gynécologue - Accoucheur  
Chirurgie Gynécologique - Stérilité

Ex. Médecin à l'hôpital NECKER - Paris, et IBN ROCHD

Diplômée en échographie de Paris Descartes

Diplômée en Gynécologie de l'infertilité - AMP de Paris Descartes



## الدكتورة سلمي صوفيا

إختصاصية في أمراض و جراحة النساء  
والولادة والعقم

طبيبة سابقة بمستشفى نيكر باريس و ابن رشد  
حائزة على دبلوم الفحص بالصدى بباريس  
حائزة على دبلوم في علاج العقم بباريس

Casablanca le..... 27/11/2020 .....الدار البيضاء في

Ue Azakhini Nisme



Fito fer B9

79,90

14/5r le matin  
(1mois)

PHARMACIE EDEN  
Houda BENSaid  
Pharmacien  
13, Rue Jeefer Ibn-Habbab - Bourgogne  
Casablanca - Tél.: 022.49.28.79

Dr. Salmi Sofia  
Gynécologue - Obstétricienne  
Immeuble Renault Ang  
et Bd Abdelmoumen  
Tél 05 22 25 38 32 06 06 600 160

Lot: 200413  
A consommer de  
préférence avant le: 08/2025  
PPC: 79,80 DH

Fitofer<sup>®</sup>  
B9

Fitofer<sup>®</sup>  
B9



8 032578 473278

Cabinet : Angle Rue Soumaya et Bd Abdelmoumen ( Imm. Renault) Casablanca  
Téléphone : C.0522 23 22 30/0522 25 38 32 D.0606 600 160

# Dr. SALMI Sofia

Gynécologue - Accoucheur  
Chirurgie Gynécologique - Stérilité

Ex. Médecin à l'hôpital NECKER - Paris, et IBN ROCHD

Diplômée en échographie de Paris Descartes

Diplômée en Gynécologie de l'infertilité - AMP de Paris Descartes



## الدكتورة سلمي صوفيا

إختصاصية في أمراض و جراحة النساء  
والولادة والعقم

طبيبة سابقة بمستشفى نيكر باريس و ابن رشد

حائزة على دبلوم الفحص بالصدى بباريس

حائزة على دبلوم في علاج العقم بباريس

Casablanca le 12/11/2020 الدار البيضاء في

Mlle Azzakhrini Nisrine

→ TPHA - 4 ORL

→ S. VIH

→ S. Hépatite B

→ S. Hépatite C

→ 1

Laboratoire d'Analyses  
Médicales du Phare  
Av. Dr Mohamed Sijelmasni  
Rés. Lalla Kheddouj - Casablanca  
Tél: 0522 20 32 36 - Fax 0522 20 32 86

Dr. S. Salmi  
Gynécologue - Obstétricienne  
Immeuble Renault  
Bd Abdelmoumen - Casablanca  
Tél: 0522 23 22 30 / 0522 25 38 32 / 0606 600 160



# Dr. SAÏMI Sofia

Gynécologue - Accoucheur  
Chirurgie Gynécologique - Stérilité

Ex. Médecin à l'hôpital NECKER - Paris, et IBN ROCHD

Diplômée en échographie de Paris Descartes

Diplômée en Gynécologie de l'infertilité - AMP de Paris Descartes



# الدكتورة نسلي صوفيا

إختصاصية في أمراض و جراحة النساء  
والولادة والعقم

طبيبة سابقة بمستشفى نيكر باريس و ابن رشد

حائزة على دبلوم الفحص بالصدى بباريس

حائزة على دبلوم في علاج العقم بباريس

Echographie Pelv

Casablanca le

12/11/22..... الدار البيضاء في

Mme Azza Khirini Nicome

→ Uterus semi plein

→ Uterus de negé intermédiaire, de taille  
et d'échostructure normale.

→ Endomètre hypoechoïque homogène 8 mm.

→ Annexes DT/Lt = RAS

→ Cds de Douglas libre

E = Echographie Pelv ne révèle  
pas d'anomalie



**Dr Kaoutar MOUMILE**

Pharmacien Biologiste - D.E.S de Biologie Médicale de l'Université Paris XI  
Ancien Interne des Hôpitaux de Paris - Ancien Praticien Attaché en Microbiologie à l'hôpital Necker - Paris

Prélèvement effectué le : 13/11/20

Edition du : 14/11/20

Dr **SOFIA SALMI**

**Mme AZZAKHNINI NISRINE**

Né (e) le : 13/02/1993

Référence : 20K198

## **Immuno sérologie**

### **DIAGNOSTIC DES TREPONEMATOSES**

VDRL quantitatif ----- : 0 U

(exprimé par l'inverse de la dernière dilution donnant une réaction positive)

(Ag cardiolipidique)

TPHA quantitatif ----- : <1/80

(exprimé par l'inverse de la dernière dilution donnant une réaction positive)

(Ag tréponémique)

(Négatif : < 80)

### **SERODIAGNOSTIC DE L'HEPATITE B**

Antigène HBs ----- : Négatif

Index ----- : 0,5

(ELISA)

(Négatif : index < 0,9 ; équivoque : 0,9<index<1)

### **SERODIAGNOSTIC DE L'HEPATITE C**

(ELFA, Vidas, Biomérieux)

Ancorps anti VHC ----- : Négatif

Index ----- : 0,01

(Négatif : index < 1,0)

### **SERODIAGNOSTIC D'UNE INFECTION A HIV1 ET HIV2**

(ELISA, détection Ac HIV1, Ac HIV2 et Ag P24, Genscreen ULTRA HIV Ag-Ab)

Anticorps anti VIH I +II ----- : Négatif

Index ----- : 0,29

(Négatif : index < 0,9 ; Equivoque : 0,9 < index < 1,1 )

# LABORATOIRE D'ANALYSES MEDICALES DU PHARE

Résidence Lalla Khaddouj, Avenue Dr Mohamed Sijelmassi - Bourgogne - Casablanca  
Tél : 0522 20 32 36 - Fax : 0522 20 32 86

Patente : 35615040  
I.F. : 40530035  
CNSS : 7700447  
ICE : 001649183000006  
INPE : 093060473

Casablanca le vendredi 13 novembre : Mme AZZAKHNINI NISRINE

MUPR

FACTURE N°	3545
------------	------

## Analyses :

Sérologie de la syphilis quantitative -----	B	160	
Hépatite B AgHbs -----	B	120	
Hépatite C dépistage -----	B	300	
HIV dépistage -----	B	200	Total : B 780

## Prélèvements :

Sang-----	Pc	1,5	
-----------	----	-----	--

TOTAL DOSSIER	1 070,19 DH
---------------	-------------

Arrêtée la présente facture à la somme de :

Mille Soixante Dix Dirhams et Dix Neuf Centimes

**Laboratoire d'Analyses  
Médicales du Phare**  
Av. Dr Mohamed Sijelmassi  
Rés. Lalla Khaddouj - Casablanca  
Tél : 0522 20 32 36 - Fax : 0522 20 32 86

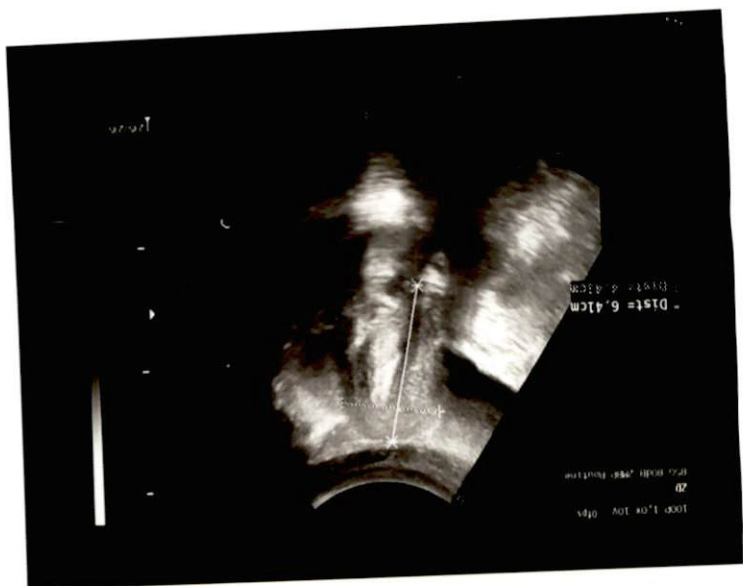



100% 100 01px

20

0px 100% 100% Routine

100% 100 01px

100% 100 01px