

## RECOMMANDATIONS IMPORTANTES A LIRE POUR OBTENIR LES REMBOURSEMENTS ET EVITER LES REJETS

### Consignes générales :

Le cadre réservé à l'adhérent doit être dûment renseigné.

Le cadre réservé au médecin doit être renseigné par le praticien lui-même notamment la nature de la maladie.

La validité de la feuille de soins est limitée à 3 mois à compter de la première consultation.

L'entente préalable est exigée pour toute hospitalisation médicale, chirurgicale, soins dentaires spéciaux,

extractions multiples, parodontie orthodontie, prothèses dentaires, prothèses auditives ou orthopédiques ainsi

que pour tous les actes effectués en série.

En cas d'accident, une déclaration précisant les causes et circonstances de l'accident est à joindre à la feuille de soins.

### Pharmacie :

Les vignettes des médicaments doivent être obligatoirement jointes aux ordonnances.

Pour les médicaments sans vignettes une facture de la pharmacie doit être jointe.

### Pathologie et Biologie :

La facture ainsi qu'une copie des résultats des analyses ou du compte rendu (sous pli confidentiel) doivent être jointes à l'ordonnance médicale pour toute demande de remboursement.

Un pli confidentiel du médecin prescripteur des analyses ou radios peut être demandé par le médecin conseil de la mutuelle.

### Optique :

L'ordonnance du médecin prescripteur et la facture de l'opticien sont à joindre à la feuille de soins.

### Rééducation :

L'entente préalable renseignée par le médecin prescripteur est exigée avant le début des séances de rééducations.

Pour le remboursement, la facture et le calendrier des séances effectuées sont à joindre à la feuille de soins.

### Dentaire :

En cas de prothèses ou de traitement canalaires, l'accord préalable renseigné sur la feuille de soins est obligatoire avant le début de traitement.

La facture doit être jointe à la feuille de soins pour toute demande de remboursement.

La radio-après soins est obligatoire en cas de prothèses ou de traitement canalaires.

### Maladie et Affection Longue Durée ALD et ALC :

La déclaration de maladie chronique doit être renseignée par le médecin prescripteur et renouvelée tous les 6 mois.



# MUPRAS

Mutuelle de Prévoyance  
& d'Actions Sociales  
de Royal Air Maroc

52151

## Déclaration de Maladie : N° S19-0001583

☒ Maladie

☐ Dentaire

☐ Optique

☐ Autres

Cadre réservé à l'adhérent (e)

Matricule : 12345

Société : RAM

☒ Actif

☐ Pensionné(e)

☐ Autre :

Nom & Prénom : ATTIF Soufiane Date de naissance : 01-03-1982

Adresse : 61 AL KHOUZAMA 20029 Agg 7 LISSEGA CHA

Tél : 06 61 11 49 86 Total des frais engagés : # 2343,10 # Dhs

Cadre réservé au Médecin

Cachet du médecin :



Date de consultation : / /

Nom et prénom du malade : ATTIF Soufiane Age :

Lien de parenté :

☐ Lui-même

☐ Conjoint

☐ Enfant

Nature de la maladie :

En cas d'accident préciser les causes et circonstances :

Dans le cas où la maladie aurait un caractère confidentiel, communiquer les renseignements sous pli confidentiel à l'attention du médecin conseil de la Mutuelle.

J'atteste sur l'honneur l'exactitude des renseignements portés sur la présente déclaration. Je déclare avoir pris connaissance de la clause relative à la protection des données personnelles.

Fait à : CHA

Le : 08/12/2020

Signature de l'adhérent(e) :





### RELEVÉ DES FRAIS ET HONORAIRES

Dates des Actes	Natures des Actes	Nombre et Coefficient	Montant détaillé des Honoraires	Cachet et signature du Médecin attestant le Paiement des Actes
01/12/20	CRACHE	1	259,00	 Dr. BENCHAKROUNE Driss Cardiologue - Rhumlogue 193, Bd Oum Rabou - Casa Tél. 05 22 90 80 20
01/12/20	EDC	1	809,00	

### EXECUTION DES ORDONNANCES

Cachet du Pharmacien ou du Fournisseur	Date	Montant de la Facture
	01/12/20	499,10

### ANALYSES - RADIOGRAPHIES

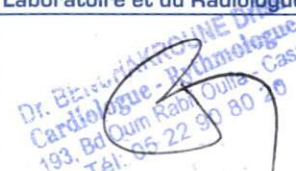
Cachet et signature du Laboratoire et du Radiologue	Date	Désignation des Coefficients	Montant des Honoraires
 Dr. BENCHAKROUNE Driss Cardiologue - Rhumlogue 193, Bd Oum Rabou - Casa Tél. 05 22 90 80 20	01/12/20	EDV	809,00

### AUXILIAIRES MEDICAUX

Cachet et signature du Praticien	Date des Soins	Nombre				Montant détaillé des Honoraires
		AM	PC	IM	IV	

### RELEVÉ DES FRAIS ET HONORAIRES

Le praticien est prié de préciser la dent traitée, l'acte pratiqué en indiquant la nature des soins.

Important :

Veuillez joindre les radiographies en cas de prothèses ou de traitement canaux, ainsi que le bilan

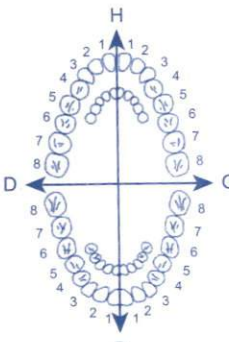
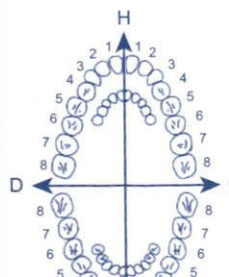
SOINS DENTAIRES	Dents Traitées	Nature des Soins	Coefficient	
				COEFFICIENT DES TRAVAUX
				MONTANTS DES SOINS
				DEBUT D'EXECUTION
				FIN D'EXECUTION
O.D.F PROTHESES DENTAIRES	DETERMINATION DU CCEFFICIENT MASTICATOIRE <div style="display: flex; justify-content: space-between;"> <div>             H              25533412              00000000              D           </div> <div>             21433552              00000000              G              00000000              35533411              B           </div> </div>			COEFFICIENT DES TRAVAUX
	(Création, remont, adjonction) Fonctionnel, Thérapeutique, nécessaire à la profession			MONTANTS DES SOINS
				DATE DU DEVIS

# Dr Driss BENCHAKROUNE

Cardiologue - Rythmologue

Diplômé de la faculté de médecine de Rabat

Diplômé en rythmologie de l'université de Bordeaux

Ancien médecin des hôpitaux de Bruxelles

Ancien médecin de l'hôpital militaire de Rabat

## دكتور بنشكرون ادريس

متخصص في أمراض القلب و الشرايين

متخصص في اضطرابات نبضات القلب

خريج كلية الطب بالرباط و بوردو (فرنسا)

طبيب سابق بمستشفيات بروكسل (بلجيكا)

طبيب سابق بالمستشفى العسكري (الرباط)

## CABINET DE CONSULTATIONS ET D'EXPLORATIONS CARDIO-VASCULAIRES

Electrocardiogramme

Echographie cardiaque  
trans-thoracique

Echographie cardiaque  
trans-oesophagienne

Echographie doppler  
vasculaire

Holter rythmique

Holter tensionnel

Epreuve d'effort

Rythmologie diagnostique  
et interventionnelle

Implantation de pacemaker

Implantation de  
défibrillateur

Electrophysiologie  
endocavitaire

Exploration des troubles

du rythme

et

01/12/2020

### ORDONNANCE

M. ATTIF Soufiane

208,00 x 2 / 416,00

COVERAM 5/5 mg : 1 comp par jour le matin

27,70 x 3 / 83,10

CARDIOASPIRINE 100 mg : 1 comp /jour au cours du repas de  
midi

( TRAITEMENT DE 03 MOIS / ne pas arrêter sans avis médical )

Prochain RDV : 03 mois ( le ...../...../..... )

499,10

Dr. BENCHAKROUNE Driss  
Cardiologue - Rythmologue  
193, Bd Oum Rabiï - Casablanca  
Tél: 05 22 90 80 20 - 07 77 04 78 68

Cardioaspirine 100 mg/30cps  
Acide acétylsalicylique  
P.P.V. : 27,70 DH  
Bayer S.A.

Cardioaspirine 100 mg/30cps  
Acide acétylsalicylique  
P.P.V. : 27,70 DH  
Bayer S.A.

Cardioaspirine 100 mg/30cps  
Acide acétylsalicylique  
P.P.V. : 27,70 DH  
Bayer S.A.

193, Bd Oum Rabiï - 2ème étage - Ouita - Casablanca  
193 شارع أم الربيع - ولغا - البيخ  
( au dessus laboratoire ORBIO - Face Lydec )

Tel: 05 22 90 80 20

Portable/WhatsApp: 07 77 04 78 68

06 61 29 13 24

Email: driss.benchakroune@gmail.com





Dr Driss BENCHAKROUNE

Cardiologue - Rythmologue

Diplômé de la faculté de médecine de Rabat

Diplômé en rythmologie de l'université de Bordeaux

Ancien médecin des hôpitaux de Bruxelles

Ancien médecin de l'hôpital militaire de Rabat

دكتور بنشكرون ادريس

متخصص في أمراض القلب و الشرايين

متخصص في اضطرابات نبضات القلب

خريج كلية الطب بالرباط و بوردو (فرنسا)

طبيب سابق بمستشفيات بروكسل (بلجيكا)

طبيب سابق بالمستشفى العسكري (بالرباط)

## CABINET DE CONSULTATIONS ET D'EXPLORATIONS CARDIO-VASCULAIRES

Electrocardiogramme

Echographie cardiaque  
trans-thoracique

Echographie cardiaque  
trans-oesophagienne

Echographie doppler  
vasculaire

Holter rythmique

Holter tensionnel

Epreuve d'effort

Rythmologie diagnostique  
et interventionnelle

Implantation de pacemaker

Implantation de  
défibrillateur

Electrophysiologie  
endocavitaire

Exploration des troubles  
du rythme cardiaque  
et palpitations

Casablanca, le 01/12/2020

### NOTE D'HONORAIRES

Nom : Amig

Prénom : Sanfiane

<input checked="" type="checkbox"/> Consultation + ECG	= 250,00
<input checked="" type="checkbox"/> Echodoppler cardiaque	= 800,00
<input checked="" type="checkbox"/> Echodoppler vasculaire	= 800,00
<input type="checkbox"/> Holter ECG	=
<input type="checkbox"/> Holter tensionnel	=
<input type="checkbox"/> Contrôle de Pacemaker	=
<input type="checkbox"/> Contrôle de Défibrillateur	=
<input type="checkbox"/> Autre :	=

TOTAL = 1850,00

Total (en lettres) : Millier huit cent cinquante

TP :36046312 ICE:001893439000027 IF:20744261

193, bd Oum Rabii - 2ème étage - Oulfa - Casablanca

193 شارع أم الربيع - ولفا - البيضاء

( au dessus laboratoire ORBIO - Face Lydec )

[Tapez un texte] Tél: 05 22 90 80 20

Portable/WhatsApp: 07 77 04 78 68

06 61 29 13 24

Email : driss.benchakroune@gmail.com

Dr. BENCHAKROUNE Driss  
Cardiologue - Rythmologue  
193, Bd Oum Rabii Oulfa - Casa  
Tél: 05 22 90 80 20



Dr Driss BENCHAKROUNE

Cardiologue - Rythmologue

Diplômé de la faculté de médecine de Rabat

Diplômé en rythmologie de l'université de Bordeaux

Ancien médecin des hôpitaux de Bruxelles

Ancien médecin de l'hôpital militaire de Rabat

دكتور بنشكرون ادريس

متخصص في أمراض القلب و الشرايين

متخصص في اضطرابات نبضات القلب

خريج كلية الطب بالرباط و بوردو (فرنسا)

طبيب سابق بمستشفيات بروكسل (بلجيكا)

طبيب سابق بالمستشفى العسكري (بالرباط)

## CABINET DE CONSULTATIONS ET D'EXPLORATIONS CARDIO-VASCULAIRES

Electrocardiogramme

Echographie cardiaque

trans-thoracique

Echographie cardiaque

trans-oesophagienne

Echographie doppler

vasculaire

Holter rythmique

Holter tensionnel

Epreuve d'effort

Rythmologie diagnostique

et interventionnelle

Implantation de pacemaker

Implantation de

défibrillateur

Electrophysiologie

endocavitaire

Exploration des troubles

du rythme cardiaque

et palpitations

01/12/2020

### ECHOGRAPHIE DOPPLER TRONCS SUPRA AORTIQUES

**M. ATTIF Soufiane**

#### A droite :

- Carotide commune, carotide externe et carotide interne libres de sténose ou de thrombus.
- Discret épaississement intimal au niveau du bulbe
- Vertébrale : sens du flux normal, pas de sténose
- Vélocities et index de résistances normales
- Epaisseur intima-media : 0.9 mm

#### A gauche :

- Carotide commune, carotide externe et carotide interne libres de sténose ou de thrombus.
- Epaissement intimal au niveau du bulbe et de l'origine de la carotide interne
- Vertébrale : sens du flux normal, pas de sténose
- Vélocities et index de résistances normales
- Epaisseur intima-media : 0.9 mm

#### CONCLUSION :

**Surcharge athéromateuse modérée bilatérale. Absence de sténose significative ou de thrombus.**

Dr. BENCHAKROUNE Driss  
Cardiologue - Rythmologue  
193, Bd Oum Rabii Oulfa - Casablanca  
Tél: 05 22 90 80 20 - 07 77 04 78 68

193, bd Oum Rabii - 2ème étage - Oulfa - Casablanca

193 شارع أم الربيع - ولغا - البيضاء

( au dessus laboratoire ORBIO - Face Lydec )

Tel: 05 22 90 80 20

Portable/WhatsApp: 07 77 04 78 68

06 61 29 13 24

Email: dr.benchakroune@gmail.com



Dr Driss BENCHAKROUNE

Cardiologue - Rythmologue

Diplômé de la faculté de médecine de Rabat

Diplômé en rythmologie de l'université de Bordeaux

Ancien médecin des hôpitaux de Bruxelles

Ancien médecin de l'hôpital militaire de Rabat

دكتور بنشكرون ادريس

متخصص في أمراض القلب و الشرايين

متخصص في اضطرابات نبضات القلب

خريج كلية الطب بالرباط و بوردو (فرنسا)

طبيب سابق بمستشفيات بروكسل (بلجيكا)

طبيب سابق بالمستشفى العسكري (الرباط)

## CABINET DE CONSULTATIONS ET D'EXPLORATIONS CARDIO-VASCULAIRES

Le 01/12/2020

### COMPTE RENDU D'ECHOGRAPHIE DOPPLER CARDIAQUE

#### M. ATTIF Soufiane

Ventricule gauche de taille normale, parois de taille limite, bourrelet septal sous aortique non obstructif, de bonne contractilité globale et segmentaire, FEVG = 68 % SB

Pressions de remplissage du VG basses E/Ea = 5.48

Ventricule droit non dilaté, de bonne fonction systolique, TAPSE = 21 mm, Onde Sa tric = 13 cm/s.

OG légèrement dilatée à 22 cm<sup>2</sup> de surface. OD de taille normale

Aorte ascendante de taille normale. Péricarde sec

Veine cave inférieure fine et COMPLIANTE.

Absence de thrombus intra-cavitaire ou de végétation décelable en ETT.

Sigmoïdes aortiques : 3 cusps, de bonne ouverture, absence de rétrécissement aortique absence de fuite aortique.

Valves mitrales de bonne ouverture, absence de rétrécissement mitral, fuite mitrale minime - Profil mitral normal

Absence d'anomalie valvulaire pulmonaire ou tricuspide.

Fuite tricuspide minime physiologique, PAPS à 31 mmHg.

#### AU TOTAL :

- Cardiopathie hypertensive. OG légèrement dilatée.
- Bonne fonction systolique du VG, FEVG à 68 %.
- Absence d'hypertension pulmonaire. PRVG basses.

193, bd Oum Rabii - 2ème étage - Oulfa - Casablanca

193 شارع أم الربيع - ولفا - البيضاء

(au dessus laboratoire ORBIO - Face Lydec)

Tel: 05 22 90 80 20

Portable/WhatsApp: 07 77 04 78 68

06 61 29 13 24

Dr BENCHAKROUNE Driss  
Cardiologue - Rythmologue  
193, Bd Oum Rabii Oulfa - Casablanca  
Tel: 05 22 90 80 20 - 07 77 04 78 68





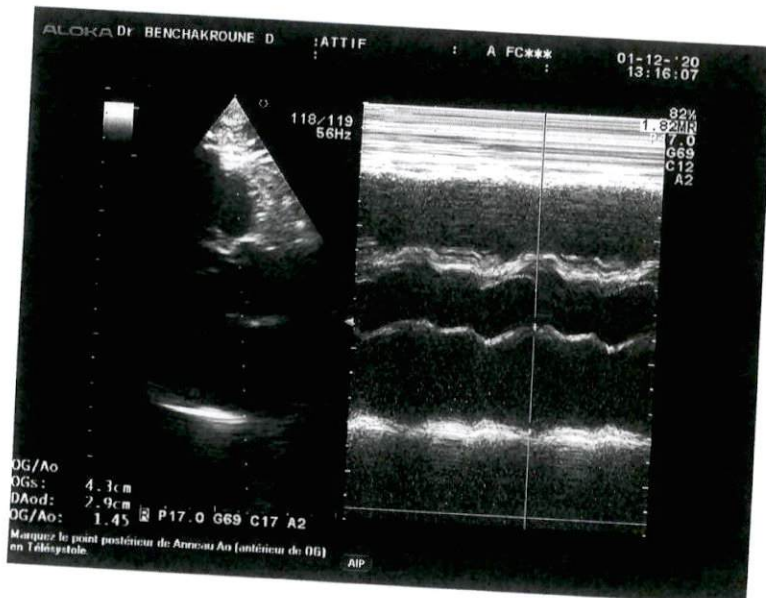
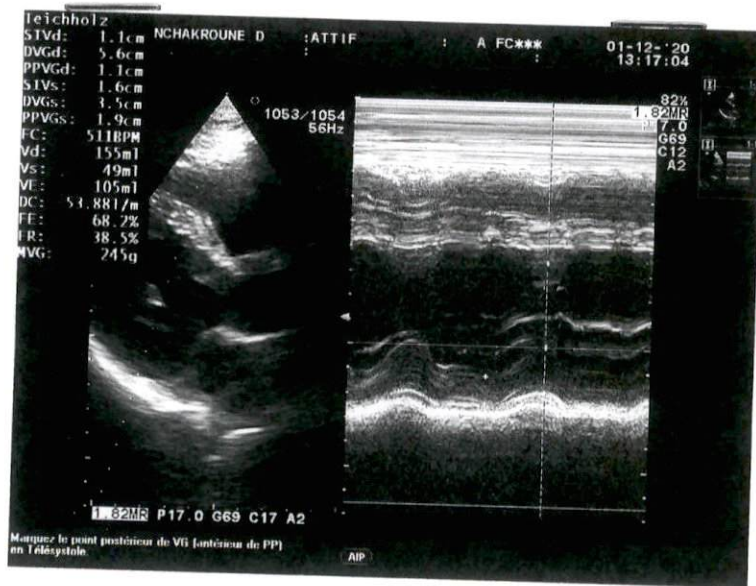

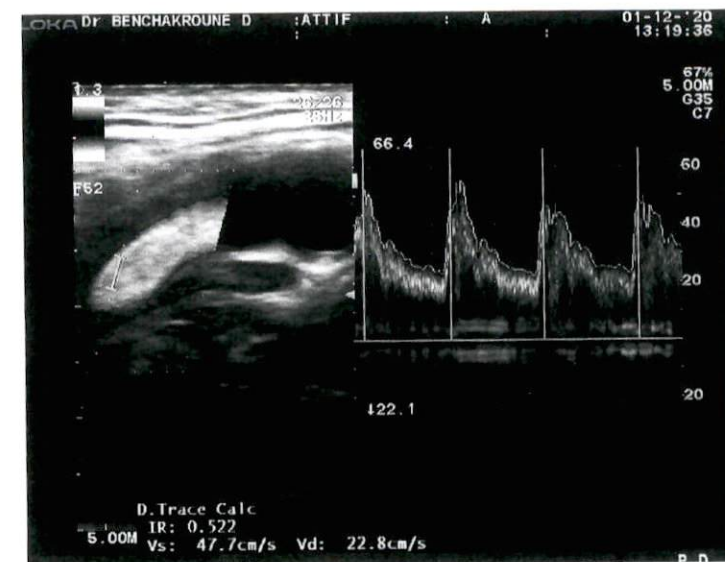
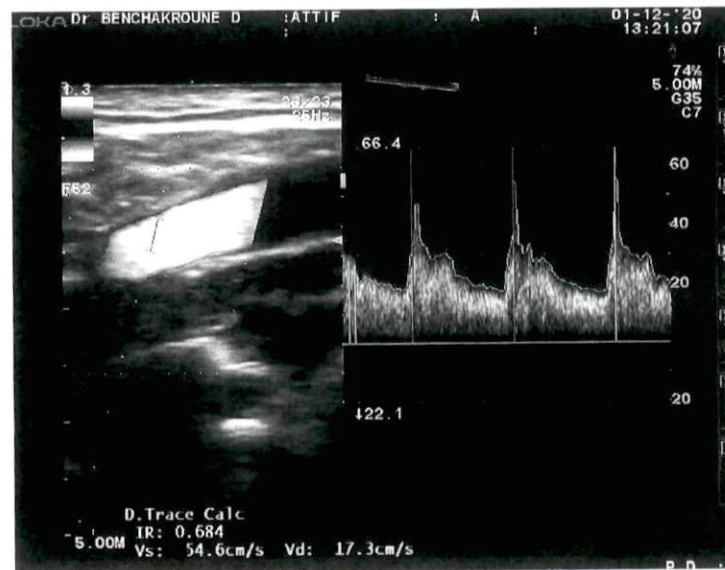
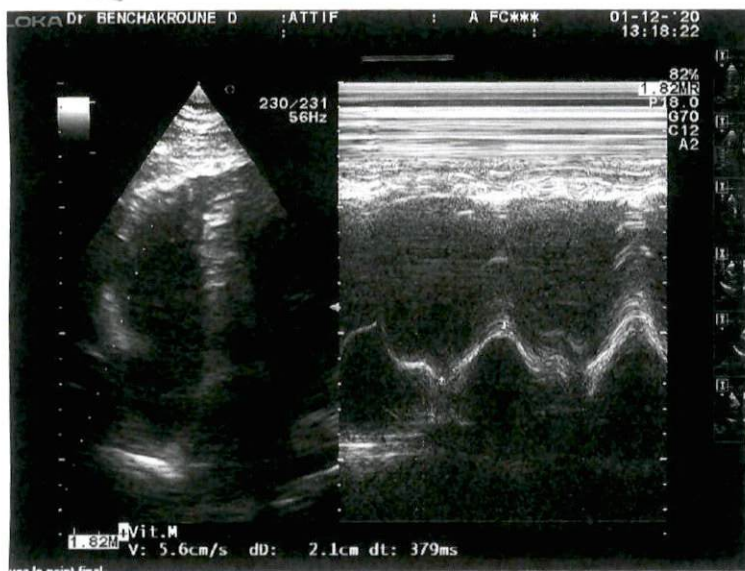

01-12-20-20

Signature Medecin :



# Dr DRISS BENC

## ECG

Nom attif soufiane

Sex

Age 38

Clinique N

SN 0009009

Case No.

Lit No.

Date 12/01/2020



Frequency: 1000 Hz  
 Sample Time: 33 s  
 HR: 77 bpm  
 P Interval: 80 ms  
 QRS Interval: 86 ms  
 T Interval: 202 ms

PR Interval: 154 ms  
 QT Interval: 314 ms  
 QTc Interval: 355 ms  
 P Axis: 51.09°  
 QRS Axis: 64.73°  
 T Axis: 4.55°

Prompt:

Total Beats 40 ,Normal Beats 40,SVE 0 ,VE 0 .

Dr. BENCHAKROUNE Driss  
 Cardiologue - Rythmologue  
 193, Bd Oum Rabii Oufia - Casablanca  
 Tel: 05 22 90 80 20 - 07 77 04 76 55

Signature Medecin :