

RECOMMANDATIONS IMPORTANTES A LIRE POUR

ACTIVER LES REMBOURSEMENTS ET EVITER LES REJETS

Conditions générales :

Le cadre réservé à l'adhérent doit être dûment renseigné.

Le cadre réservé au médecin doit être renseigné par le praticien lui-même notamment la nature de la maladie.

La validité de la feuille de soins est limitée à 3 mois à compter de la première consultation.

L'entente préalable est exigée pour toute hospitalisation médicale, chirurgicale, soins dentaires spéciaux, extractions multiples, parodontie orthodontie, prothèses dentaires, prothèses auditives ou orthopédiques ainsi que pour tous les actes effectués en série.

En cas d'accident, une déclaration précisant les causes et circonstances de l'accident est à joindre à la feuille de soins.

Pharmacie :

Les vignettes des médicaments doivent être obligatoirement jointes aux ordonnances.

Pour les médicaments sans vignettes une facture de la pharmacie doit être jointe.

Diologie et Biologie :

La facture ainsi qu'une copie des résultats des analyses ou du compte rendu (sous pli confidentiel) doivent être jointes à l'ordonnance médicale pour toute demande de remboursement.

Un pli confidentiel du médecin prescripteur des analyses ou radios peut être demandé par le médecin conseil de la mutuelle.

Optique :

L'ordonnance du médecin prescripteur et la facture de l'opticien sont à joindre à la feuille de soins.

Rééducation :

L'entente préalable renseignée par le médecin prescripteur est exigée avant le début des séances de rééducations.

Pour le remboursement, la facture et le calendrier des séances effectuées sont à joindre à la feuille de soins.

Dentaire :

En cas de prothèses ou de traitement canalaires, l'accord préalable renseigné sur la feuille de soins est obligatoire avant le début de traitement.

La facture doit être jointe à la feuille de soins pour toute demande de remboursement.

La radio-après soins est obligatoire en cas de prothèses ou de traitement canalaires.

Maladie et Affection Longue Durée ALD et ALC :

La déclaration de maladie chronique doit être renseignée par le médecin prescripteur et renouvelée tous les 6 mois.

Adresses Mails utiles

Réclamation : contact@mupras.com
Prise en charge : pec@mupras.com
Adhésion et changement de statut : adhesion@mupras.com

MUPRAS garantit le respect de la loi n° 09-08 relative à la protection des personnes physiques à l'égard du traitement des données à caractère personnel.

MUPRAS : Centre Allal Ben Abdellah - 6ème Etage Angle Rue Mohamed Fakir et Rue Allal Ben Abdellah - Quartier de l'Horloge Casablanca 20000 - Tél. : 05 22 20 45 45 (LG) - Fax : 05 22 22 78 18 - www.mupras.com



MUPRAS

Mutuelle de Prévoyance
& d'Actions Sociales
de Royal Air Maroc

Déclaration de Maladie

N° P19- 056418

☒ Maladie

☐ Dentaire

☐ Optique

☐ Autres

Cadre réservé à l'adhérent (e)

Matricule : 0301 Société : 52561

☐ Actif

☒ Pensionné(e)

☐ Autre :

Nom & Prénom : SOUKI BOUCHAIB

Date de naissance : 25-12-42

Adresse : RUE DES IRIS MAY GARAHA "BEAUSEJOUR"

CA SA BLANCA 20200

06-61-32-15-88

Tél. : 05 22 36 62 43

Total des frais engagés : 45 12,70 Dhs

Cadre réservé au Médecin

Cachet du médecin :

Date de consultation : 13 OCT 2020

Nom et prénom du malade : Soukri Bouchaib

Lien de parenté :

☒ Lui-même

☐ Conjoint

☐ Enfant

Nature de la maladie : HNA - dyslip

En cas d'accident préciser les causes et circonstances :

Dans le cas où la maladie aurait un caractère confidentiel, communiquer les renseignements sous pli confidentiel à l'attention du médecin conseil de la Mutuelle.

J'atteste sur l'honneur l'exactitude des renseignements portés sur la présente déclaration. Je déclare avoir pris connaissance de la clause relative à la protection des données personnelles.

Fait à : CA SA Le 13-10-20

Le : 13-10-20

Signature de l'adhérent(e) :

[Signature]

[Signature]

RELEVÉ DES FRAIS ET HONORAIRES

Dates des Actes	Natures des Actes	Nombre et Coefficient	Montant détaillé des Honoraires	Cachet et signature du Médecin attestant le paiement des Actes
13 OCT. 2020		2 + 56	300,00	Abdelmoumen Center Angle 5ème Etage - Casablanca Tel: 05 22 86 00 46 / 05 22 86 04 45
13 OCT. 2020		1000,00		

EXECUTION DES ORDONNANCES

Cachet du Pharmacien ou du Fournisseur	Date	Montant de la Facture
PHARMACIE DAHBI Bloc 66, N° 13 Bis 2 Sidi Othmane - Casablanca Tel: 05 22 55 76 00	13.10.2020	3212,70

ANALYSES - RADIOGRAPHIES

Cachet et signature du Laboratoire et du Radiologue	Date	Désignation des Coefficients	Montant des Honoraires

AUXILIAIRES MEDICAUX

Cachet et signature du Praticien	Date des Soins	Nombre				Montant détaillé des Honoraires
		A M	P C	I M	I V	

RELEVÉ DES FRAIS ET HONORAIRES

Le praticien est prié de préciser la dent traitée, l'acte pratiqué en indiquant la nature des soins.

Important :

Veuillez joindre les radiographies en cas de prothèses ou de traitement canalaires, ainsi que le bilan de

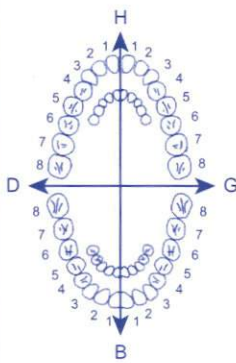
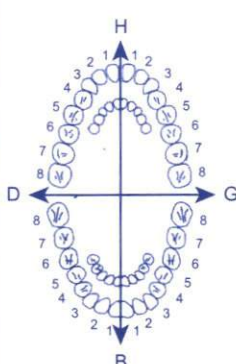
SOINS DENTAIRES	Dents Traitées	Nature des Soins	Coefficient															
				COEFFICIENT DES TRAVAUX														
				MONTANTS DES SOINS														
				DEBUT D'EXECUTION														
				FIN D'EXECUTION														
O.D.F PROTHESES DENTAIRES	DETERMINATION DU COEFFICIENT MASTICATOIRE																	
	<table border="1"> <tr> <td>H</td> <td></td> </tr> <tr> <td>25533412</td> <td>21433552</td> </tr> <tr> <td>00000000</td> <td>00000000</td> </tr> <tr> <td>D</td> <td>G</td> </tr> <tr> <td>00000000</td> <td>00000000</td> </tr> <tr> <td>35533411</td> <td>11433553</td> </tr> <tr> <td>B</td> <td></td> </tr> </table>		H		25533412	21433552	00000000	00000000	D	G	00000000	00000000	35533411	11433553	B			COEFFICIENT DES TRAVAUX
	H																	
	25533412	21433552																
	00000000	00000000																
	D	G																
	00000000	00000000																
	35533411	11433553																
	B																	
				MONTANTS DES SOINS														
	(Création, remont, adjonction) Fonctionnel, Thérapeutique, nécessaire à la profession			DATE DU DEVIS														
			DATE DE L'EXECUTION															

VISA ET CACHET DU PRATICIEN ATTESTANT LE DEVIS

VISA ET CACHET DU PRATICIEN ATTESTANT L'EXECUTION

31,50 x 2 3/4 Cardio As per
0 - 1 - 0

6 amp

Professeur CHERAÏBI Said
CARDIOLOGUE

Abdelmoumen Center Angle Bd. Abdelmoumen
et Anoual 5ème Etage - Casablanca
Tél: 05 22 86 00 46 / 05 22 86 04 45

56,30 x 3

D - Cure 2 wks

1 Ap / Sem / 3 amp

3212,70

PHARMACIE DAHBI

Bloc 66, N° 13 Bis 2 Sidi Othmane
Casablanca

Tél: 05 22 55 76 00

Professeur CHERAÏBI Said
CARDIOLOGUE

Abdelmoumen Center Angle Bd. Abdelmoumen
et Anoual 5ème Etage - Casablanca
Tél: 05 22 86 00 46 / 05 22 86 04 45

Dr. Said CHRAIBI

Professeur en Cardiologie
de la Faculté de Médecine
de Casablanca

Ancien Médecin des Hôpitaux de Genève

**Spécialiste des maladies du cœur
et des vaisseaux**

Cardiologie adulte - Cardiologie pédiatrique
Hypertension artérielle - Echographie Doppler
Holter tensionnel - Holter rythmique - Epreuve d'effort



الدكتور سعيد الشرايبي

أستاذ في أمراض القلب
طبيب سابق بمستشفيات جنيف

أخصائي في أمراض القلب و الشرايين
و ارتفاع الضغط الدموي

الفحص بالصدى - الهولطير - الفحص بالجهد

Casablanca le : 13 OCT 2020

Dr. Said Chraïbi

PHARMACIE DAHBI

Bloc 66, N° 13 Bis 2 Sidi Othmane
Casablanca
Tél : 05 22 53 76 00

218,00x70

Aqua vel

113,50x6

hypertension

126,00x5

71,80x2

Centra-10

Professeur Said Chraïbi
Abdelmoumen Center - Angle Bd Anoual et Bd Abdelmoumen, 5^{ème} étage, n°501 (au dessus du café Le Medina), Casablanca
E-mail : sdchraibi@gmail.com - Urgences : 06 64 476 471 - Tél/Fax : 05 22 86 00 46 - 05 22 86 04 46

مركز عبد المومن - تقاطع شارع عبد المومن وشارع أنوال، الطابق الخامس، رقم 501 (فوق مقهى المدينة) والدار البيضاء
Abdelmoumen Center - Angle Bd Anoual et Bd Abdelmoumen, 5^{ème} étage, n°501 (au dessus du café Le Medina), Casablanca

الهاتف / الفاكس : 05 22 86 04 46 - 05 22 86 00 46 - Tél/Fax : 05 22 86 00 46 - المستعجلات : 06 64 476 471 - E-mail : sdchraibi@gmail.com

SOUKI - BOUCHAIB

M. 0301

Sanofi-aventis Maroc
Route de Rabat - R.P. 1
Ain sebaâ Casablanca
Aprovel 300 mg, cp b 28
P.P.V. : 218,00 DH



Ain sebaâ Casablanca
Aprovel 300 mg, cp b 28
P.P.V. : 218,00 DH



Ain sebaâ Casablanca
Aprovel 300 mg, cp b 28
P.P.V. : 218,00 DH



Aprovel 300 mg, cp b 28
P.P.V. : 218,00 DH



Route de Rabat - R.P. 1
Ain sebaâ Casablanca
Aprovel 300 mg, cp b 28
P.P.V. : 218,00 DH



Sanofi-aventis Maroc
Route de Rabat - R.P. 1
Ain sebaâ Casablanca
Aprovel 300 mg, cp b 28
P.P.V. : 218,00 DH



Sanofi-aventis Maroc
Route de Rabat - R.P. 1
Ain sebaâ Casablanca
Aprovel 300 mg, cp b 28
P.P.V. : 218,00 DH



PPV: 56,30 DH
LOT: 20F18B
EXP: 06/2022

Solution huileuse buvable
حل زيتي للشرب

D-CURE* AMPOULE



PPV : 56,30 DH
LOT : 20D14/B
EXP : 04/2022

Solution huileuse buvable
حل زيتي للشرب

D-CURE* AMPOULE



D-CURE* AMPOULE



Cardiopaspirine 100 mg/30cps
Acide acétylsalicylique
P.P.V. : 31,60 DH

Bayer S.A.

Cardiopaspirine 100 mg/30cps
Acide acétylsalicylique
P.P.V. : 31,60 DH

Bayer S.A.

HYPERIUM 1 mg
Boite de 30 comprimés
PPV : 113,50 DH



HYPERIUM 1 mg
Boite de 30 comprimés
PPV : 113,50 DH



HYPERIUM 1 mg
Boite de 30 comprimés
PPV : 113,50 DH



HYPERIUM 1 mg
Boite de 30 comprimés
PPV : 113,50 DH



HYPERIUM 1 mg
Boite de 30 comprimés
PPV : 113,50 DH



HYPERIUM 1 mg
Boite de 30 comprimés
PPV : 113,50 DH



سولكي B ou CHAIB N° 301

سيلونتر
سيتالوبرام

PPV: 126 DH 00

سيلونتر
سيتالوبرام

PPV: 126 DH 00

CILENTRA® 10 mg
Boîte de 28 Comprimés
pelliculés sécables



PPV: 126 DH 00

سيلونتر
سيتالوبرام

سيلونتر
سيتالوبرام

PPV: 126 DH 00

CILENTRA® 10 mg
Boîte de 28 Comprimés
pelliculés sécables



PPV: 126 DH 00

سيلونتر
سيتالوبرام

CILENTRA® 10 mg
Boîte de 28 Comprimés
pelliculés sécables



PPV: 71 DH 80

سيلونتر
سيتالوبرام

CILENTRA® 10 mg
Boîte de 14 Comprimés
pelliculés sécables

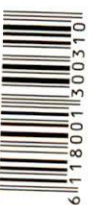

سيلونتر
سيتالوبرام

PPV: 71 DH 80

CILENTRA® 10 mg
Boîte de 14 Comprimés
pelliculés sécables

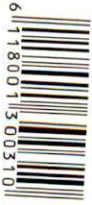

CILENTRA® 10 mg
Boîte de 28 Comprimés
pelliculés sécables



Cabinet médical Professeur Chraibi Said

Cardiologue

Abdelmoumen Center, angle Bd Abdelmoumen et Anoual
5ème étage, N° 501, Casablanca
Tél. : 0522 86 00 46 / 0522 86 04 46

CONSULTATIONS :

Lundi, Mardi, Mercredi, Jeudi, Vendredi
De 8H à 16H, Samedi de 8H à 12H
(Sur rendez-vous)

Casablanca, le 13/10/2020

RECU

Je soussigné **Pr. Chraibi Said** avoir reçu **1300,00** dirhams de la part de Mr **SOUKI Bouchaib** comme frais de Consultation, Electrocardiogramme et d'Echo Cœur.

- Consultation, Electrocardiogramme : 300.00DH
- Echo Cœur : 1000.00DH

TOTAL : 1300.00DH

Pr. CHRAIBI Said

Professeur Chraibi Said
CARDIOLOGUE
Abdelmoumen Center Angle Bd Abdelmoumen
et Anoual 5ème Etage - Casablanca
Tél. 0522 86 00 46 / 0522 86 04 46

SOUKI BOUCHAIB
"MUPRAS"
ICE : P-19-056478
N°

DATE: 13.10.2020

Arrêtée la présente facture à la somme de :

PHARMACIE DAHBI
Bloc 66, N° 13 Bis 2 Sidi Othmane
Casablanca
Tél : 05 22 55 76 00

Section:

CaseNo.:

Lit No:

Date:13/10/2020 15:48:53



00:00 AC+DFT+EMG 25mm/s 10mm/mV

Fréquence:	1000Hz	QT Interval:	--
Temps d'écha	8s	QTc Interval:	--
FC:	62bpm	P Axis:	--
P Interval:	--	QRS Axis:	--
QRS Interval:	--	T Axis:	--
T Interval:	--	RV5/SV1	--/--mV
PR Interval:	--	RV5+SV1	--

Prompt:

Professeur CHRAIBI Said
CARDIOLOGUE
Abdelmoumen Center Angle Bd. Abdelmoumen
et Anguel, 6ème Etage - Casablanca
Tél: 05 22 86 00 46 / 05 22 86 04 46

Docteur:

Cabinet médical Professeur Chraïbi Said

Cardiologue

Abdelmoumen Center , angle Bd Abdelmoumen et Anoual
5ème étage, No 501, Casablanca
Tél. : 05 22 86 00 46 – 05 22 86 04 46

CONSULTATIONS :

Lundi, Mardi, Mercredi, Jeudi, de 8H à 16H,
Vendredi de 8H à 12 H
Samedi de 8H à 12H
(Sur rendez-vous)

Casablanca le 13/10/2020

Mr. Souki Bouchaib

Echocardiographie Doppler

Ventricule gauche non dilaté , peu hypertrophié
Bonne contractilité des parois du VG
FEVG à 64 %
OG non dilatée , SOG mesure 22 cm²
Cavités droites non dilatées, VD non hypertrophié
Bonne fonction VD
OD non dilatée.
Valve mitrale non épaissie
Pas d' IM ni RM
Valve aortique non épaissie , non calcifiée
Pas d' IAO ni RAO
Aorte ascendante non dilatée
IT minime , PAPS à 30 mmhg
VCI non dilatée
Péricarde sec

Au total :

*Ventricule gauche non dilaté , peu hypertrophié
Bonne contractilité des parois du VG
FEVG à 64 %
Pressions de remplissage non élevées
Pas d' HTAP
VD normal*

Pr. Chraïbi Said

Professeur CHRAÏBI SAÏD
CARDIOLOGUE
Abdelmoumen Center Angle Bd. Abdelmoumen
et Anoual 5ème Etage - Casablanca
Tél. : 05 22 86 00 46 / 05 22 86 04 46

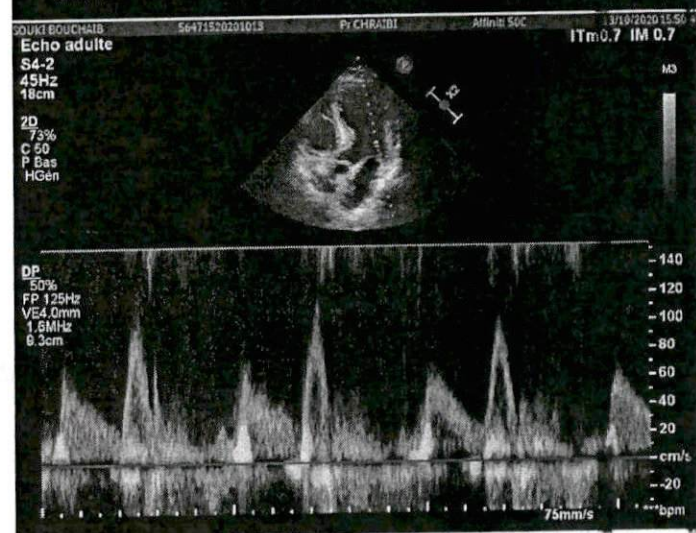
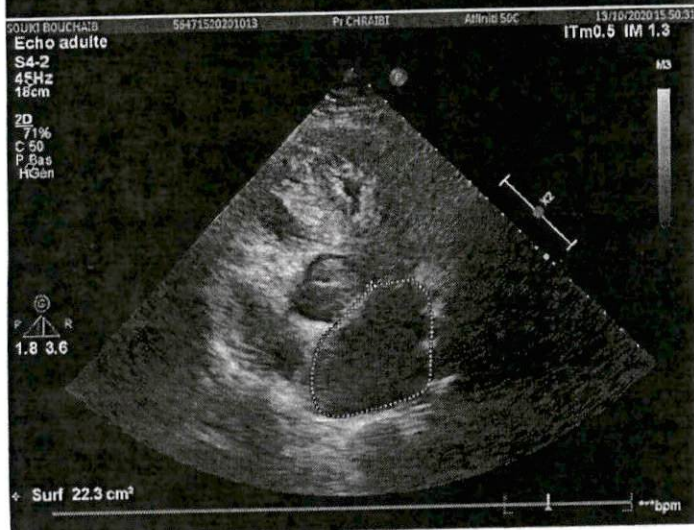

Prof. ~~CHRAÏBI~~ CHRAÏBI SAG
 CARDIOLOGUE
 Abdelmoumène: Center Angie Bc. Abdelmoumène
 et Anoual 5ème Etage - Casablanca
 Tél.: 05 22 86 00 46 / 05 22 86 04 46