

RECOMMANDATIONS IMPORTANTES A LIRE POUR OBTENIR LES REMBOURSEMENTS ET EVITER LES REJETS

Conditions générales :

Le cadre réservé à l'adhérent doit être dûment renseigné.
Le cadre réservé au médecin doit être renseigné par le praticien lui-même notamment la nature de la maladie.
La validité de la feuille de soins est limitée à 3 mois à compter de la première consultation.
L'entente préalable est exigée pour toute hospitalisation médicale, chirurgicale, soins dentaires spéciaux extractions multiples, parodontie orthodontie, prothèses dentaires, prothèses auditives ou orthopédiques ainsi que pour tous les actes effectués en série.
En cas d'accident, une déclaration précisant les causes et circonstances de l'accident est à joindre à la feuille de soins.

Maladie :

Les vignettes des médicaments doivent être obligatoirement jointes aux ordonnances.
Pour les médicaments sans vignettes une facture de la pharmacie doit être jointe.

Biologie et Biologie :

La facture ainsi qu'une copie des résultats des analyses ou du compte rendu (sous pli confidentiel) doivent être jointes à l'ordonnance médicale pour toute demande de remboursement.
Un pli confidentiel du médecin prescripteur des analyses ou radios peut être demandé par le médecin conseil de la mutuelle.

Optique :

L'ordonnance du médecin prescripteur et la facture de l'opticien sont à joindre à la feuille de soins.

Educations :

L'entente préalable renseignée par le médecin prescripteur est exigée avant le début des séances de rééducations.
Pour le remboursement, la facture et le calendrier des séances effectuées sont à joindre à la feuille de soins.

Prothèse :

En cas de prothèses ou de traitement canalaires, l'accord préalable renseigné sur la feuille de soins est obligatoire avant le début de traitement.

La facture doit être jointe à la feuille de soins pour toute demande de remboursement.

La radio-après soins est obligatoire en cas de prothèses ou de traitement canalaires.

Maladie et Affection Longue Durée ALD et ALC :

La déclaration de maladie chronique doit être renseignée par le médecin prescripteur et renouvelée tous les 6 mois.

Adresses Mails utiles

Réclamation : contact@mupras.com
Prise en charge : pec@mupras.com
Adhésion et changement de statut : adhesion@mupras.com

MUPRAS garantit le respect de la loi n° 09-08 relative à la protection des personnes physiques à l'égard du traitement des données à caractère personnel.

MUPRAS : Centre Allal Ben Abdellah - 6ème Etage Angle Rue Mohamed Fakir et Rue Allal Ben Abdellah - Quartier de l'Horloge Casablanca 20000 - Tél : 05 22 20 45 45 (LG) - Fax : 05 22 22 78 18 - www.mupras.com



Déclaration de Maladie

N° P19-0046211

ND: 52598

☒ Maladie

☐ Dentaire

☐ Optique

☐ Autres

Cadre réservé à l'adhérent (e)

Matricule : 6543 Société : RAM
☐ Actif ☐ Pensionné(e) ☐ Autre : RETRAITEE
Nom & Prénom : AJAKA KARIMA
Date de naissance : 23/10/63
Adresse : 201 Route el JADIDA
Tél : 0661436472 Total des frais engagés : 5455,58 Dhs

Cadre réservé au Médecin

Cachet du médecin :



Date de consultation :/...../.....
Nom et prénom du malade :
Lien de parenté : ☐ Lui-même ☐ Conjoint ☐ Enfant
Nature de la maladie : Suspicion COVID 19
En cas d'accident préciser les causes et circonstances :

Dans le cas où la maladie aurait un caractère confidentiel, communiquer les renseignements sous pli confidentiel à l'attention du médecin conseil de la Mutuelle.

J'atteste sur l'honneur l'exactitude des renseignements portés sur la présente déclaration. Je déclare avoir pris connaissance de la clause relative à la protection des données personnelles.

Fait à : Le :/...../.....

Signature de l'adhérent(e) :

RELEVÉ DES FRAIS ET HONORAIRES

Dates des Actes	Natures des Actes	Nombre et Coefficient	Montant détaillé des Honoraires	Cachet et signature du Médecin attestant le Paiement des Actes
10/12/98	Prescription	2	575558	

EXECUTION DES ORDONNANCES

Cachet du Pharmacien ou du Fournisseur	Date	Montant de la Facture

ANALYSES - RADIOGRAPHIES

Cachet et signature du Laboratoire et du Radiologue	Date	Désignation des Coefficients	Montant des Honoraires

AUXILIAIRES MEDICAUX

Cachet et signature du Praticien	Date des Soins	Nombre				Montant détaillé des Honoraires
		AM	PC	IM	IV	

RELEVÉ DES FRAIS ET HONORAIRES

Le praticien est prié de préciser la dent traitée, l'acte pratiqué en indiquant la nature des soins.

Important :

Veillez joindre les radiographies en cas de prothèses ou de traitement canaux, ainsi que le bilan

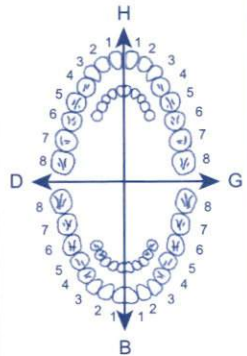
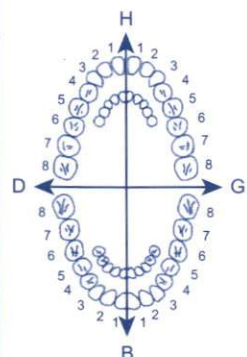
SOINS DENTAIRES	Dents Traitées	Nature des Soins	Coefficient	
				COEFFICIENT DES TRAVAUX
				MONTANTS DES SOINS
				DEBUT D'EXECUTION
				FIN D'EXECUTION
O.D.F PROTHESES DENTAIRES	DETERMINATION DU COEFFICIENT MASTICATOIRE <div style="display: flex; justify-content: space-between;"> <div style="text-align: center;"> D 25533412 00000000 00000000 35533411 </div> <div style="text-align: center;"> G 21433552 00000000 00000000 11433553 </div> </div> B [Création, remont, adjonction] Fonctionnel, Thérapeutique, nécessaire à la profession			COEFFICIENT DES TRAVAUX
				MONTANTS DES SOINS
				DATE DU DEVIS
				DATE DE L'EXECUTION

VISA ET CACHET DU PRATICIEN ATTESTANT LE DEVIS

VISA ET CACHET DU PRATICIEN ATTESTANT L'EXECUTION



وصفة طبية
Ordonnance

Casablanca, le :

13 / 12 / 2020

Karima Ayuka

T8A us

Hôpital Universitaire International Cheikh Khalifa
Pr. Assistant QUALIM SARA
Cardiologie

وصفة طبية Ordonnance

Casablanca, le :



2000282719 / H0120032721

Prénom : KARIMA

Nom : AJAKA

DDN : 23/10/1963 E: 13/12/2020

Service : COVID - UNITÉ URGENCE (NA)



PAYANT

Sexe: F

Echo-cœur

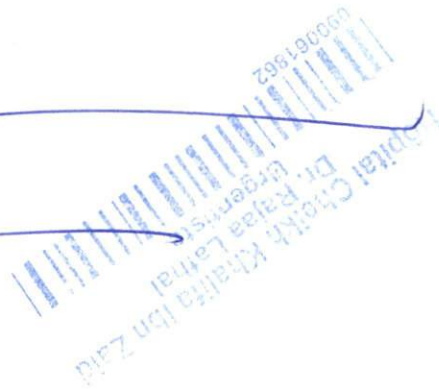
HOPITAL CHEIKH KHALIFA IBN ZAID

F A C T U R E

N° 123 000 / 2020 du 13/12/2020

Nom patient : **AJAKA KARIMA**

Entrée 13/12/2020

Prise en charge : **PAYANTS**

Sortie 13/12/2020

	Nombre	Lettre Clé	Prix Unitaire	Montant
<i>PRESTATIONS INTERNES</i>				
pcr + serologie	1,00		600,00	600,00
- Consultation initiale d'urgences hors déchocage	1,00		100,00	100,00
- Consultation de spécialiste en urgence	1,00		200,00	200,00
- Echographie-doppler cardiaque	1,00		900,00	900,00
EXAMENS BIOLOGIE	1,00	B1870	2 244,00	2 244,00
ECG	1,00		100,00	100,00
- Scanner thoracique	1,00		1 500,00	1 500,00
			Sous-Total	5 644,00
PHARMACIE	1,00		111,58	111,58
			Sous-Total	111,58
Total Frais Clinique				5 755,58

<i>Arrêtée la présente facture à la somme de :</i>	
CINQ MILLE SEPT CENT CINQUANTE-CINQ DIRHAMS CINQUANTE-HUIT CENTIMES	Total 5 755,58

Encaissements		Chèque			Total encaissé	Solde
		5 755,58			5 755,58	0,00

Ref Chq : 063435 ATTJARIWA/

HOPITAL CHEIKH KHALIFA IBN ZAID
 Tél.: 05 29 03 53 45
 Fax : 05 29 00 44 77
 E-mail : contact@hckm.hck.ma
 N° de téléphone 1862

DETAIL DE LA PHARMACIE CONSOMMEE

13/12/2020

18:40

Nom Patient : AJAKA KARIMA

Numéro dossier : 2000282719

Date	Produit consommé	N° BS	Quantité	Prix Unit.	Total
13/12/2020	ANDOL 1g Injecta (01)	981833	1,00	18,80	18,80
13/12/2020	ACUPAN 20mg Injecta (05)(1)	981833	1,00	6,54	6,54
13/12/2020	CLOPRAME 10mg Injecta (10)(1)	981833	1,00	1,39	1,39
13/12/2020	OMEPRAZOLE N 40mg Injecta (01)	981833	2,00	29,90	59,80
13/12/2020	INTRANULE G 20	981833	1,00	1,82	1,82
13/12/2020	TAMPON ALCOLISE LINGETTE P. ECBU ESP.BIO	981833	1,00	0,55	0,55
13/12/2020	COMPRESSE STERILE TISSE 5X5 PQT 5	981833	1,00	1,21	1,21
13/12/2020	SERINGUE 10ML	981833	1,00	0,84	0,84
13/12/2020	PERFUSEUR A SERUM AVEC ROBINET	981833	1,00	5,69	5,69
13/12/2020	CHLORURE DE SO 0,9%Po500 Injecta (01)	981837	1,00	14,10	14,10
13/12/2020	SERINGUE 10ML	981858	1,00	0,84	0,84
Total pharmacie					111,58

Hopital Cheikh Khalifa Ibn Zaid
Tél : 05 29 03 45 45
Fax : 05 29 03 44 77
E-mail : contact@hck.mq
N° Imp : 151867

Date	N° Admission	Prestataire	Prestation	Nombre	PU	Montant
13/12/2020	2000282719	LIMS	COVID-19 - PCR	1	1,20	0,00
13/12/2020	2000282719	LIMS	Créatinine sanguine	1	1,20	36,00
13/12/2020	2000282719	LIMS	D Dimères complet	1	1,20	240,00
13/12/2020	2000282719	LIMS	Ferritine	1	1,20	300,00
13/12/2020	2000282719	LIMS	Ionogramme (NA K CL RA PT CA)	1	1,20	120,00
13/12/2020	2000282719	LIMS	Lactate Déshydrogénase (LDH)	1	1,20	60,00
13/12/2020	2000282719	LIMS	Lipase	1	1,20	120,00
13/12/2020	2000282719	LIMS	NFS - Numération formule sanguine +	1	1,20	96,00
13/12/2020	2000282719	LIMS	Pro-BNP	1	1,20	600,00
13/12/2020	2000282719	LIMS	Protéine C réactive - CRP	1	1,20	120,00
13/12/2020	2000282719	LIMS	Taux de Prothrombine (TP) +INR	1	1,20	48,00
13/12/2020	2000282719	LIMS	Temps de céphaline active	1	1,20	48,00
13/12/2020	2000282719	LIMS	Transaminases SGOT/ASAT	1	1,20	60,00
13/12/2020	2000282719	LIMS	Transaminases SGPT/ALAT	1	1,20	60,00
13/12/2020	2000282719	LIMS	Troponine T hs	1	1,20	300,00
13/12/2020	2000282719	LIMS	Urée	1	1,20	36,00
					Total	2 244,00

Tel: 05 24 03 53 45
 Fax: 05 25 00 44 77
 E-mail: contact@hcm.hcm.vie
 Adresse: 06000 1862



2000282719 / H0120032721

Prénom : KARIMA

Nom : AJAKA

DDN : 23/10/1963 E: 13/12/2020

Service : COVID - UNITÉ URGENCE (NA)

 PAYANT
Sexe: F

Casablanca, le

13/12/2020

COMPTE RENDU

Je soussigné, Certifie avoir examiné

M^r/M^{me}

AJAKA KARIMA

Le : 13 / 12 / 2020

Admis(e) au service des urgences.

Se plaignant de

Suspicion COVID 19

Patient(e) a bénéficié d'un

Traitement symptomatique

Bilan Biologique

Bilan Radiologique :

- Radio
- Echographie EIT
- Scanner thorax aig
- IRM
- Autres : EKG

Patient(e) a déclaré(e) :

- Sortant(e)
- Hospitalisé(e)
- Décès

Cachet du Médecin

Hôpital Universitaire International Cheikh Khalifa
Dr. Karima Lajal
Médecin



Coller Etiquette De P.A.T



2000282719 / H0120032721

Prénom : KARIMA

Nom : AJAKA

DDN : 23/10/1963 E: 13/12/2020

Service : COVID - UNITÉ URGENCE (NA)



PAYANT
Sexe: F

BILAN BIOLOGIQUE

Age :

Poids : Kg

Sexe : ☐ M ☐ F

• Héмато/Hémostase :

☒ NFS - Pq

☐ Groupage - Rhésus

☐ RAI

☒ TP - TCK

☐ INR

☒ D-DIMERES

• Bilan Infectieux

☒ CRP

☐ VS

☐ ECBU

☐ Hémoculture

☐ PCT

• Bilan Métabolique

☒ Ionogramme sanguin

☒ Urée - Créatinémie

☐ Glycémie

• Bilan Hépto-pancréatique :

☒ ASAT - ALAT

☐ BC - BN - BT

☐ Gamma GT

☐ PA

☒ LIPASEMIE

• Bilan cardiaque :

☒ Troponines

☒ BNP

Autres :

LDH
Ferritine - Ic
.....
.....
.....
.....

Signature et caché du médecin
Des urgences



Coller Etiquette De BAF

N



2000282719 / H0120032721

Prénom : KARIMA

C

Nom : AJAKA

DDN : 23/10/1963 E: 13/12/2020

Service : COVID - UNITÉ URGENCE (NA)



PAYANT
Sexe: F

BILAN

RADIOLOGIQUE

Age :

Poids : Kg

Sexe : ☐ M ☐ F

RENSEIGNEMENTS CLINIQUES:

Exp. COVID -

• RADIO STANDARD :

☐ FACE

☐ PROFIL

• ECHOGRAPHIE :

• SCANNER : *thérapie*

☐ Avec injection

☐ Sans injection

Créat :

BHCG : ☐ Positive

☐ négative

• IRM :

☐ Pacemaker ☐ Dispositif métallique

Signature et caché du médecin des
urgences

[Signature]
Hôpital Cheikh Khalifa Ibn Zaid
Dr. Rajaa Lathal
Urgences
2020/12/13 14:52



HÔPITAL UNIVERSITAIRE
INTERNATIONAL CHEIKH KHALIFA
SOINS FORMATION RECHERCHE

المستشفى الجامعي
الدولي الشيخ خليفة
علاج تكوين بحث



وصفة طبية Ordonnance

Casablanca, le :



2000282719 / H0120032721

Prénom : KARIMA

Nom : AJAKA

DDN : 23/10/1963 E: 13/12/2020

Service : COVID - UNITÉ URGENCE (NA)



PAYANT

Sexe: F

ECG

Adresse : Boulevard Mohamed Taieb Naciri, Hay El Hassani, BP 82403 Casa Oum Rabii Casablanca • Maroc

Tél : +212 529 004 466 • Fax : +212 529 038 868 • www.hck.ma

Identifiant du patient : H0120032721

Date de naissance : 23/10/1963

Sexe : F

Date de l'examen : 13/12/2020

Prélevé le : 13/12/2020 à 12:12

Edité le : 13/12/2020 à 16:14

Mme AJAKA KARIMA

Dossier N° : 20122078

Service : URGENCE



BIOCHIMIE SANGUINE

PROTÉINE C RÉACTIVE : 1.48 mg/l < 5
(Sang, spectrophotométrie d'absorption, immunoturbidimétrie latex, Roche)

IONOGRAMME

CRÉATININE SANGUINE : 7.2 mg/L 5.1 - 9.5
(Sang, spectrophotométrie d'absorption, enzymatique, Roche)

SODIUM (Na⁺) : 140 mmol/l 136 - 145
(Sang, potentiométrie, ISE indirect, Roche)

POTASSIUM (K⁺) : 4.0 mmol/l 3.4 - 4.5
(Sang, potentiométrie, ISE indirect, Roche)

CHLORURES (Cl⁻) : 104 mmol/l 98 - 107
(Sang, potentiométrie, ISE indirect, Roche)

RÉSERVE ALCALINE : 21.8 mmol/L 22 - 29
(Sang, spectrophotométrie d'absorption, enzymatique, Roche)

PROTEINES TOTALES : 67 g/L 64 - 83
(Sang, spectrophotométrie d'absorption, Biuret, Roche)

CALCIUM : 92 mg/L 86 - 100
(Sang, spectrophotométrie d'absorption, Roche)

URÉE : 0.42 g/L 0.17 - 0.49
(Sang, spectrophotométrie d'absorption, Roche)

BILAN HÉPATIQUE

TRANSAMINASES ASAT(SGOT) : 28.6 UI/L < 35
(Sang, spectrophotométrie d'absorption, IFCC, Roche)

TRANSAMINASES ALAT(SGPT) : 45.9 UI/L < 35
(Sang, spectrophotométrie d'absorption, IFCC, Roche)

HÔPITAL CHEIKH KHALIFA
Admission Estimation

Ne pas diffuser au patient
Résultats à considérer sous réserve de validation biologique

Le 13/12/2020 à 16:14

Signature

Mlle. BAHIR Halima

Laboratoire National de Référence

Boulevard mohamed Taieb Naciri, BP 82403 Casa Oum Rabii, Hay Hassani, Casablanca. Téléphone: +212 529 050233, Courriel: lnr@fckm.ma
Conformément aux textes en vigueur, votre échantillon biologique pourra être éliminé, utilisé et/ou transféré à des fins scientifiques ou de contrôles qualité, hors génétique humaine, de manière anonyme et respectant le secret médical sauf opposition formulée auprès de notre secrétariat médical.

Identifiant du patient : H0120032721

Date de naissance : 23/10/1963

Sexe : F

Date de l'examen : 13/12/2020

Prélevé le : 13/12/2020 à 12:12

Edité le : 13/12/2020 à 16:14

Mme AJAKA KARIMA

Dossier N° : 20122078

Service : URGENCE



LACTATE DÉSHYDROGÉNASE (LDH) : 221 UI/L < 275
(Sang, spectrophotométrie d'absorption, IFCC, Roche)

**NT-Pro-BNP (Précuseur du Peptide
natriurétique de type B)** : 245.2 pg/mL
(Sang, électrochimiluminescence « ECLIA », Roche)

- Si suspicion d'insuffisance cardiaque chronique Seuil > 125 pg/mL.
- Si suspicion d'insuffisance cardiaque dans le cadre de symptômes aigus : seuil > 300 pg/mL

FERRITINE SERIQUE : 204 ng/mL 13 - 150
(Sang, électrochimiluminescence « ECLIA », Roche)

LIPASE : 11 UI/l 13 - 60
(Sang, spectrophotométrie d'absorption, colorimétrie, Roche)

TROPONINE T ultrasensible : 0.004 ng/mL < 0.14
(Sang, électrochimiluminescence « ECLIA », Roche)

< 0.14 : très faible probabilité d'un syndrome coronarien
0.14 à 0.50 : suspicion d'un syndrome coronarien aigu
> 0.50 : très forte probabilité d'un syndrome coronarien aigu
En cas de discordance avec la clinique, répéter le dosage.

HOPITAL CHEIKH KHALIFA
Ministère de la Santé
Maroc

**Ne pas diffuser au patient
Résultats à considérer sous réserve de validation biologique**

Le 13/12/2020 à 16:14

Signature

Mlle. BAHIR Halima

Laboratoire National de Référence

Boulevard mohamed Taieb Naciri, BP 82403 Casa Oum Rabii, Hay Hassani, Casablanca. Téléphone: +212 529 050233, Courriel: lnr@fckm.ma

Conformément aux textes en vigueur, votre échantillon biologique pourra être éliminé, utilisé et/ou transféré à des fins scientifiques ou de contrôles qualité, hors génétique humaine, de manière anonyme et respectant le secret médical sauf opposition formulée auprès de notre secrétariat médical.

Identifiant du patient : H0120032721

Date de naissance : 23/10/1963

Sexe : F

Date de l'examen : 13/12/2020

Prélevé le : 13/12/2020 à 12:12

Edité le : 13/12/2020 à 16:14

Mme AJAKA KARIMA

Dossier N° : 20122078

Service : URGENCE



HÉMATOLOGIE CELLULAIRE

NUMÉRATION FORMULE SANGUINE

Echantillon primaire: Sang total EDTA (Impédance électrique - Spectrophotométrie - Cytométrie en flux / Sysmex XN2000)

LIGNÉE ROUGE

Hématies	:	4.19	10 ¹² /l	3.8 - 5.9
Hémoglobine	:	12.2	g/dl	11.5 - 17.5
Hématocrite	:	36.0	%	34 - 53
VGM	:	85.9	fl	76 - 96
CCMH	:	33.9	g/dl	31 - 36
TCMH	:	29.1	pg	24.4 - 34.0

LIGNÉE BLANCHE

Leucocytes	:	8.48	10 ³ /mm ³	3.8 - 11.0
P. Neutrophiles	:	71.3	%	6.05 10 ³ /mm ³ 1.4 - 7.7
P. Eosinophiles	:	0.0	%	0.00 10 ³ /mm ³ 0.02 - 0.58
P. Basophiles	:	0.0	%	0.00 10 ³ /mm ³ < 0.11
Lymphocytes	:	22.9	%	1.94 10 ³ /mm ³ 1.0 - 4.8
Monocytes	:	5.8	%	0.49 10 ³ /mm ³ 0.15 - 1.00

PLAQUETTES

Plaquettes	:	236	10 ³ /mm ³	150 - 445
------------	---	-----	----------------------------------	-----------

HEMOSTASE

Echantillon primaire: Plasma citraté

TAUX DE PROTHROMBINE

(Chronométrie - photométrie / STAGO Compact Max)

TQ	:	12.3	sec.	
TP	:	100	%	70 - 100
INR	:	1.00		

Ne pas diffuser au patient

Résultats à considérer sous réserve de validation biologique

Le 13/12/2020 à 16:14

Signature

Mlle. BAHIR Halima

Laboratoire National de Référence

Boulevard mohamed Taieb Naciri, BP 82403 Casa Oum Rabii, Hay Hassani, Casablanca. Téléphone: +212 529 050233, Courriel: lnr@fckm.ma

Conformément aux textes en vigueur, votre échantillon biologique pourra être éliminé, utilisé et/ou transféré à des fins scientifiques ou de contrôles qualité, hors génétique humaine, de manière anonyme et respectant le secret médical sauf opposition formulée auprès de notre secrétariat médical.

Identifiant du patient : H0120032721

Date de naissance : 23/10/1963

Sexe : F

Date de l'examen : 13/12/2020

Prélevé le : 13/12/2020 à 12:12

Edité le : 13/12/2020 à 16:14

Mme AJAKA KARIMA

Dossier N° : 20122078

Service : URGENCE



Interprétation (I.N.R) :

Traitement par des AVK : 2 - 4,5

Prévention des thromboses veineuses; prophylaxie opératoire: 2 - 3

Phlébite ou embolie en évolution; Prévention des thromboses récidivantes : 2 - 4

Prévention des thromboses artérielles; Prothèse cardiaque: 3 - 4,5

TEMPS DE CÉPHALINE ACTIVE

(Chronométrie - photométrie / STAGO Compact Max)

Témoin	:	29.2	sec.	
Sujet	:	24.0	sec.	
TCA sujet / TCA témoin	:	0.82		< 1.2

D DIMERES COMPLET

Recherche	:	POSITIF		
Titre	:	546.67	ng FEU/ ml	< 500

HÔPITAL CHEIKH KHALIFA
Admission Extérieure

Ne pas diffuser au patient
Résultats à considérer sous réserve de validation biologique

Le 13/12/2020 à 16:14

Signature

Mlle. BAHIR Halima

Laboratoire National de Référence

Boulevard mohamed Taieb Naciri, BP 82403 Casa Oum Rabii, Hay Hassani, Casablanca. Téléphone: +212 529 050233, Courriel: lnr@fckm.ma

Conformément aux textes en vigueur, votre échantillon biologique pourra être éliminé, utilisé et/ou transféré à des fins scientifiques ou de contrôles qualité, hors génétique humaine, de manière anonyme et respectant le secret médical sauf opposition formulée auprès de notre secrétariat médical.



N°

2000282719 / H0120032721

Prénom : KARIMA

Nom : AJAKA

Cd

DDN : 23/10/1963 E: 13/12/2020

Service : COVID - UNITÉ URGENCE (NA)

PAYANT
Sexe: F

BILAN RADIOLOGIQUE

Age :

Poids : Kg

Sexe : ☐ M ☐ F

RENSEIGNEMENTS CLINIQUES:

• RADIO STANDARD :

☐ FACE

☐ PROFIL

• ECHOGRAPHIE : *ETI*

• SCANNER : *C*

☐ Avec injection

☐ Sans injection

Créat :

BHCG : ☐ Positive

☐ négative

• IRM :

☐ Pacemaker ☐ Dispositif métallique

Signature et caché du médecin des
urgences

Identifiant du patient : H0120032721

Date de naissance : 23/10/1963

Sexe : F

Date de l'examen : 13/12/2020

Prélevé le : 13/12/2020 à 12:12

Edité le : 13/12/2020 à 16:14

Mme AJAKA KARIMA

Dossier N° : 20122078

Service : URGENCE



HÉMATOLOGIE CELLULAIRE

NUMÉRATION FORMULE SANGUINE

Echantillon primaire: Sang total EDTA (Impédance électrique - Spectrophotométrie - Cytométrie en flux / Sysmex XN2000)

LIGNÉE ROUGE

Hématies	:	4.19	10 ¹² /l	3.8 - 5.9
Hémoglobine	:	12.2	g/dl	11.5 - 17.5
Hématocrite	:	36.0	%	34 - 53
VGM	:	85.9	fl	76 - 96
CCMH	:	33.9	g/dl	31 - 36
TCMH	:	29.1	pg	24.4 - 34.0

LIGNÉE BLANCHE

Leucocytes	:	8.48	10 ³ /mm ³	3.8 - 11.0
P. Neutrophiles	:	71.3	%	6.05 10 ³ /mm ³ 1.4 - 7.7
P. Eosinophiles	:	0.0	%	0.00 10 ³ /mm ³ 0.02 - 0.58
P. Basophiles	:	0.0	%	0.00 10 ³ /mm ³ < 0.11
Lymphocytes	:	22.9	%	1.94 10 ³ /mm ³ 1.0 - 4.8
Monocytes	:	5.8	%	0.49 10 ³ /mm ³ 0.15 - 1.00

PLAQUETTES

Plaquettes	:	236	10 ³ /mm ³	150 - 445
------------	---	-----	----------------------------------	-----------

HEMOSTASE

Echantillon primaire: Plasma citraté

TAUX DE PROTHROMBINE

(Chronométrie - photométrie / STAGO Compact Max)

TQ	:	12.3	sec.	
TP	:	100	%	70 - 100
INR	:	1.00		

Ne pas diffuser au patient

Résultats à considérer sous réserve de validation biologique

Le 13/12/2020 à 16:14

Signature

Mlle. BAHIR Halima

Laboratoire National de Référence

Boulevard mohamed Taieb Naciri, BP 82403 Casa Oum Rabii, Hay Hassani, Casablanca. Téléphone: +212 529 050233, Courriel: lnr@fckm.ma
Conformément aux textes en vigueur, votre échantillon biologique pourra être éliminé, utilisé et/ou transféré à des fins scientifiques ou de contrôles qualité, hors génétique humaine, de manière anonyme et respectant le secret médical sauf opposition formulée auprès de notre secrétariat médical.

Identifiant du patient : H0120032721

Date de naissance : 23/10/1963

Sexe : F

Date de l'examen : 13/12/2020

Prélevé le : 13/12/2020 à 12:12

Edité le : 13/12/2020 à 16:14

Mme AJAKA KARIMA

Dossier N° : 20122078

Service : URGENCE



Interprétation (I.N.R.):

Traitement par des AVK : 2 - 4,5

Prévention des thromboses veineuses; prophylaxie opératoire: 2 - 3

Phlébite ou embolie en évolution; Prévention des thromboses récidivantes : 2 - 4

Prévention des thromboses artérielles; Prothèse cardiaque: 3 - 4,5

TEMPS DE CÉPHALINE ACTIVE

(Chronométrie - photométrie / STAGO Compact Max)

Témoin	:	29.2	sec.	
Sujet	:	24.0	sec.	
TCA sujet / TCA témoin	:	0.82		< 1.2

D DIMERES COMPLET

Recherche	:	POSITIF		
Titre	:	546.67	ng FEU/ ml	< 500

Ne pas diffuser au patient

Résultats à considérer sous réserve de validation biologique

Le 13/12/2020 à 16:14

Signature

Mlle. BAHIR Halima

Laboratoire National de Référence

Boulevard mohamed Taieb Naciri, BP 82403 Casa Oum Rabii, Hay Hassani, Casablanca. Téléphone: +212 529 050233, Courriel: lnr@fckm.ma

Conformément aux textes en vigueur, votre échantillon biologique pourra être éliminé, utilisé et/ou transféré à des fins scientifiques ou de contrôles qualité, hors génétique humaine, de manière anonyme et respectant le secret médical sauf opposition formulée auprès de notre secrétariat médical.

Identifiant du patient : H0120032721

Date de naissance : 23/10/1963

Sexe : F

Date de l'examen : 13/12/2020

Prélevé le : 13/12/2020 à 12:12

Edité le : 13/12/2020 à 16:14

Mme AJAKA KARIMA

Dossier N° : 20122078

Service : URGENCE



LACTATE DÉSHYDROGÉNASE (LDH) : 221 UI/L < 275
(Sang, spectrophotométrie d'absorption, IFCC, Roche)

NT-Pro-BNP (Précuseur du Peptide natriurétique de type B) : 245.2 pg/mL
(Sang, électrochimiluminescence « ECLIA », Roche)

- Si suspicion d'insuffisance cardiaque chronique Seuil > 125 pg/mL.
- Si suspicion d'insuffisance cardiaque dans le cadre de symptômes aigus : seuil > 300 pg/mL

FERRITINE SERIQUE : 204 ng/mL 13 - 150
(Sang, électrochimiluminescence « ECLIA », Roche)

LIPASE : 11 UI/l 13 - 60
(Sang, spectrophotométrie d'absorption, colorimétrie, Roche)

TROPONINE T ultrasensible : 0.004 ng/mL < 0.14
(Sang, électrochimiluminescence « ECLIA », Roche)

- < 0.14 : très faible probabilité d'un syndrome coronarien
 - 0.14 à 0.50 : suspicion d'un syndrome coronarien aigu
 - > 0.50 : très forte probabilité d'un syndrome coronarien aigu
- En cas de discordance avec la clinique, répéter le dosage.

Ne pas diffuser au patient
Résultats à considérer sous réserve de validation biologique

Le 13/12/2020 à 16:14

Signature

Mlle. BAHIR Halima

Laboratoire National de Référence

Boulevard mohamed Taieb Naciri, BP 82403 Casa Oum Rabii, Hay Hassani, Casablanca. Téléphone: +212 529 050233, Courriel: lnr@fckm.ma
Conformément aux textes en vigueur, votre échantillon biologique pourra être éliminé, utilisé et/ou transféré à des fins scientifiques ou de contrôles qualité, hors génétique humaine, de manière anonyme et respectant le secret médical sauf opposition formulée auprès de notre secrétariat médical.

Identifiant du patient : H0120032721

Date de naissance : 23/10/1963

Sexe : F

Date de l'examen : 13/12/2020

Prélevé le : 13/12/2020 à 12:12

Edité le : 13/12/2020 à 16:14

Mme AJAKA KARIMA

Dossier N° : 20122078

Service : URGENCE



BIOCHIMIE SANGUINE

PROTÉINE C RÉACTIVE	:	1.48	mg/l	< 5
<small>(Sang, spectrophotométrie d'absorption, immunoturbidimétrie latex, Roche)</small>				

IONOGRAMME

CRÉATININE SANGUINE	:	7.2	mg/L	5.1 - 9.5
<small>(Sang, spectrophotométrie d'absorption, enzymatique, Roche)</small>				
SODIUM (Na ⁺)	:	140	mmol/l	136 - 145
<small>(Sang, potentiométrie, ISE indirect, Roche)</small>				
POTASSIUM (K ⁺)	:	4.0	mmol/l	3.4 - 4.5
<small>(Sang, potentiométrie, ISE indirect, Roche)</small>				
CHLORURES (Cl ⁻)	:	104	mmol/l	98 - 107
<small>(Sang, potentiométrie, ISE indirect, Roche)</small>				
RÉSERVE ALCALINE	:	21.8	mmol/L	22 - 29
<small>(Sang, spectrophotométrie d'absorption, enzymatique, Roche)</small>				
PROTEINES TOTALES	:	67	g/L	64 - 83
<small>(Sang, spectrophotométrie d'absorption, Biuret, Roche)</small>				
CALCIUM	:	92	mg/L	86 - 100
<small>(Sang, spectrophotométrie d'absorption, Roche)</small>				
URÉE	:	0.42	g/L	0.17 - 0.49
<small>(Sang, spectrophotométrie d'absorption, Roche)</small>				

BILAN HÉPATIQUE

TRANSAMINASES ASAT(SGOT)	:	28.6	UI/L	< 35
<small>(Sang, spectrophotométrie d'absorption, IFCC, Roche)</small>				
TRANSAMINASES ALAT(SGPT)	:	45.9	UI/L	< 35
<small>(Sang, spectrophotométrie d'absorption, IFCC, Roche)</small>				

Ne pas diffuser au patient
Résultats à considérer sous réserve de validation biologique

Le 13/12/2020 à 16:14

Signature

Mlle. BAHIR Halima

Laboratoire National de Référence

Boulevard mohamed Taieb Naciri, BP 82403 Casa Oum Rabii, Hay Hassani, Casablanca. Téléphone: +212 529 050233, Courriel: lnr@fckm.ma
Conformément aux textes en vigueur, votre échantillon biologique pourra être éliminé, utilisé et/ou transféré à des fins scientifiques ou de contrôles qualité, hors génétique humaine, de manière anonyme et respectant le secret médical sauf opposition formulée auprès de notre secrétariat médical.

SERVICE MEDICAL DE CARDIOLOGIE
TEL DIRECT: 0529 050 234

Casablanca le 13/12/2020

Information patient

Nom : AJAKA Karima Motif : Asthénie Age : 57 ans

COMPTE RENDU D'ECHOCARDIOGRAPHIE

- VG non dilaté, non hypertrophié :
DTD/ DTS=52 /36 mm, SIVd/PP = 8/6 mm
- Pas de trouble de la cinétique segmentaire ni globale.
- Bonne fonction systolique du VG avec **FE VG = 60 % SBP**.
- Fonction diastolique normale du VG , E/E'=6.5 , PRVG normales ce jour.
- Oreillettes non dilatées libres d'échos.
- Valve aortique à 3 cusps, pas de fuite ni de sténose.
- Valve mitrale fine, pas de fuite ni de sténose.
- VD non dilaté, la fonction systolique du VD est conservée (S' = 14 cm/s).
- IT minime, PAPS= 29 +5 mmHg= 34 mmHg, pas d'HTP.
- VCI non dilatée et COMPLIANTE.
- Péricarde sec.
- Aorte ascendante non dilatée.

CONCLUSION

Cavités cardiaques de taille et de fonction conservée (FEVG à 60 %).

PRVG basses.

Pas de valvulopathies significatives.

Pas d'HTP, VCI non dilatée COMPLIANTE.

Péricarde sec

Signé: Pr. ass QUALIM

Hôpital Universitaire International Cheikh Khalifa
Pr. Assesseur QUALIM SAQA
Cardiologue
BP82403 OUM RABII - CASABLANCA - MAROC

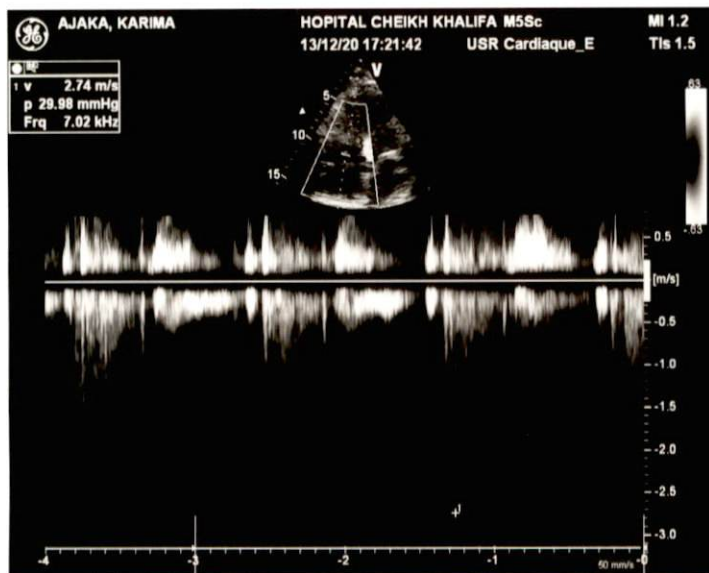
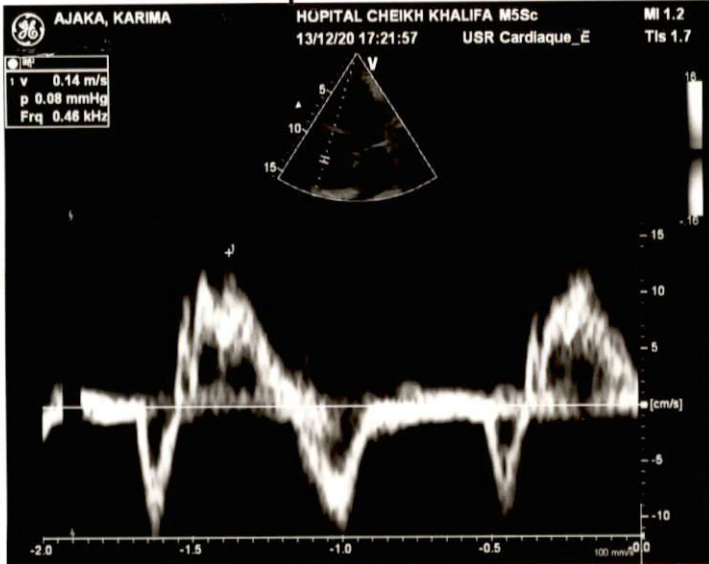

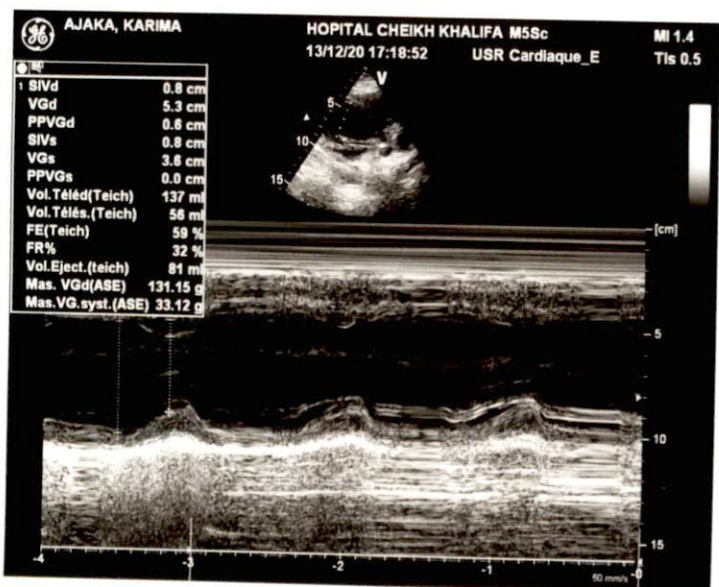
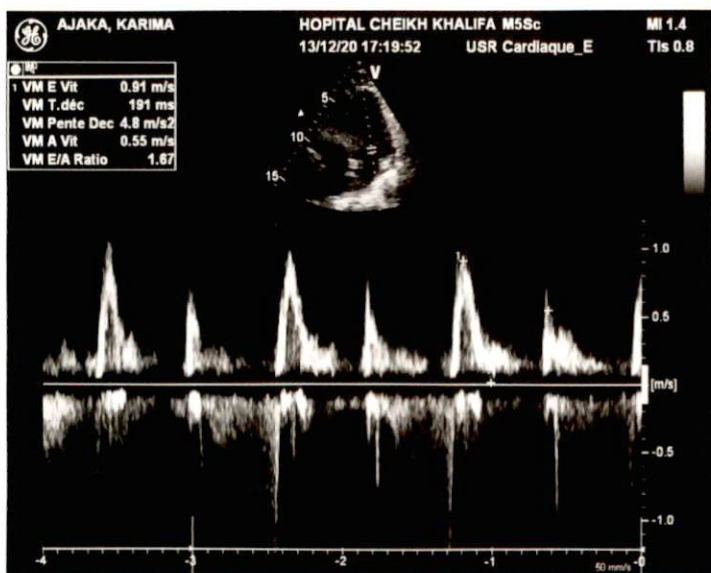
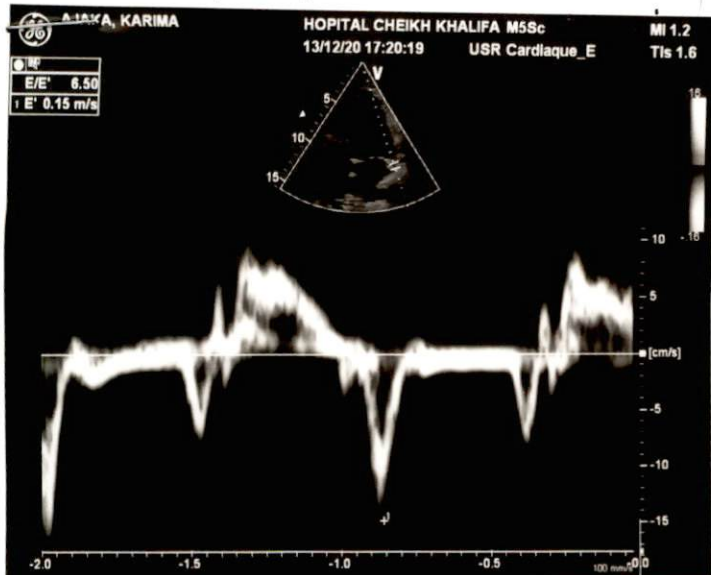

.....
.....
..... M / F
Age:
..... cm / kg

FC: 54/min

Axes:

P 27 °

Intervalles:

QRS 29 °

RR 1104 ms

T 28 °

P 104 ms

PQ 138 ms

QRS 92 ms

QT 470 ms

QTC 448 ms

P (II) 0.11 mV

S (V1) -1.18 mV

R (V5) 0.95 mV

Sokol. 2.35 mV

RYTHME SINUSAL

ECG NORMAL

5.79

RAPPORT NON-CONFIRME



2000282719 / H0120032721

Prénom: KARIMA

Nom: AJAKA

DDN: 23/10/1963 E: 13/12/2020

Service: URGENCES (NA)



PAYANT

Sexe: F

10 mm/mV

10 mm/mV

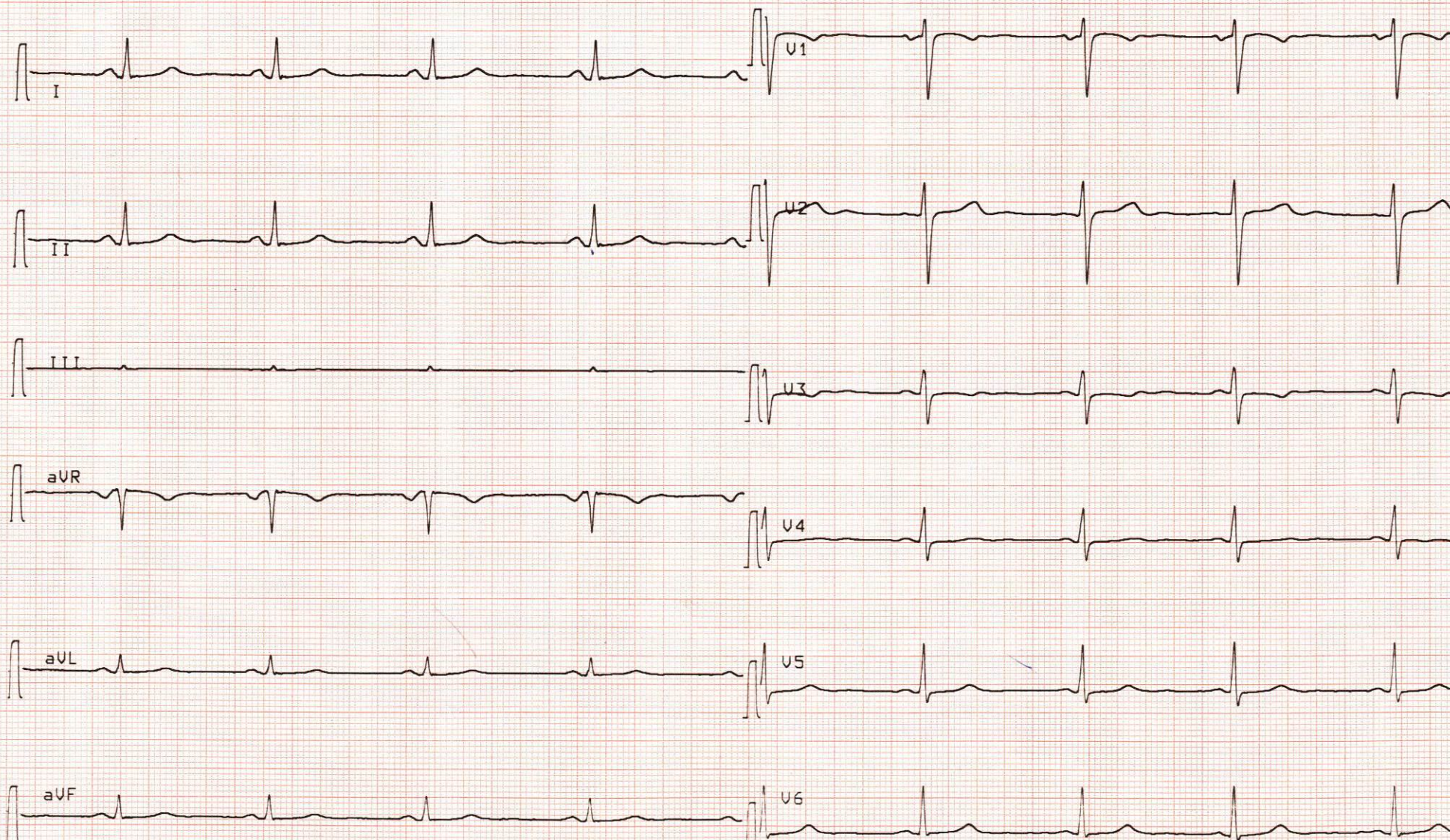

25 mm/s

0.05-35Hz F50 SSF SBS Di 13-DEC-20 12:22:06

AT-102 1.37 Cm

CONCLUSION :

- Aspect TDM non compatible avec une pneumopathie à COVID 19. Cet aspect est classé CORADS1

Évolution des lésions :

0-4 jours	* 50% normale. * Verre dépoli, Crazy Paving, atteinte de quelques lobes.
5-8 jours	Extension du verre dépoli et du Crazy Paving.
10-13 jours	Condensations.
Après 14 jours	Résolution progressive des lésions.

CORADS : Degré de suspicion d'une infection au COVID 19 :

CORADS 1	NON	TDM Normale ou lésions non infectieuses (sarcoïdose, fibrose, tumeur..)
CORADS 2	Faible	Anomalie en rapport avec d'autres infections (bronchiolites, aspect en bourgeon d'arbre...)
CORADS 3	Indéterminée	Signes en faveur d'une infection, mais pas très évocateur du COVID 19 : verre dépoli focale, bronchopneumonie, pneumonie lobaire, embolie septique...)
CORADS 4	Élevée	* Verre dépoli unilatéral. Crazy paving unilatéral. * Condensations multiples sans lésion typique associée.
CORADS 5	Très élevée	Aspect Typique : * Atteinte périphérique, bilatérale et basale. * Verre dépoli et Crazy paving : Atteinte Multifocale. * Verre dépoli et Condensations multifocales. * Signe du Halo inversé. Dilatation vasculaire.
CORADS 6	PCR +	

En vous remerciant de votre confiance
Signé : **Dr JAMAL EDDINE**

*Dr. Jamal Eddine
Radiologue*

Casablanca , le 13/12/2020

PATIENT : AJAKA KARIMA

MEDECIN TRAITANT :

EXAMEN(S) REALISE(S) :

TDM THORACIQUE

RC : suspicion d'une pneumopathie virale type COVID19

TECHNIQUE : TDM Acquisition axiale par des coupes volumique en haute résolution sans injection de produit de contraste.

RESULTATS :

1- Verre Dépoli :

NON

2- Crazy Paving :

NON

3- Condensations :

NON

4- Signe du halo inversé :

NON

5- Bronchectasie de traction :

NON

6- Dilatation vasculaire en regard du foyer en verre dépoli :

NON

7- Distribution des lésions : RAS

Périphérique	Postérieure	Basale
Unilatérale	Bilatérale	

8- Pourcentage du poumon atteint : Absent

Absent	Minime (10%)	Modéré (10-25%)
Étendu (25-50%)	Sévère (50-75%)	Critique(75%)

9- Anomalie en faveur d'autres affections : Non

10- Signes associés :

- **Anomalie du parenchyme sous-jacent : bronchectasies de traction apical supérieur gauche: lésion cicatricielle. nodules calcifiés lobaires supérieures.**
- **Epanchement pleural : Non**
- **Adénomégalie thoracique : Non**
- **Anomalie cardio-vasculaire : Non**

TSVP