

RÉCOMMANDATIONS IMPORTANTES A LIRE POUR ACTIVER LES REMBOURSEMENTS ET EVITER LES REJETS

Conditions générales :

- Le cadre réservé à l'adhérent doit être dûment renseigné.
- Le cadre réservé au médecin doit être renseigné par le praticien lui-même notamment la nature de la maladie.
- La validité de la feuille de soins est limitée à 3 mois à compter de la première consultation.
- L'entente préalable est exigée pour toute hospitalisation médicale, chirurgicale, soins dentaires spéciaux, extractions multiples, parodontie orthodontie, prothèses dentaires, prothèses auditives ou orthopédiques ainsi que pour tous les actes effectués en série.
- En cas d'accident, une déclaration précisant les causes et circonstances de l'accident est à joindre à la feuille de soins.

Pharmacie :

- Les vignettes des médicaments doivent être obligatoirement jointes aux ordonnances.
- Pour les médicaments sans vignettes une facture de la pharmacie doit être jointe.

Radiologie et Biologie :

- La facture ainsi qu'une copie des résultats des analyses ou du compte rendu (sous pli confidentiel) doivent être jointes à l'ordonnance médicale pour toute demande de remboursement.
- Un pli confidentiel du médecin prescripteur des analyses ou radios peut être demandé par le médecin conseil de la mutuelle.

Optique :

- L'ordonnance du médecin prescripteur et la facture de l'opticien sont à joindre à la feuille de soins.

Rééducation :

- L'entente préalable renseignée par le médecin prescripteur est exigée avant le début des séances de rééducations.
- Pour le remboursement, la facture et le calendrier des séances effectuées sont à joindre à la feuille de soins.

Dentaire :

- En cas de prothèses ou de traitement canaux, l'accord préalable renseigné sur la feuille de soins est obligatoire avant le début de traitement.
- La facture doit être jointe à la feuille de soins pour toute demande de remboursement.
- La radio-après soins est obligatoire en cas de prothèses ou de traitement canaux.

Maladie et Affection Longue Durée ALD et ALC :

- La déclaration de maladie chronique doit être renseignée par le médecin prescripteur et renouvelée tous les 6 mois.

Adresses Mails utiles

- Reclamation : contact@mupras.com
- Prise en charge : pec@mupras.com
- Adhésion et changement de statut : adhesion@mupras.com

La MUPRAS garantit le respect de la loi n° 09-08 relative à la protection des personnes physiques à l'égard du traitement des données à caractère personnel.

MUPRAS : Centre Allal Ben Abdellah - 6ème Etage Angle Rue Mohamed Fakir et Rue Allal Ben Abdellah - Quartier de l'Horloge Casablanca 20000 - Tél. : 05 22 20 45 45 (LG) - Fax : 05 22 22 78 18 - www.mupras.com



MUPRAS
Mutuelle de Prévoyance
& d'Actions Sociales
de Royal Air Maroc

Déclaration de Maladie

N° W19-509987

ND: 53646

☐ Maladie

☐ Dentaire

☐ Optique

☐ Autres

Cadre réservé à l'adhérent (e)

Matricule :

6060

Société :

R.A.M

☐ Actif

☒ Pensionné(e)

☐ Autre :

Nom & Prénom :

AOUDY NAJAT

Date de naissance :

28 Mars 1960

Adresse :

24, Rue Mouaffaq-Eddine

Tél. :

0661516127

Total des frais engagés :

1391,80

Dhs

Cadre réservé au Médecin

Cachet du médecin :

Docteur KADI ANIS
CARDIOLOGUE
Iman Center Rue Arrachid Méd Etg 7 N°2
(Angle Av des FAR) - CASABLANCA 20110
Tél: 05 22 31 53 48

Date de consultation :

Nom et prénom du malade :

Age :

Lien de parenté :

☒ Lui-même

☐ Conjoint

☐ Enfant

Nature de la maladie :

En cas d'accident préciser les causes et circonstances :

Dans le cas où la maladie aurait un caractère confidentiel, communiquer les renseignements sous pli confidentiel à l'attention du médecin conseil de la Mutuelle.

J'atteste sur l'honneur l'exactitude des renseignements portés sur la présente déclaration. Je déclare avoir pris connaissance de la clause relative à la protection des données personnelles.

Fait à :

Le :

Signature de l'adhérent(e) :

[Signature]

RELEVÉ DES FRAIS ET HONORAIRES				
Dates des Actes	Natures des Actes	Nombre et Coefficient	Montant détaillé des Honoraires	Cachet et signature du Médecin attestant le Paiement des Actes
11/12/2020	ECG + I		350 Dhs	
11/12/2020	ECHO		1000 Dhs	

EXECUTION DES ORDONNANCES		
Cachet du Pharmacien ou du Fournisseur	Date	Montant de la Facture
	11/12/20	41.80

ANALYSES - RADIOGRAPHIES			
Cachet et signature du Laboratoire et du Radiologue	Date	Désignation des Coefficients	Montant des Honoraires

AUXILIAIRES MEDICAUX						
Cachet et signature du Particien	Date des Soins	Nombre				Montant détaillé des Honoraires
		A M	P C	I M	I V	

VOLET ADHERENT

* Il est entendu que le règlement est conditionné par la fourniture de tous les justificatifs exigés par la Mutuelle.

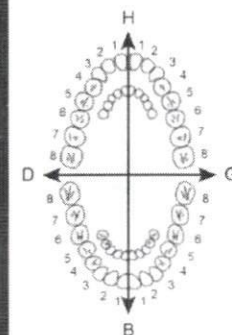

O.D.F. PROTHESES DENTAIRES

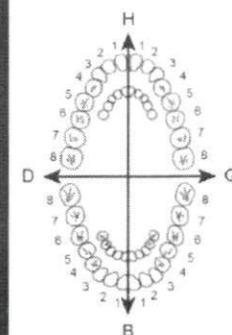

DETERMINATION DU COEFFICIENT MASTICATOIRE

H	
25533412	21433552
00000000	00000000
B	
D	G
00000000	00000000
35533411	11433553

[Création, remont, adjonction]

Fonctionnel, Thérapeutique, nécessaire à la profession

COEFFICIENT DES TRAVAUX

MONTANTS DES SOINS

DEBUT D'EXECUTION

FIN D'EXECUTION

COEFFICIENT DES TRAVAUX

MONTANTS DES SOINS

DATE DU DEVIS

DATE DE L'EXECUTION

VISA ET CACHET DU PRATICIEN ATTESTANT LE DEVIS

VISA ET CACHET DU PRATICIEN ATTESTANT L'EXECUTION

Docteur Kadi Anis CARDIOLOGUE

Diplômé de la Faculté de Médecine de
L'université d'état Lomonossov de Moscou

Ex-interne du Centre de Recherche
Cardiovasculaire Bakulev



Cabinet d'Explorations Cardio-Vasculaire

الدكتور قاضي أنيس أمراض القلب و الشرايين

خريج كلية الطب بجامعة
موسكو الحكومية

و الأوعية الدموية باكولف
خريج مركز أبحاث القلب

Casablanca, Le الدار البيضاء في

NOTE D'HONORAIRE

N° 0170/20

Le Docteur Kadi Anis, prie Mr/Mme Aouidy Najat
d'accepter l'expression de ses sentiments distinguées
et lui présente suivant l'usage, sa note d'honoraire pour,
-l'échocardiographie: 1000 Dhs

Total s'élevant à la somme de 1000 Dhs

ICE: 002044318000003

Date : 11/12/2020

Docteur KADI ANIS
CARDIOLOGUE
Iman Center Rue Arrachid Med Etg N°2
(Angle Av. des FAR) - CASABLANCA 20110
Tel: 05 22 31 53 48

+212 5 22 31 53 48 URGENCE +212 6 61 41 57 72 @cardiokad@gmail.com

IMAN CENTER Rue Arrachid Mohamed, Étage 7^{ème}, N°2 (Angle Av. des Forces Armées Royale)
CASABLANCA 20110 الدار البيضاء رقم 2، الطابق 7، زاوية شارع الجيش الملكي) مركز إيمان زنقة الرشيد محمد

Docteur Kadi Anis CARDIOLOGUE

Diplômé de la Faculté de Médecine de
L'université d'État Lomonossov de Moscou

Ex-interne du Centre de Recherche
Cardiovasculaire Bakulev



الدكتور قاضي أنيس

امراض القلب والشرايين

خريج كلية الطب جامعة

موسكو الحكومية

والأوعية الدموية باكولف

خريج مركز أبحاث القلب

Cabinet d'Explorations Cardio-Vasculaire

Casablanca, le الدار البيضاء في

ORDONNANCE

Mme/Mr.

11/12/2020

MME AOUIDY NAJAT



- Avlocardyl 40 mg
1/4 comprimé, matin, midi, soir, pendant 1 mois

PHARMACIE DE LA SECURITE
Nadia ELMANJRA BENICHEROUN
130, Bd My Driss, 1er
430, Bd My Driss - Casablanca
Tél: 0522 86 22 45

Docteur KADI ANIS
CARDIOLOGUE
Iman Center Rue Arrachid Mohamed, Étage 7, N°2
(Angle Av. des FAR) - CASABLANCA 20110
Tél: 05 22 31 53 48

☎ 05 22 31 53 48 📞 Urgence 06 61 41 57 72 @cardiokad@gmail.com

IMAN CENTER Rue Arrachid Mohamed, Étage 7, N°2 (Angle Av. des Forces Armées Royale)
مركز إيمان زنقة الرشيد محمد (زاوية شارع الجيش الملكي) الطابق 7، رقم 2، الدار البيضاء CASABLANCA 20110

Docteur Kadi Anis CARDIOLOGUE

Diplômé de la Faculté de Médecine de
L'université d'état Lomonossov de Moscou

Ex-interne du Centre de Recherche
Cardiovasculaire Bakulev



**Cabinet d'Explorations
Cardio-Vasculaire**

الدكتور قاضي أنيس أمراض القلب و الشرايين

خريج كلية الطب بجامعة

موسكو الحكومية

و الأوعية الدموية باكولف

خريج مركز أبحاث القلب

Casablanca, Le الدار البيضاء في

NOTE D'HONORAIRE

Nº 0170/20

Le Docteur Kadi Anis, prie Mr/Mme Aouidy Najat
d'accepter l'expression de ses sentiments distinguées
et lui présente suivant l'usage, sa note d'honoraire pour,
-l'échocardiographie: 1000 Dhs

Total s'élevant à la somme de 1000 Dhs

ICE: 002044318000003

Date : 11/12/2020

Docteur KADI ANIS
CARDIOLOGUE
Iman Center Rue Arrachid Med Etg N°2
(Angle Av des FAR) - CASABLANCA 20110
Tel: 05 22 31 53 48

+212 5 22 31 53 48 **URGENCE** +212 6 61 41 57 72 @cardiokad@gmail.com

IMAN CENTER Rue Arrachid Mohamed, Étage 7^{ème}, N°2 (Angle Av. des Forces Armées Royale)
CASA BLANCA 20110 الدار البيضاء رقم 2، الطابق 7، مركز إيمان زنقة الرشيد محمد (زاوية شارع الجيش الملكي)

Docteur Kadi Anis
CARDIOLOGUE

Diplômé de la Faculté de Médecine de
L'université d'État Lomonossov de Moscou

Ex-interne du Centre de Recherche
Cardiovasculaire Bakulev



الدكتور قاضي أنيس

امراض القلب والشرابين

خريج كلية الطب جامعة

موسكو الحكومية

والأوعية الدموية بأكولف

خريج مركز أبحاث القلب

Cabinet d'Explorations
Cardio-Vasculaire

Casablanca, le الدار البيضاء في

ORDONNANCE

Mme/Mr.

11/12/2020

MME AOUIDY NAJAT

• **Avlocardyl 40 mg**

1/4 comprimé, matin, midi, soir, pendant 1 mois

PHARMACIE DE LA SECURITE
Nada ELMANRAH Pharmacieur
130, Bd My Dine 1er
430, Bd My Dine 1er - Casablanca
Tel: 0522 86 22 45

Docteur KADI ANIS
CARDIOLOGUE
Iman Center Rue Arrachid Mohamed, Étage 7, N°2
(Angle Av. des FAR) - CASABLANCA 20110
Tel: 05 22 31 53 48

☎ 05 22 31 53 48 ☎ Urgence 06 61 41 57 72 @cardiokad@gmail.com

IMAN CENTER Rue Arrachid Mohamed, Étage 7, N°2 (Angle Av. des Forces Armées Royale)
مركز إيمان زنقة الرشيد محمد (زاوية شارع الجيش الملكي) الطابق 7، رقم 2، الدار البيضاء 20110 CASABLANCA

Nom: Aoudy
Prénom: Najat
ID: 01842
DDN: 28-Mar-1960
Age: 60ans
Sex: F
Taille: 165cm PAS: 134mmHg
Poids: 52kg PAD: 80mmHg

11-Déc-2020 13:17:34

Fréq.Card: 77 BPM
Int PR: 191 ms
Dur.QRS: 85 ms
QT/QTc: 366 / 398 ms
Axes P-R-T: 47 64 51
Moy RR: 774 ms
QTcB: 416 ms
QTcF: 398 ms

RYTHME SINUSAL
ECG NORMAL

Docteur KADI ANIS
CARDIOLOGUE
Iman Center Pte Arrachid Maroc 7^{N°2}
(Angle Av d FAR) - CASABLANCA 20110
Tél: 05 22 31 53 48



Informations d'identification du patient

AOUIDY, NAJAT

Date étude: 11/12/2020

N° du patient: 01842

N° d'accès:

N° altern:

Né(e) le: 28/03/1960

Age: 60a

Sexe: F

Ht: 165cm

Poids: 52kg

SC: 1.56 m²

Etablissement: Dr. KADI A. Cabinet De Cardiologie

Référé par:

Médecin principal: Dr. Kadi A.

Commentaires: PALPITATIONS

Effectué par:



Echo adulte: Infos étude

TA sys / dias: 134 / 79

PAM: 97

☐ Fumeur

☐ Hypertension

☐ Stimulateur card.

☐ Antéc. rhumatisme articulaire

☐ Insuffis. card. congestive

Opérations:

Indications

Valve cardiaque artific.

- | | | |
|--|--|--|
| <input type="checkbox"/> Souffle | Type: | Degré: |
| Arhythmie: | | |
| <input type="checkbox"/> Douleur thorac. | <input type="checkbox"/> Distension veineuse jugulaire | <input type="checkbox"/> Dyspnée |
| <input type="checkbox"/> Œdème périphérique | <input type="checkbox"/> Fatigue | <input type="checkbox"/> Ascite |
| <input type="checkbox"/> Syncope | <input type="checkbox"/> Infection | <input type="checkbox"/> Vertige |
| <input type="checkbox"/> Fièvre d'origine inconnue | <input type="checkbox"/> Hémoptysie | <input type="checkbox"/> AIT/Attaque cérébrale |

Bioprothétique

Type:

Date:

Mécanique

Type:

Date:

Echo adulte: Mesures et calculs

Ventricule gauche

Diam CCVG	1.9 cm	VTS (2D-cube)	13.0 ml	VTD (BP)	58.0 ml
Surf CCVG	2.84 cm ²	VE (2D-cube)	35.2 ml	VTS (BP)	18.8 ml
SIVd (TM)	0.732 cm	FR (2D-cube)	35.4 %	VE (BP)	39.2 ml
DIVGd (2D)	3.64 cm	FE (2D-cube)	73.0 %	FE (BP)	67.6 %
DIVGd (TM)	4.55 cm	IE (2D-cube)	22.6 ml/m ²	VTD (TM-cube)	94.2 ml
PPVGd (2D)	0.878 cm	IE (BP)	25.1 ml/m ²	VTS (TM-cube)	32.8 ml
PPVGd (TM)	0.793 cm	SIV/PPVG (TM)	0.923	VE (TM-cube)	61.4 ml

SIVd (2D)	0.941 cm	FR (TM-cube)	29.7 %	FE (TM-cube)	65.2 %
SIVs (TM)	0.915 cm	FE (Dumesnil)	67 %	IE (TM-cube)	39.4 ml/m ²
DIVGs (2D)	2.35 cm	A4Cd		Masse VG (cube)	109 g
		Vol VG	52.5 ml		
		Long VG	5.61 cm		
		Surf VG	19.1 cm ²		
DIVGs (TM)	3.20 cm	A4Cs		Indice masse VG (cube)	69.9 g/m ²
		Vol VG	16.7 ml		
		Long VG	4.65 cm		
		Surf VG	9.58 cm ²		
PPVGs (TM)	1.13 cm	A2Cd		% SIV (TM)	25.0 %
		Vol VG	58.6 ml		
		Long VG	6.23 cm		
		Surf VG	20.9 cm ²		
VTD (2D-Teich)	55.9 ml	A2Cs		% PPVG (TM)	42.5 %
		Vol VG	19.8 ml		
		Long VG	4.36 cm		
		Surf VG	10.2 cm ²		
VTD (TM-Teich)	94.9 ml	VTD (A2C)	58.6 ml	SIV/PPVG (2D)	1.07
VTS (2D-Teich)	19.1 ml	VTD (A4C)	52.5 ml	VE (A4C)	35.8 ml
VTS (TM-Teich)	41.0 ml	VTS (A2C)	19.8 ml	FE (A4C)	68.2 %
VE (2D-Teich)	36.8 ml	VTS (A4C)	16.7 ml	IE (A4C)	22.9 ml/m ²
VE (TM-Teich)	53.9 ml	SVGd (A2C)	20.90 cm ²	VE (A2C)	38.8 ml
FR (2D-Teich)	35.4 %	SVGd (A4C)	19.10 cm ²	FE (A2C)	66.2 %
FR (TM-Teich)	29.7 %	SVGs (A2C)	10.20 cm ²	IE (A2C)	24.9 ml/m ²
FE (2D-Teich)	65.8 %	SVGs (A4C)	9.58 cm ²	ITV CCGV	
				GP moy	3 mmHg
				ITV	22.7 cm
				Vmoy	76.2 cm/s
FE (TM-Teich)	56.8 %	LVGd (A2C)	6.2 cm	VE (CCVG)	64 ml
IE (2D-Teich)	23.6 ml/m ²	LVGd (A4C)	5.6 cm	DC (CCVG)	5.8 l/min
IE (TM-Teich)	34.6 ml/m ²	LVGs (A2C)	4.4 cm	CCVG Vmax	
				GP max	6 mmHg
				Vmax	119 cm/s
VTD (2D-cube)	48.2 ml	LVGs (A4C)	4.7 cm		

Ventricule droit

Vit S VD	
Vit	22.5 cm/s

Oreillette gauche

Dimens OG (TM)	3.5 cm	OG A2C-S/L	
		Longueur	4.03 cm
		Surf	12.6 cm ²
VTS-S/L OG	30.30 ml	OG A4C-S/L	
		Longueur	4.07 cm
		Surf	11.4 cm ²

Oreillette droite

Pression OD	10 mmHg	Diam VCI	0.950 cm
-------------	---------	----------	----------

Valve aortique

Diam racine Ao (TM)	2.4 cm	VA Vmax		SVA (ITV)	2.39 cm ²
		GP max	7 mmHg		
		Vmax	128 cm/s		
Diam crosse Ao	2.5 cm	VA ITV		SVA(ITV)/SC	1.53
		GP moy	4 mmHg		
		ITV	27.0 cm		
		Vmoy	95.6 cm/s		
FC - VA	91 bpm	VA VV	0.93		
OG/Ao (TM)	1.46	SVA (Vmax)	2.64 cm ²		

Valve mitrale

VM Tmi-p		Temps à S méd	354 ms	Vit S méd	7.29 cm/s
Tmi-p	38 ms				
Pente déc VM	554 cm/s ²	Temps à S lat	298 ms	Vit Aa méd	11.7 cm/s
SVM (Tmi-p)	5.79 cm ²	Vit Ea méd	8.29 cm/s	Vit S lat	11.5 cm/s
Vit pic E VM		Vit Ea lat	12.7 cm/s	Vit Aa lat	14.6 cm/s
Vit	72.8 cm/s				
GP	2 mmHg				
Temps	130 ms				
Vit pic A VM		E/Ea méd	8.8	Ea/Aa médial	0.7
Vit	87.5 cm/s				
GP	3 mmHg				
E/A VM	0.8	E/Ea lat	5.7	Ea/Aa latéral	0.9

Valve tricuspide

TAPSE	2.65 cm	IT Vmax	PSVD	26 mmHg
		GP max	16 mmHg	
		Vmax	197 cm/s	

Valve pulmonaire et vaisseaux

Vit sys hépa		Vit dias hépa	Hépatique S/D 1.1
Vit	67.9 cm/s	Vit	63.5 cm/s
GP	2 mmHg	GP	2 mmHg

Echo adulte: Résultats

Taille/forme VG

Le ventricule gauche est de taille normale

Epaisseur pariétale VG

L'épaisseur de la paroi ventriculaire gauche est normale

Fonction VG

Profil du flux transmitral au Doppler normal pour l'âge du patient

Profil du flux transmitral au Doppler évoque une altération de la relaxation VG

La fonction systolique ventriculaire gauche est normale

Cinétique pariétale VG

La cinétique pariétale ventriculaire gauche est normale

Taille/masses VD

Le ventricule droit est de taille normale

Epaisseur pariétale VD

L'épaisseur de la paroi ventriculaire droite est normale

Fonction VD

La fonction systolique ventriculaire droite est normale

Oreillette gauche

L'oreillette gauche est de taille normale

Oreillette droite

L'oreillette droite est de taille normale

Septum interauriculaire

Le septum interauriculaire est intact et ne présente pas de signe de communication interauriculaire

Structure VM

Les valves de la mitrale semblent normales. Aucun signe de sténose, de fluttering ni de prolapsus

Insuffisance VM

Insuffisance mitrale, à l'état de trace

Structure VT

La valvule tricuspide est normale

La structure et la fonction de la valvule tricuspide sont normales

Les valves de la tricuspide sont minces et souples

Insuffisance VT

Insuffisance tricuspide, très légère

La pression systolique ventriculaire droite est normale

L'examen Doppler n'a pas révélé de signes d'hypertension pulmonaire

Structure VAO

L'appareil valvulaire aortique est tricuspide

Les sigmoïdes aortiques présentent une bonne amplitude d'ouverture

Les sigmoïdes aortiques ne sont pas fortement calcifiées

Insuffisance VAO

L'examen n'a pas révélé d'insuffisance aortique

Structure VAP

L'appareil valvulaire pulmonaire est normal dans sa structure et dans son fonctionnement

Insuffisance VAP

Insuffisance pulmonaire à l'état de traces

Racine/sinus Ao

La racine aortique est de taille normale

Péricarde

Il n'y a pas d'épanchement péricardique

Images

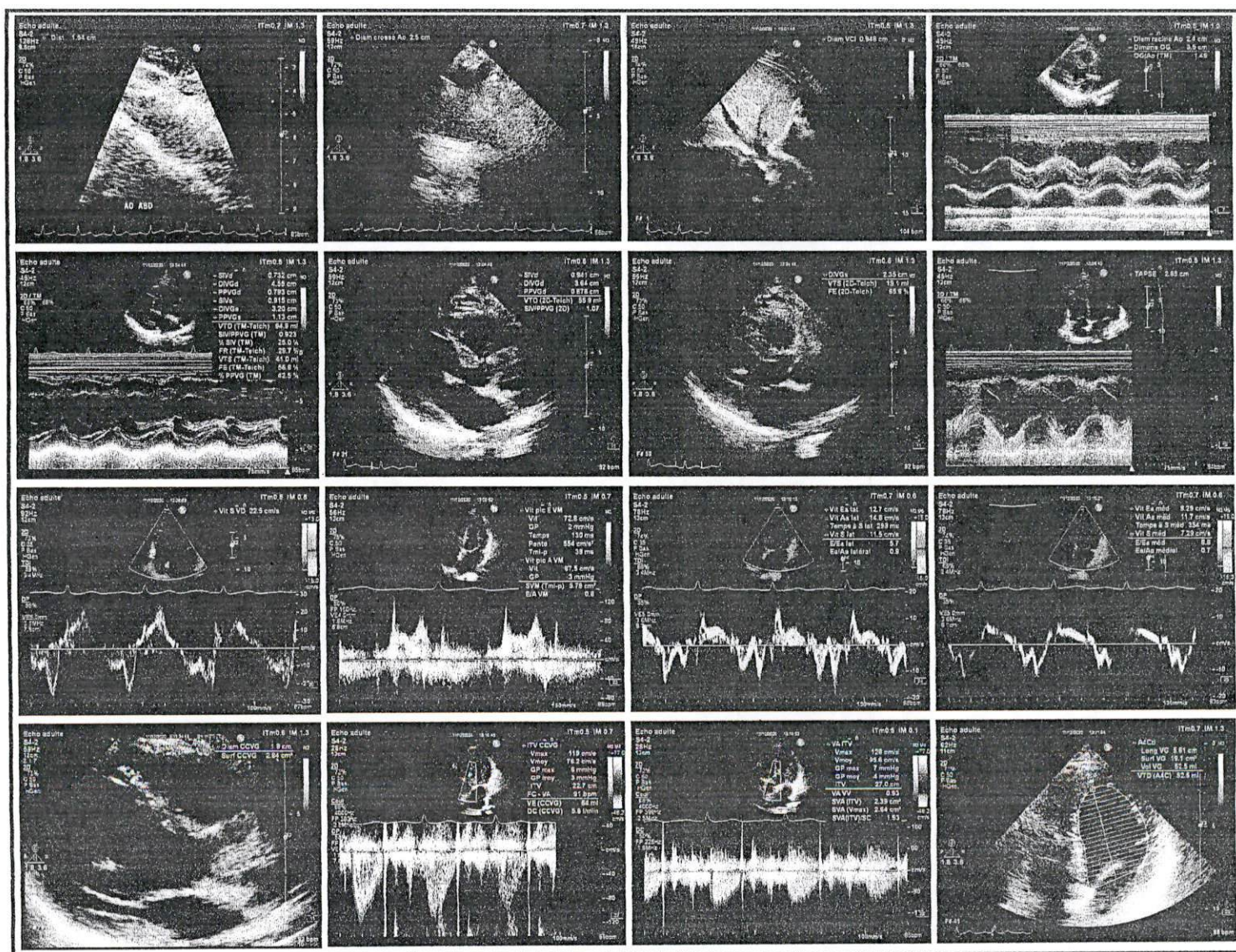

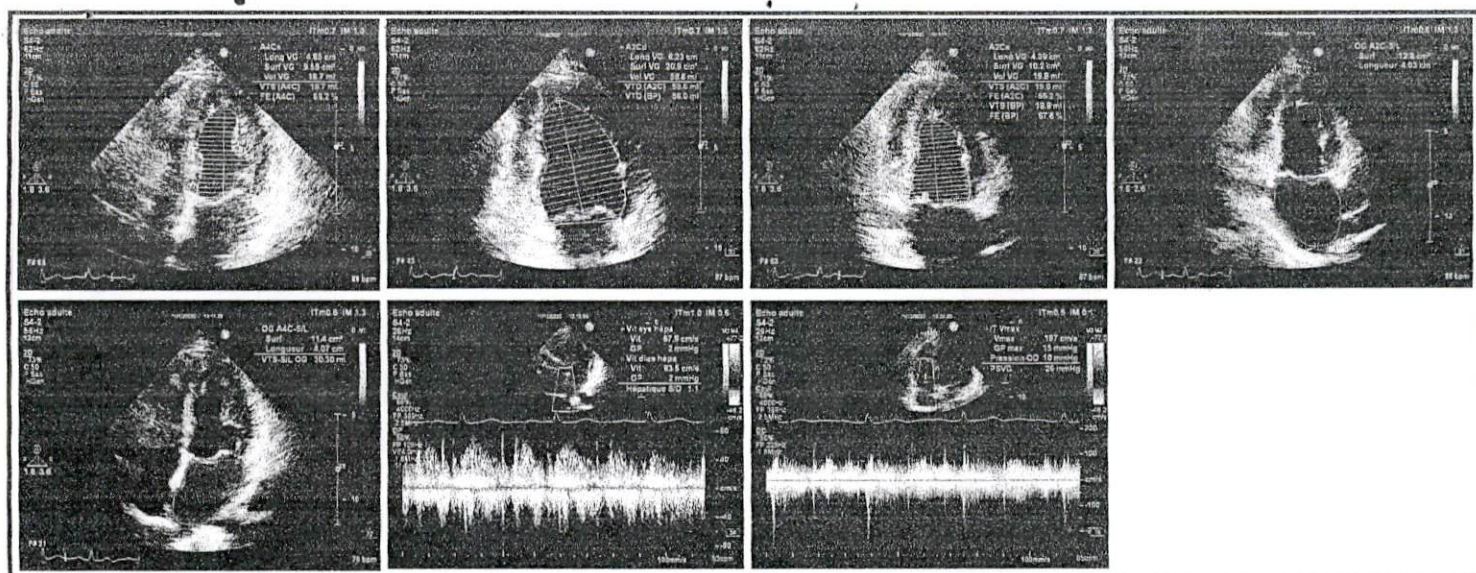

Commentaires

Au total: Echocardiographie dans les limites de la normale

- Bonne fonction syst VG FeVG=67.6% (2D.Simp BP)
- Profil mitral type trouble de la relaxation, PRVG Basses
- IM minime
- Fonction longitudinale VD correcte

Signature

Signature:

Nom(Imprimer):

Docteur KADI ANIS
CARDIOLOGUE
Iman Center Rue Arrachid Med Et 7 N°2
(Angle av. Hassan II - CASABLANCA) 20110
Tél: 05 22 31 53 49

Date: