

RECOMMANDATIONS IMPORTANTES A LIRE POUR ACTIVER LES REMBOURSEMENTS ET EVITER LES REJETS

Conditions générales :

- Le cadre réservé à l'adhérent doit être dûment renseigné.
- Le cadre réservé au médecin doit être renseigné par le praticien lui-même notamment la nature de la maladie.
- La validité de la feuille de soins est limitée à 3 mois à compter de la première consultation.
- L'entente préalable est exigée pour toute hospitalisation médicale, chirurgicale, soins dentaires spéciaux, extractions multiples, parodontie orthodontie, prothèses dentaires, prothèses auditives ou orthopédiques ainsi que pour tous les actes effectués en série.
- En cas d'accident, une déclaration précisant les causes et circonstances de l'accident est à joindre à la feuille de soins.

Pharmacie :

- Les vignettes des médicaments doivent être obligatoirement jointes aux ordonnances.
- Pour les médicaments sans vignettes une facture de la pharmacie doit être jointe.

Radiologie et Biologie :

- La facture ainsi qu'une copie des résultats des analyses ou du compte rendu (sous pli confidentiel) doivent être jointes à l'ordonnance médicale pour toute demande de remboursement.
- Un pli confidentiel du médecin prescripteur des analyses ou radios peut être demandé par le médecin conseil de la mutuelle.

Optique :

- L'ordonnance du médecin prescripteur et la facture de l'opticien sont à joindre à la feuille de soins.

Rééducation :

- L'entente préalable renseignée par le médecin prescripteur est exigée avant le début des séances de rééducations.
- Pour le remboursement, la facture et le calendrier des séances effectuées sont à joindre à la feuille de soins.

Dentaire :

- En cas de prothèses ou de traitement canalaires, l'accord préalable renseigné sur la feuille de soins est obligatoire avant le début de traitement.
- La facture doit être jointe à la feuille de soins pour toute demande de remboursement.
- La radio-après soins est obligatoire en cas de prothèses ou de traitement canalaires.

Maladie et Affection Longue Durée ALD et ALC :

- La déclaration de maladie chronique doit être renseignée par le médecin prescripteur et renouvelée tous les 6 mois.

Adresses Mails utiles

- 0 Réclamation : contact@mupras.com
- 0 Prise en charge : pec@mupras.com
- 0 Adhésion et changement de statut : adhesion@mupras.com

La MUPRAS garantit le respect de la loi n° 09-08 relative à la protection des personnes physiques à l'égard du traitement des données à caractère personnel.

MUPRAS : Centre Allal Ben Abdellah - 6ème Etage Angle Rue Mohamed Fakir et Rue Allal Ben Abdellah - Quartier de l'Horloge Casablanca 20000 - Tél : 05 22 20 45 45 (LG) - Fax : 05 22 22 78 18 - www.mupras.com



MUPRAS
Mutuelle de Prévoyance
& d'Actions Sociales
de Royal Air Maroc

Déclaration de Maladie

N° W19-509541

ZHOR

53664

☐ Maladie ☐ Dentaire ☐ Optique ☐ Autres

Cadre réservé à l'adhérent (e)

Matricule : 7408 Société : ROYAL AIR MAROC
☐ Actif ☐ Pensionné(e) ☐ Autre :
 Nom & Prénom : ALAMI ZHOR
 Date de naissance : 20-08-63
 Adresse : RES JANAT EL BEIDA IM 14 APPT 38 ET 63
 NASSIM 21 CASABLANCA
 Tél : 0661255825 Total des frais engagés : Dhs

Cadre réservé au Médecin

Cachet du médecin : HEPATO-GASTRO-ENTEROLOGUE
 Date de consultation : 22/10/2014
 Nom et prénom du malade : ALAMI ZHOR Age :
 Lien de parenté : ☒ Lui-même ☐ Conjoint ☐ Enfant
 Nature de la maladie : Anxiété
 En cas d'accident préciser les causes et circonstances :
 Dans le cas où la maladie aurait un caractère confidentiel, communiquer les renseignements sous pli confidentiel à l'attention du médecin conseil de la Mutuelle.

J'atteste sur l'honneur l'exactitude des renseignements portés sur la présente déclaration. Je déclare avoir pris connaissance de la clause relative à la protection des données personnelles.

Fait à : CASABLANCA Le : 28/10/2014
 Signature de l'adhérent(e) : [Signature]

RELEVÉ DES FRAIS ET HONORAIRES				
Dates des Actes	Natures des Actes	Nombre et Coefficient	Montant détaillé des Honoraires	Cachet et signature du Médecin attestant le Paiement des Actes
27.12.20	S	1	300	
3.11.20	S		414	

EXECUTION DES ORDONNANCES		
Cachet du Pharmacien ou du Fournisseur	Date	Montant de la Facture
	30/10/2020	505.00 DH
	27/10/2020	538.80
	03/11/2020	4120

ANALYSES - RADIOGRAPHIES			
Cachet et signature du Laboratoire et du Radiologue	Date	Désignation des Coefficients	Montant des Honoraires
	28/10/2020	2.235	3432.5 DH
	30/10/2020	2.225	2250.00 DH
	03/11/2020	2550	600 DH

AUXILIAIRES MEDICAUX						
Cachet et signature du Particien	Date des Soins	Nombre				Montant détaillé des Honoraires
		AM	PC	IM	IV	

RELEVÉ DES FRAIS ET HONORAIRES																		
Le praticien est prié de préciser la dent traitée, l'acte pratiqué en indiquant la nature des soins.																		
Important : Veuillez joindre les radiographies en cas de prothèses ou de traitement canalaires, ainsi que le bilan de l'ODF.																		
SOINS DENTAIRES	Dents Traitées	Nature des Soins	Coefficient	INF : <input type="text"/>														
				COEFFICIENT DES TRAVAUX <input type="text"/>														
				MONTANTS DES SOINS <input type="text"/>														
				DEBUT D'EXECUTION <input type="text"/>														
				FIN D'EXECUTION <input type="text"/>														
O.D.F. PROTHESES DENTAIRES	DETERMINATION DU CCEFFICIENT MASTICATOIRE																	
	<table border="1"> <tr> <td colspan="2">H</td> </tr> <tr> <td>25533412</td> <td>21433552</td> </tr> <tr> <td>00000000</td> <td>00000000</td> </tr> <tr> <td>D</td> <td>G</td> </tr> <tr> <td>00000000</td> <td>00000000</td> </tr> <tr> <td>35533411</td> <td>11433553</td> </tr> <tr> <td colspan="2">B</td> </tr> </table>			H		25533412	21433552	00000000	00000000	D	G	00000000	00000000	35533411	11433553	B		COEFFICIENT DES TRAVAUX <input type="text"/>
	H																	
	25533412	21433552																
	00000000	00000000																
	D	G																
	00000000	00000000																
	35533411	11433553																
	B																	
	[Création, remont, adjonction] Fonctionnel, Thérapeutique, nécessaire à la profession			MONTANTS DES SOINS <input type="text"/>														
				DATE DU DEVIS <input type="text"/>														
			DATE DE L'EXECUTION <input type="text"/>															

VISA ET CACHET DU PRATICIEN ATTESTANT LE DEVIS

VISA ET CACHET DU PRATICIEN ATTESTANT L'EXECUTION

Spécialiste en Hépatogastro-entérologie
Diplôme de la faculté de médecine de Paris
Ancien attaché au CHU Bichat (Paris) et à l'hôpital de Poissy
Diplôme en endoscopie digestive et interventionnelle
Diplôme en échographie digestive
Diplôme en nutrition
Membre de la Société Française d'hépatogastro-entérologie



اختصاصي في أمراض الكبد والجهاز الهضمي والبنكرياس
مجاز بكلية الطب بباريس
ملحق سابق بمستشفيات باريس
مجاز الكشف بالمنظار
مجاز الكشف بالتلفزة
مجاز في وقاية وعلاج أمراض التغذية
عضو الجمعية الفرنسية للجهاز الهضمي والتهاب الكبد

Casablanca, le : 27/10/2020

MME ALAMI ZHOR

- 1250
82,90
1440
- **Isoxan forme**
1 Comprimé, matin, après repas
 - **Stimol 1000 mg**
1 sachet, matin, soir pendant 1 mois

- **Fortrans**
1 sachets par litre fois 4 à débiter la veille de la coloscopie à 14h

PC 125,00 DH



Lot: 281

EXP.: 06 2023

BIOCODEX MAROC PPV 82.90DH



maphar

Zi Zanate, Ain Sebaa, Casablanca, Maroc

FORTTRANS SAC B4

P.P.V. : 142,20 DH



6118001181209

Lot: 281

EXP.: 06 2023

BIOCODEX MAROC PPV 82.90DH

Lot: 281

EXP.: 06 2023

BIOCODEX MAROC PPV 82.90DH

Lot: 281

EXP.: 06 2023

BIOCODEX MAROC PPV 82.90DH

PHARMACIE CASAVIEW
Centre Commercial Casaview
Nassim Islane - Casablanca
Tél : 0522 69 64 84
WTSP : 0619 13 50 00

598,80

PHARMACIE CASAVIEW
Centre Commercial Casaview
Nassim Islane - Casablanca
Tél : 0522 69 64 84
WTSP : 0619 13 50 00

Dr. BENKIRANE M
HEPATO GASTRO ENTERO
13, Bd. AIN TAOUJATE

13, Bd Ain Taoujtate (en face clinique Badr) Rés Iliass Appt N° 3, 2ème Étage - Quartier Bourgogne

Casablanca - Anfa - Tél : 05 22 27 03 53

13 شارع عين ثوجطات مقابل مصحة بدر إقامة إلياس، شقة رقم 3 الطابق الثاني - حي بوركون

الدار البيضاء - أنفا - الهاتف 05 22 27 03 53

E-mail : faxcabinetbenkirane@gmail.com



Distribué par CYCLOPHARMA Lot 84, Z.I. Oulea Saleh
Bouskoura-Nouaceur
N° AMM: 289/16 DMP/21/NNP

RADIOLOGIE
ABOUMADI



مركز الطب الإشعاعي
أبو ماضي

CASABLANCA 30/10/2020

ALAMI ZHOR

VISIPAQUE 320 MG I/ML
FLACON 100 CC

501.00 DH

[Handwritten signature]
RADIOLOGIE ABOUMADI
27, Rue Ilyia Abou Madi
Apprt N° 3 - Gauthier - Casablanca
Tél: 0522 20 34 57 / 0522 20 34 58
Fax: 0522 47 40 09

[Handwritten signature]
RADIOLOGIE ABOUMADI
27, Rue Ilyia Abou Madi
Apprt N° 3 - Gauthier - Casablanca
Tél: 0522 20 34 57 / 0522 20 34 58
Fax: 0522 47 40 09

S.A.R.L au Capital de 740 000 DH - 27, Rue Ilyia Abou Madi - Quartier Gauthier - 20 060 Casablanca - Maroc
Tél : 0522 20 34 57/58 - Fax 0522 47 40 09 - E mail : contact@radiologie-aboumadi.com
www.radiologie-aboumadi.com
TP : 35509523 - IF : 01086163 - CNSS : 2623884-RC:395252 Casablanca-ICE : 002036624000064

Spécialiste en Hépatogastroentérologie
Diplôme de la faculté de médecine de Paris
Ancien attaché au CHU Bichat (Paris) et à l'hôpital de Poissy
Diplôme en endoscopie digestive et interventionnelle
Diplôme en échographie digestive
Diplôme en nutrition
Membre de la Société Française d'hépatogastro-entérologie



اختصاصي في أمراض الكبد والجهاز الهضمي والبواسير
مجاز بكلية الطب بباريس
ملحق سابق بمستشفيات باريس
مجاز الكشف بالمنظار
مجاز الكشف بالتفزة
مجاز في وقاية وعلاج أمراض التغذية
عضو الجمعية الفرنسية للجهاز الهضمي والتهاب الكبد

Casablanca, le : 27/10/2020

MME ALAMI ZHOR

Faire Pratiquer

Une Radio Pulmonaire

et

Un Scanner Abdomino Pelvien

RADIOLOGIE ABU HADJ
27, Rue Ilyssa Abou Medi
Apprt N° 3 - Ghaoutier - Casablanca
Tél: 0522 20 34 57 / 0522 20 34 58
Fax: 0522 47 40 09

DR. BENKIRANE MED JALIL
HEPATO GASTRO ENTEROLOGUE
13, BD AIN TAOUJTATE - CASA

13, Bd Ain Taoujtate (en face clinique Badr) Rés Iliass Apprt N° 3, 2ème Étage - Quartier Bourgogne

Casablanca - Anfa - Tél : 05 22 27 03 53

13 شارع عين ثوجطات مقابل مصحة بدر إقامة إلياس، شقة رقم 3 الطابق الثاني - حي بوركون

الدار البيضاء - أنفا - الهاتف 05 22 27 03 53

E-mail : faxcabinetbenkirane@gmail.com



Casablanca le 30/10/2020

PATIENT : ALAMI ZHOR
MEDECIN TRAITANT : DR. BENKIRANE JALIL
H.

Dr. Mustapha AKIKI
Spécialiste en Radiologie
Lauréat de la Faculté de
Médecine de Nancy
Ex Enseignant à la Faculté de
Médecine

Dr. M. AZ El-Arab BERRADA
Spécialiste en Radiologie
Ex Enseignant à la Faculté de
Médecine

Dr. Hakima BENKIRANE
Ep. Benjelloun
Spécialiste en Radiologie
Lauréate de la Faculté de
Médecine de Nancy
Ex attachée au CHU Ibnou Rochd
Diplômée de Paris
en Imagerie de la femme

Dr. Imad HANAFI
Spécialiste en Radiologie
Lauréat de la Faculté
de Médecine de Bruxelles
Ex. Praticien hospitalier
des hôpitaux de Paris
Radiologie Conventionnelle
et Interventionnelle

Dr. Alae MRANI ZENTAR
Spécialiste en Imagerie Médicale
Radiologie Interventionnelle
Cancérologique et Cardio-Vasculaire
Lauréat de l'université de Versailles-
Saint-Quentin-en-Yvelines

RX. POUMONS DE FACE

Transparence parenchymateuse pulmonaire normale.
Silhouette cardio-médiastinale en place.
Absence d'épanchement pleural.

SCANNER ABDOMINOPELVIEN

Technique

Acquisition hélicoïdale de 2,5 mm d'épaisseur avec injection
intraveineuse du produit de contraste.
Coupes axiales avec reconstructions coronales.

Résultat

Diverticulose colique gauche non compliquée d'abcédation de perforation.
Le reste du cadre colique est d'aspect morphologique normal avec des
résidus stercoraux.
Absence d'épaississement de la paroi gastrique.
Foie homogène de taille normale de contours réguliers.
Les deux reins la rate ainsi que le pancréas sont d'aspect
morphologique normal.
Utérus atrophique post ménopausique.
Les loges ovariennes sont libres.
Vessie d'aspect morphologique normal.
Cul-de-sac de Douglas libre.

Conclusion

Absence d'anomalie thoracique.
Diverticulose colique gauche non compliquée.
Absence d'autre anomalie visible par ailleurs.

Confraternellement
DR. BENKIRANE H.
INPE : 091028531

- IRM Haut champ
- Scanner Spirale Multi-barettes
- Imagerie Cardio-Vasculaire
- Radiologie Générale Numérique
- Mammographie/Tomosynthèse
- Echographie-Doppler Couleur
- Echo-Doppler 3D, 4D
- Echographie Morphologique
- Cone Beam
- Panoramique Dentaire Numérique
- Denta-scanner
- Téléradiologie 4 mètres Numérique
- Ostéo-densitométrie Biphotonique
- Radiologie Interventionnelle
- Diagnostic et Thérapeutique

RADIOLOGIE ABOU MADI
27, Rue Ily Abou Madi
Appt N° 3 - Gauthier - Casablanca
Tél: 0522 20 34 57 / 0522 20 34 58
Fax: 0522 20 34 57 / 0522 47 40 09

S.A.R.L. au Capital de 740.000 DH - 27, Rue Ily Abou Madi - Quartier Gauthier - 20 060 Casablanca - MAROC
Tél.: 05.22.20.34.57/58 - Fax: 05.22.47.40.09 - Email: contact@radiologie-aboumadi.com - www.radiologie-aboumadi.com
IRM : 05.22.46.37.10 - Scanner : 05.22.46.37.20 - Echographie : 05.22.46.37.30 - Radio Standard : 05.22.46.37.40
TP : 35509523 - IF : 01086163 - CNSS : 2623884 - R.C : 395253 Casablanca - I.C.E : 002036624000064



Nom & prénom : ALAMI ZHOR

FACTURE N° : 20/018677

Date : 30/10/2020

<u>Examen</u>	<u>Montant</u>
RX. POUMONS DE FACE	250,00
SCANNER ABDOMINO-PELVIER	2 000,00
	<u>Total Montant</u>
	2 250,00

RADIOLOGIE Abou Madi
27, Rue Ilyia Abou Madi
Appt N° 3 - Gautier - Casablanca
Tél: 0522 20 34 57 / 0522 20 34 58
Fax: 0522 47 40 00

Arrêtée la présente Facture à la somme de:

DEUX MILLE DEUX CENT CINQUANTE DIRHAMS

REGLEMENT : ESPECES Le 30/10/2020

Relevé d'identité bancaire
Banque Centrale Populaire
Agence Massira
88, bd massira el khadra Casablanca
Compte n°: 190 780 21211 9307191 000 7 73

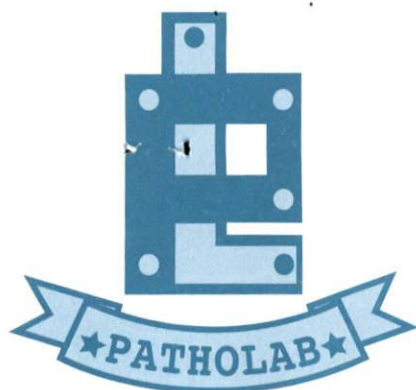

Laboratoire de pathologie ★ Pathology Center

Dr. Meryem Cherkaoui

Diplômée de l'Université Claude Bernard de Lyon - France

Casablanca, le 08/11/2020

Nom & Prénom : **ALAMI Zhor**
Prescrit par : **Dr BENKIRANE Mohamed Jalil**
Ref. : **20H1540**

Prélevé ou parvenu au laboratoire le : 03/11/2020

Organe ou nature du prélèvement : **1/ Duodénum. 2/ Estomac.**

Renseignement(s) clinique(s) : Age : **57 ans**

épigastralgies + amaigrissement. Muqueuse antro-fundique érythémateuse/ Biopsies duodénales systématiques. Iléocoloscopie normale.

COMPTE RENDU ANATOMOPATHOLOGIQUE

1/Duodénum :

7 plans de coupe sériés (dont 3 colorés au PAS) sont réalisés sur les 2 biopsies adressées. Ceux ci montrent une muqueuse duodénale sans particularité lésionnelle, hérissée de villosités intestinales globalement bien apparentes, paraissant en quelques points de taille inégale mais représentant au moins la moitié de la hauteur muqueuse. Ces villosités sont revêtues d'un épithélium entérocytaire orthoplasique, non dédifférencié, dépourvu de lymphocytose accrue. Pas d'atrophie villositaire.

2/Estomac :

Les 5 fragments biopsiques reçus sont analysés sur 5 sections histologiques sériées. Ces biopsies montrent une muqueuse antro-fundique légèrement inflammatoire, micro-congestive, non atrophique et non métaplasique, dont la surface comporte de très discrètes et ponctuelles érosions. L'infiltrat inflammatoire interstitiel est grêle, régulièrement réparti, et englobe par ailleurs 2 îlots lymphoïdes à centre clair. On ne décrit pas de glandes ou cryptes dédifférenciées ni d'atypies cellulaires dysplasiques.

Présence de très rares HP.

CONCLUSION :

*Muqueuse duodénale sans anomalie histologique significative notable. Pas d'aspect inflammatoire ni d'atrophie villositaire.

*Gastrite antro-fundique minime micro-congestive, très discrètement érosive, sans atrophie ni métaplasie intestinale notables. Pas d'atypies cellulaires. Présence de très rares HP.

Dr. Meryem Cherkaoui.

Pathologiste.

Dr. Meryem CHERKAOUI
Pathologiste
59, Bd - Rahal El Meskini
Casa - Tél.: 0522 54 01 93



Laboratoire de pathologie ★ Pathology Center

Dr Meryem Cherkaoui

Diplômée de l'Université Claude Bernard de Lyon - France

Nom & prénom : **ALAMI Zhor**

FACTURE N° : 20/1607

DATE : 03/11/2020

Désignation	Cotation	Montant
Biopsies x (2 Flacons)	550P	600,00

Total Cotation	Total Montant
	600,00

Arrêtée la présente Facture à la somme de :

SIX CENTS DIRHAMS



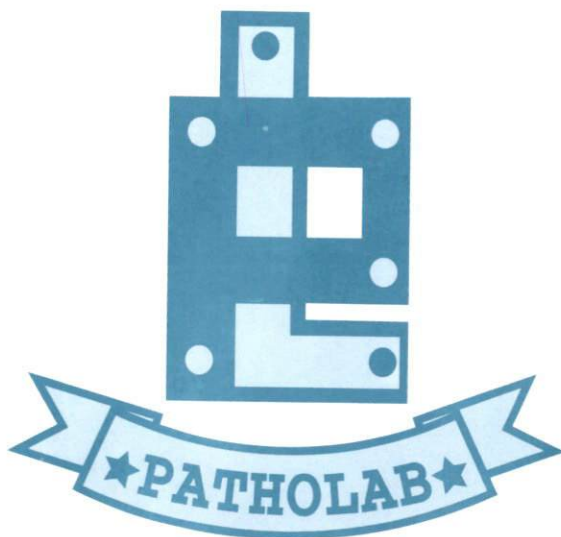

59, Bd. Rahal El Meskini 3^e étage - Casablanca - Tél. : 05 22.54.01.93 - Fax : 05 22.44.78.02
E-Mail: patholab6@hotmail.fr / Accès google : Laboratoire Patholab Casablanca

05 22.44.78.02 : التلصق 05 22.54.01.93 : الهاتف - Tél. : 05 22.54.01.93 - Fax : 05 22.44.78.02
59, Bd. Rahal El Meskini 3^e étage - Casablanca - E-Mail: patholab6@hotmail.fr

Le laboratoire peut récupérer vos prélèvements sur place

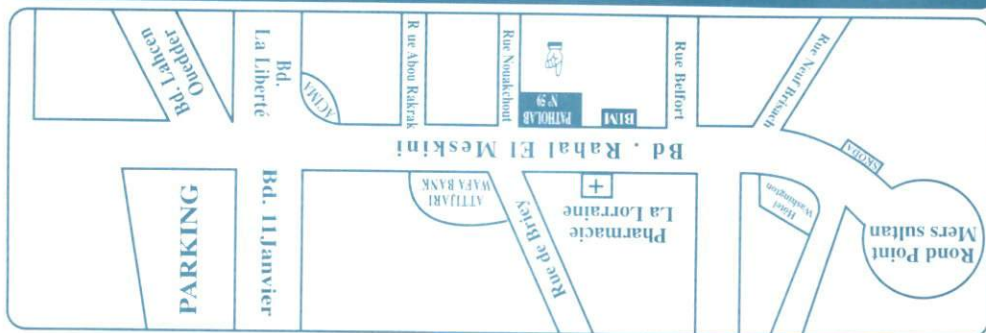

Supplément de l'Université Claude Bernard de Lyon - France

Sr. Maryam Elkaroui

Laboratoire de pathologie ★ Pathology Center





Laboratoire de pathologie ★ Pathology Center

Dr. Meryem Cherkaoui

Annexée de l'Université Claude Bernard de Lyon - France

26H 1540 N M / 2

Demande d'Examen anatomo - cytopathologique

Nom & Prénom :

F. ALAMIZHAR

Age : 1963

Examen demandé par le Dr.

Dr. BENKIRANE MED JALIL
HEPATO GASTRO ENTEROLOGUE
13, Bd Ain Taoujtate - Bourgoinge
Casablanca
Tél : 05 22 27 03 53

Nature du prélèvement :

11 Dno +
4 autre + fard

Renseignements cliniques / antécédents :

voir Cpt res su.

Ileg

Nom



Cachet et Signature :

59, Bd Rahal El Meskini 3^e étage Casablanca

Tél : 05 22 54 01 93 Fax : 05 22 44 78 02

Email : patholab6@hotmail.fr

BILAN ENDOCRINIEN

27/11/2018

TSH

(Electrochimiluminescence ECLIA sur COBAS 6000)

2,44 mUI/L (0,27-4,20)

2,33

Valeurs de référence selon diagnostic -roche :

Adultes : 0.27 à 4.2 mUI/L

Enfants :

0j à 6j : 0.70 à 15.2 mUI/L

6j à 3 mois : 0.72 à 11.0 mUI/L

3 à 12 mois : 0.73 à 8.35 mUI/L

1 à 6ans : 0.70 à 5.97 mUI/L

6 à 11ans : 0.60 à 4.84 mUI/L

11 à 20 ans : 0.51 à 4.30 mUI/L

Femmes enceintes : < 2 mUI/L

NB : La TSH s'abaisse au cours des 3 premiers mois de grossesse.

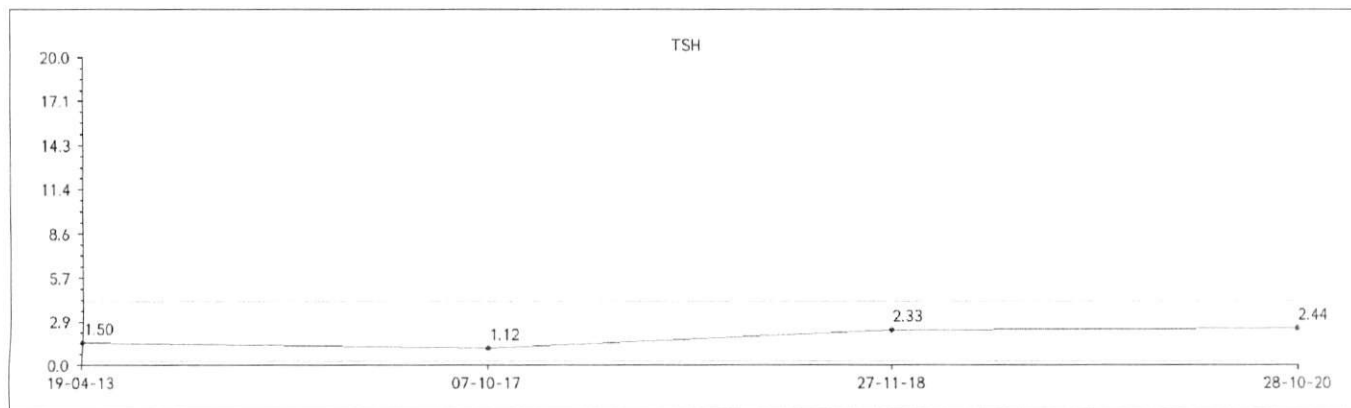

MARQUEURS TUMORAUX

ACE

(ECLIA)

2,26 ng/mL (<10,00)

Domaine de référence COBAS 6000:

Non fumeurs : < 5 ng/mL

Fumeurs : < 10 ng/mL

CA 19.9

(ECLIA)

1,15 UI/mL (<39,00)

(RC) : Résultat contrôlé

Validation biologique par : Le Dr M. JENANE Dr K. OUAZZANI

Le Dr M. BEZZARI



Dossier n° 2010283009 de Mme Zhor ALAMI

8 / 8

Protéines Spécifiques

19/04/2013

Protéine C-Réactive

1,7 mg/L (<5,0)

1,4

(Test immunoturbidimétrique sur particules de latex)

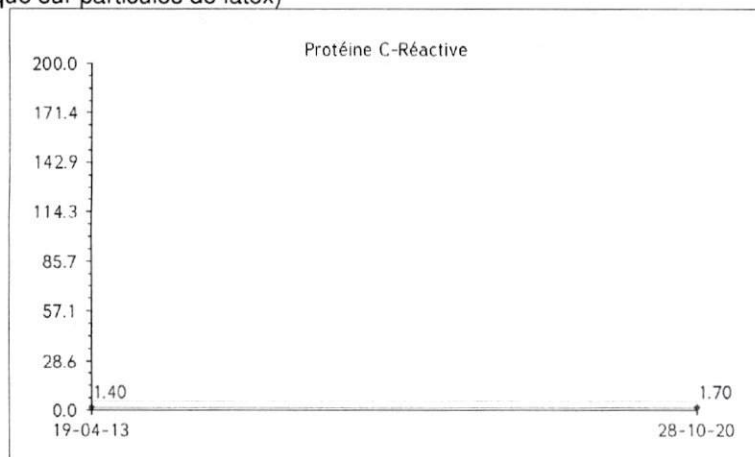

Vitamines

27/02/2020

25-OH-Vitamine D (D2+D3)

33,13 ng/mL (30,00-100,00)

20,96

Domaine de référence Cobas6000 :

< 10 ng/ml	:	Carence
Entre 10 et 30 ng/ml	:	Déficit
Entre 30 et 100 ng/ml	:	Normal
> 100 ng/ml	:	Toxique

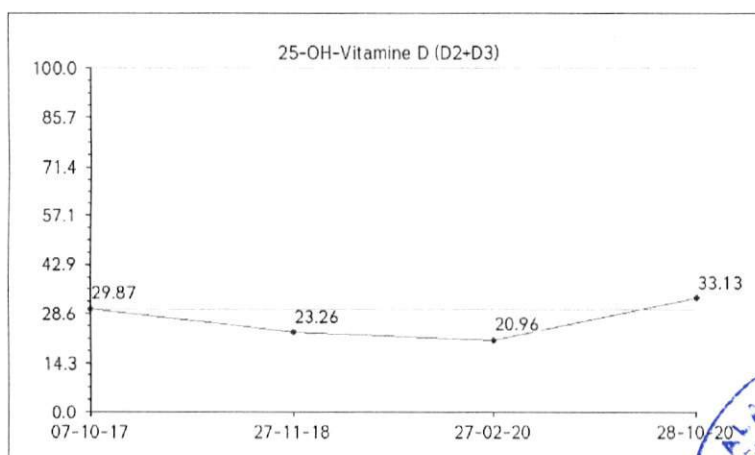

Dossier n° 2010283009 de Mme Zhor ALAMI



Phosphatase alcaline (PAL)

(Dosage enzymatique)

54 U/L

(35-104)

27/11/2018

59

Domaine de référence pour les adultes :

Hommes de 20 à 60 ans	:	40 à 129 UI/L
Femmes de 17 à 60 ans	:	35 à 104 UI/L

Domaine de référence pour les enfants :

< 1 jour	:	< 250 UI/L
de 2j à 5 jours	:	< 231 UI/L
de 6j à 6 mois	:	< 449 UI/L
de 7 mois à 1 an	:	< 462 UI/L
de 1 à 3 ans	:	< 281 UI/L
de 4 à 6 ans	:	< 269 UI/L
de 7 à 12 ans	:	< 300 UI/L
de 13 à 17 ans filles	:	< 187 UI/L
de 13 à 17 ans garçons	:	< 390 UI/L

Gamma glutamyl-transferase (GGT)

(RC)

9 U/L

(8-50)

27/02/2020

8

(Test colorimétrique enzymatique)

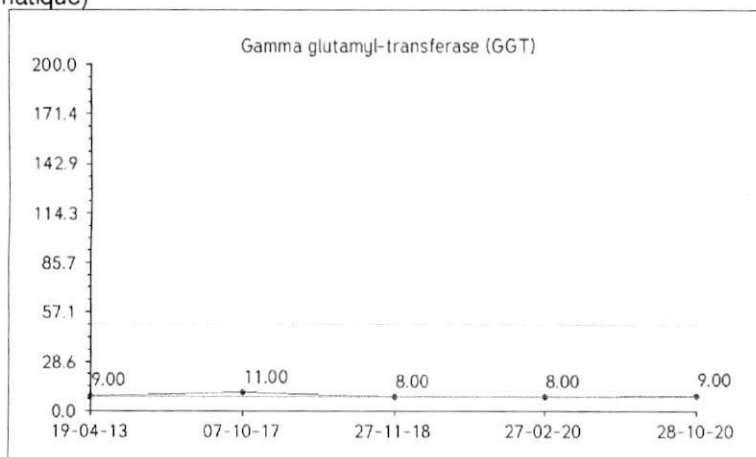

Bilirubine totale

3,0 mg/L

(<12,0)

4,0

Bilirubine conjuguée (directe)

5,1 µmol/L

(<20,5)

6,8

(Diazoréaction)

1,0 mg/L

(<3,0)

1,0

Bilirubine libre (indirecte)

1,7 µmol/L

(<5,1)

1,7

(calculée)

2,0 mg/L

3,0

3,4 µmol/L

5,1

Domaine de référence pour les nouveau-nés :

24 heures	< 80 mg/L
48 heures	< 130 mg/L
84 heures	< 170 mg/L

Domaine de référence pour les Enfants :

> 1 mois	< 10 mg/L
----------	-----------



27/11/2018

Dossier n° 2010283009 de Mme Zhor ALAMI

Enzymologie

27/02/2020

Transaminases GOT (ASAT)

(Dosage enzymatique)

15 U/L

(0-32)

13

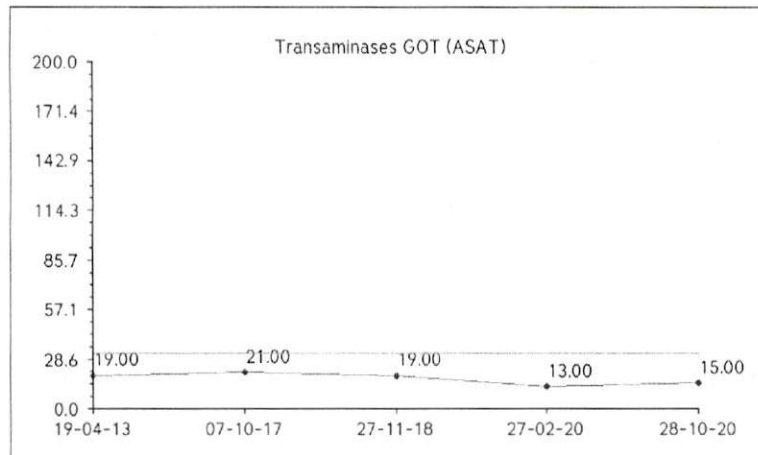

27/02/2020

Transaminases GPT (ALAT)

(Dosage enzymatique)

11 U/L

(0-33)

11

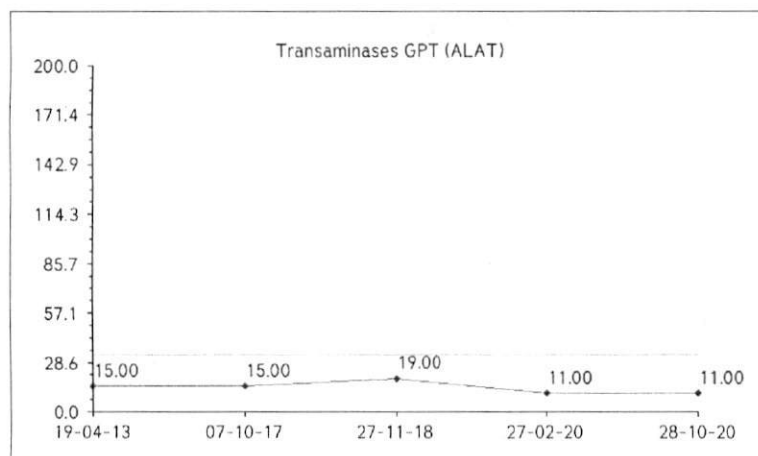

Dossier n° 2010283009 de Mme Zhor ALAMI

5 / 8

Métabolisme des protides

Urée

(TEST CINETIQUE.)

0,24 g/l

4,00 mmol

(0,15-0,50)

(2,50-8,34)

27/02/2020

0,22

3,67

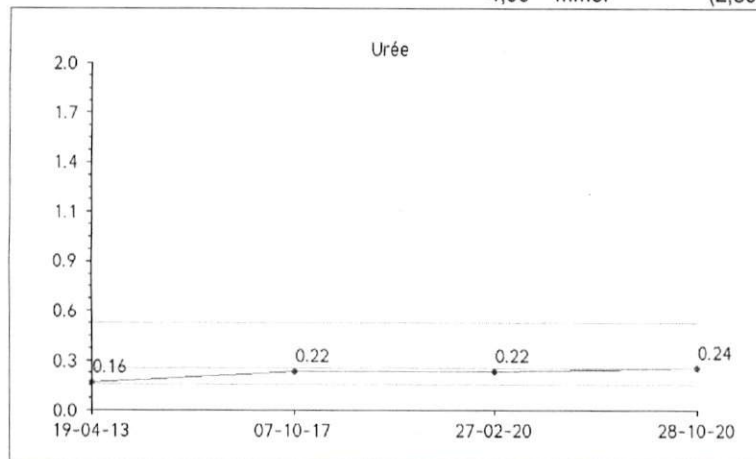

Créatinine

(Dosage colorimétrique cinétique)

5,0 mg/L

44,3 umol/l

(3,0-12,0)

(26,6-106,2)

27/02/2020

5,0

44,3

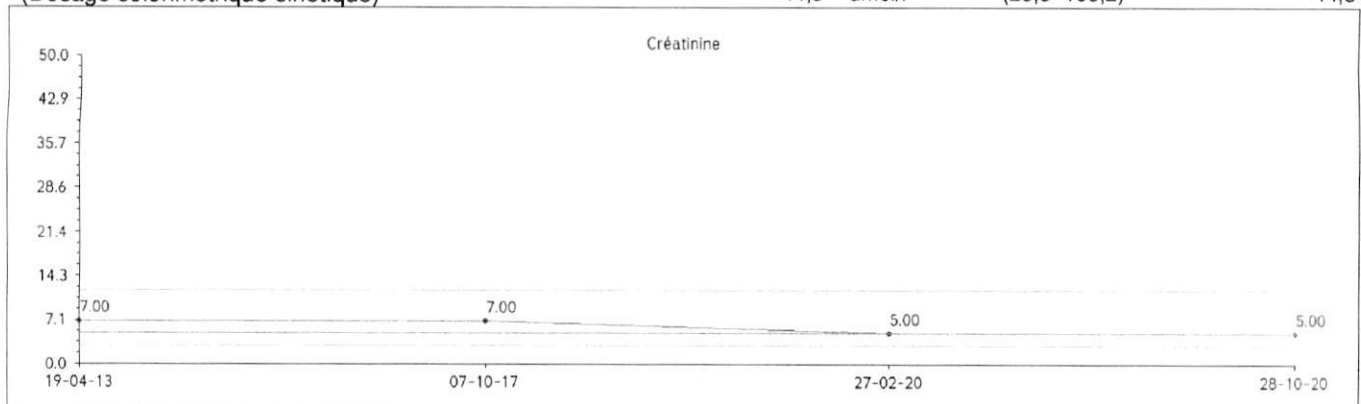

Dossier n° 2010283009 de Mme Zhor ALAMI

4 / 8

BIOCHIMIE

27/02/2020

Ferritine
(ECLIA)

38,0 ng/ml (13,0–150,0)

48,0

Domaine de référence pour les adultes :

Hommes de 20 à 60 ans : 30 à 400 ng/ml
Femmes de 17 à 60 ans : 13 à 150 ng/ml

Domaine de référence pour les enfants :

< 1 an : de 12 à 327 ng/ml
de 1 à 3 ans : de 6 à 67 ng/ml
de 4 à 6 ans : de 4 à 67 ng/ml
de 7 à 12 ans filles : de 7 à 84 ng/ml
de 7 à 12 ans garçons : de 14 à 124 ng/ml
de 13 à 17 ans filles : de 13 à 68 ng/ml
de 13 à 17 ans garçons : de 14 à 152 ng/ml

Ionogramme Sanguin (NA-K-CL-CA-PT-RA)

Electrode sélective d'ions diluée (indirecte) COBAS6000

Sodium	138,0 mmol/L	(135,0–145,0)
Potassium	4,15 mmol/L	(3,60–5,20)
Chlore	105,0 mmol/L	(96,0–108,0)
Calcium	88,9 mg/l	(84,0–102,0)
Protides Totaux	67,00 g/l	(60,00–87,00)
Réserve alcaline	24,0 mmol/L	(20,0–32,0)



Dossier n° 2010283009 de Mme Zhor ALAMI

3 / 8

HEMOSTASE

Taux de Prothrombine

27/02/2020

<u>Temps de Quick Témoin:</u>	11,3 sec.	11,0
Temps de Quick Patient(TPs):	11,9 sec.	11,0
Taux de Prothrombine(TP%):	90 % (70-100)	100
INR :	1,05	1,00
(Réfraction optique)		

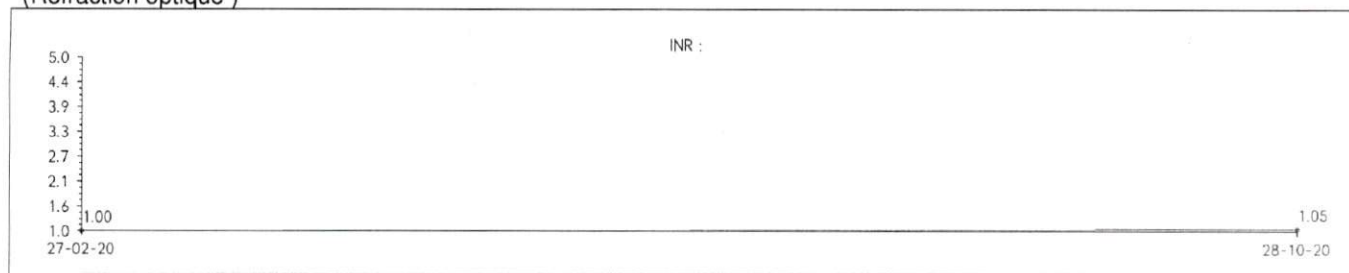

En cas de traitement par AVK (Sintron, Marcoumar, x), les INR cibles selon la pathologie sont :

Le TVP et Embolie pulmonaire : 2 -5

Syndrome Antiphospholipide : 3 -5

Valves Cardiaques : 3 -5

Thrombophilie congénitale symptomatique : 2 -5

Commentaire: En cas de surdosage, se référer à la synthèse de l'HAS publiée en avril 2008

Temps de Céphaline Activée

Nature de prélèvement : Plasma citraté .

27/02/2020

<u>Temps de TCK témoin:</u>	25,0 sec.	25,0
TCK Temps patient:	29 sec	25
TCK Ratio patient/témoin:	1,16 (<1,20)	1,00



Dossier n° 2010283009 de Mme Zhor ALAMI

2 / 8



Dossier N° : **2010283009** Patient N° : **1304193024**
 Résultats de : **Mme Zhor ALAMI**
 Né(e) le : **20/08/1963 - 57 ans**
 N° CIN :
 RES ANASS RUE IBN HABIB BD YAAKOUB MANSOUR
 20000 CASABLANCA

0.00

**Monsieur le Dr Mohammed Jalil
 BENKIRANE**
(Hépto-Gastro-Entérologue)
 Diplômé de la Faculté de Paris
 13, Boulevard Ain Taoujtate
 20000 CASABLANCA

Edition du : 30-10-2020 à 09:54
 Dossier enregistré le 28-10-2020 07:55 par BEN

Prélèvement du 28/10/2020 à (heure non communiquée) par FIC

< Compte-rendu complet validé techniquement par : TAI >

Cher confrère, nous vous remercions de votre confiance, et nous vous transmettons les résultats de votre patient.

HEMATOCYTOLOGIE

HEMOGRAMME

			27/02/2020
Leucocytes :	9,170	10 ³ /mm ³ (3,900-10,200)	6,920
Hématies :	4,460	10 ⁶ /mm ³ (3,900-5,200)	4,390
Hémoglobine :	13,90	g/dL (12,00-15,60)	13,40
Hématocrite :	41,9	% (35,5-45,5)	41,1
VGM :	93,9	fL (80,0-99,0)	93,6
TCMH :	31,2	pg (27,0-33,5)	30,5
CCMH :	33,2	g/dL (31,5-36,0)	32,6
RDW :	13,1	% (0,0-18,5)	13,2

Formule Leucocytaire:

Neutrophiles :	59,6	%	51,6
	5 465	/mm ³ (1 400-7 700)	3 571
Eosinophiles :	3,4	%	3,6
	312	/mm ³ (20-580)	249
Basophiles :	0,5	%	0,6
	46	/mm ³ (0-110)	42
Lymphocytes :	29,8	%	37,0
	2 733	/mm ³ (1 000-4 800)	2 560
Monocytes :	6,7	%	7,2
	614	/mm ³ (150-1 000)	498
Plaquettes:	248	10 ³ /mm ³ (150-450)	221

Dossier n° 2010283009 - Mme Zhor ALAMI





URGENT

REÇU PATIENT

!! A CONSERVER POUR LE RETRAIT DE VOS RESULTATS !!

Demande N° : **2010283009**

Date du prélèvement : 28/10/2020 à 07:55

Numéro Patient : 1304193024

Total facturé au patient : 2917.62 Dhs

Total Payé : 1400.00Dhs

Total facturé au correspondant : 0.00Dhs

Total Payé : 0.00Dhs

Reste à payer *:

1517.62 Dhs

* Solde à payer par le patient concernant son dernier dossier.
Veuillez consulter vos impayés antérieurs (tableau ci-dessous, s'il y a lieu) et de les acquitter à la caisse dès que possible. Merci de votre compréhension.

Status du dossier : 12: Pas de paiement / NE PAS IMPRIMER !

Analyses : Iono(NA-K-CL-CA-RA-PT), NFS+PLQ, ASAT (transaminase TGO), ALAT (transaminase TGP), Gamma G.T., Phosphatase alcaline, Bilirubine totale+libre+conjuguée, TP(Quick, Protrombine), TCK, TSH, Ferritine, Vitamine D 25-OH (D2+D3), CRP, Urée, Créatinine, ACE, CA 19.9, Status Administratif du dossier

Demande saisie par : BEN

Résultats de:

Mme Zhor ALAMI (-15.00%)

Monsieur le Dr Mohammed Jalil BENKIRANE
(Hépto-Gastro-Entérologue)

IMPORTANT

> Si vous soldez votre facture dès la saisie du dossier vous aurez accès à vos partiel et à la Consultation des résultats par internet ou par Mail.

Laboratoire Casalab Palmier du Docteur M. Bezzari

50, rue Al mortada Palmier - Casablanca www.casalabpalmier.com

Tél : 0522 98 83 83 - Fax : 0522 236 729 Urgence : 0678 737371

Conditions générales extrait du règlement intérieur

> Le laboratoire est ouvert 24h/24 et 7j/7. Le service administratif est ouvert de 8h00 à 18h00 en semaine et de 8h00 à 13h00 le samedi.
> Pour les prélèvements à domicile veuillez appeler le laboratoire au 0522 988 383, ils sont réalisés le matin à partir de 7h00 avec prise de rendez-vous au plus tard la veille avant 15h00.

> Les comptes rendu des résultats des examens (hors PCR covid) sont disponibles :

entre 8h00 et 19h00 durant la semaine

et de 8h00 à 13h00 le samedi. Sauf urgence.

Pour les Résultats PCR covid-19 Contacter le numéro : 0641 25 29 50

> Tout retrait de résultats ou prélèvements non urgent en dehors des heures pourrait entraîner des frais supplémentaires.

> Le délai du rendu des résultats des analyses est approximatif. Pour les analyses standards il faut compter entre 2 et 4h. Pour les analyses de bactériologie entre 2 et 5 jours. Pour les analyses spéciales sous traitées à l'étranger = ou > 10 jours.

> Les résultats peuvent être envoyés par Email sous condition de règlement complet de la facture.

> Les patients couverts par une mutuelle ou assurance conventionnée avec le laboratoire, sont priés de se présenter à l'accueil avec leurs prises en charges valides. La partie exclue de la prise en charge (Ticket Modérateur) pourrait être réclamée au patient.

> Les pourboires sont **INTERDITS**.

> Les patients qui viennent pour un prélèvement sont invités à prendre un ticket à l'entrée afin de respecter l'ordre de passage à l'accueil afin que l'organisation soit la plus fluide que possible.

> Le présent reçu devra être présenté à l'accueil afin de pouvoir récupérer vos résultats, à défaut il ne pourra y avoir de contestation.

> Toutes les réclamations éventuelles seront faites directement auprès du responsable de l'accueil, ou par téléphone au 0678737371 ou par Email : accueil.casalab@gmail.com



FACTURE N° 2010283009
LABORATOIRE CASALAB PALMIER

Casablanca le 28-10-2020

INPE : 093002574

Mme Zhor ALAMI

Demande N° 2010283009

Date d'examen : 28/10/2020

Récapitulatif des analyses

CN	Analyse	Val	Clefs
PSA-A	Prise de sang Adulte	E25	E
0103	Bilirubine (Totale Directe et Indirecte)	B70	B
0120	Ionogramme complet	B160	B
0154	Ferritine	B250	B
0163	TSH	B250	B
0216	Numération Formule (Globules rouges/Blancs/plaquettes)	B80	B
0359	Marqueur Tumoral :antigène carcino embryonnaire : ACE	B250	B
0364	Marqueur Tumoral : Ca 19-9	B400	B
0370	C R P (Protéine C réactive)	B100	B
0439	Vitamine D	B450	B
	Phosphatase alcaline	B50	B
	TCK	B40	B
	TP(Quick, Protrombine)	B40	B
0111	Créatinine	B30	B
0135	Urée	B30	B
0141	Gamma glutamyl transférase (GGT)	B50	B
0146	Transaminases O (TGO)	B50	B
0147	Transaminases P (TGP)	B50	B

Total des B : 2350

Arrêtée la présente facture à la somme de : * **3432.50 DH** *
trois mille quatre cent trente-deux dirhams cinquante centimes



C

Spécialiste en Hépatogastro-entérologie
Diplômé à l'hôpital de Poissy
Ancien : conventionnelle
Diplôme
Diplôme
Diplôme
Membre de la Société Française d'hépatogastro-entérologie



اختصاصي في أمراض الكبد والجهاز الهضمي والبواسير
مجاز بكلية الطب بباريس
ملحق سابق بمستشفيات باريس
مجاز الكشف بالمنظار
مجاز الكشف بالتفزة
مجاز في وقاية وعلاج أمراض التغذية
عضو الجمعية الفرنسية للجهاز الهضمي والتهاب الكبد

Casablanca, le : 27/10/2020

MME ALAMI ZHOR

- Ionogramme sanguin
- NFS Plq
- ALAT ASAT YGT
- PAL.....Bil T et Conj
- TP TCA
- TSH us
- Ferritinémie
- Vit D2/D3 (25 Hydroxo-vit D)
- CRP
- Urée Créatinine
- ACE
- CA 19.9



Dr. BENKIRANE MED JALIL
HEPATO GASTRO ENTEROLOGUE
13, BD. AIN TAOUJTATE - CASA

13, Bd Ain Taoujtate (en face clinique Badr) Rés Iliass Appt N° 3, 2ème Étage - Quartier Bourgogne

Casablanca - Anfa - Tél : 05 22 27 03 53

13 شارع عين ثوجطات مقابل مصحة بدر إقامة إلياس، شقة رقم 3 الطابق الثاني - حي بوركون

الدار البيضاء - أنفا - الهاتف 05 22 27 03 53

E-mail : faxcabinetbenkirane@gmail.com

Clinique BADR

CLINIQUE BADR

Urgence 24/24

مصحة بدر

URGENCE 24/24

F A C T U R E

N° : 202004916 / 2020 du 03/11/2020

Nom patient **ALAMI ZHOR**
PAYANT

Entrée 03/11/2020
Sortie 03/11/2020

Désignation des prestations	Nombre	Lettre Clé	Prix Unitaire	Montant
SALLE OPERATION	1.00	COLO+FIBRO	3 300.00	3 300.00
ECG	1.00		200.00	200.00
			<i>Sous-Total</i>	3 500.00
Total Clinique				3 500.00

DR. BENKIRANE MED JALIL (gastrologie)	1.00		500.00	500.00
			<i>Sous-Total</i>	500.00
MATERIEL	1.00	PINCE	120.00	120.00
			<i>Sous-Total</i>	120.00
Total Autres prestations				620.00

Arrêtée la présente facture à la somme de :	Total	4 120.00
QUATRE MILLE CENT VINGT DIRHAMS		

CLINIQUE BADR
35 Rue Alloussi Bourgogne
Tél : 05 22 49 28 00 - 05 22 49 23 80/81/82/83/84/85 - Fax : 05 22 49 23 86 - I.F. 1002301- PATENTE N°35600682
R.C N° 76809 - T.V.A N° 817425 - C.N.S.S. N° 2571538 - CAPITAL : 5.850.000.00 DH RMCE Agence Angle Zerkouni El Hank - RIB 011.780.0000.48.210.00.60113.03
ICE : 001529932000062

ICE : 001529932000062

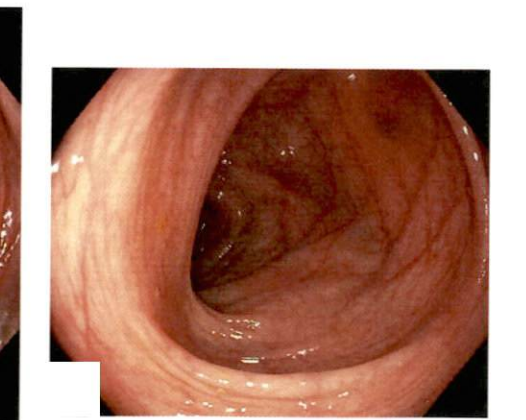
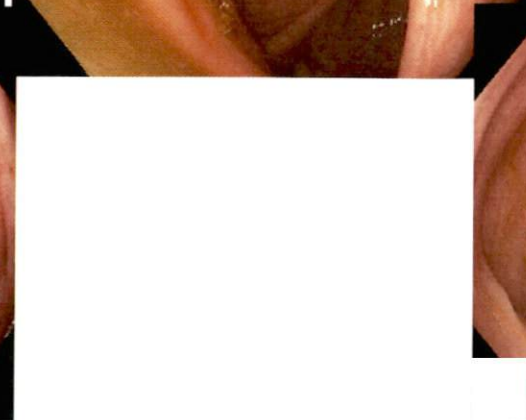
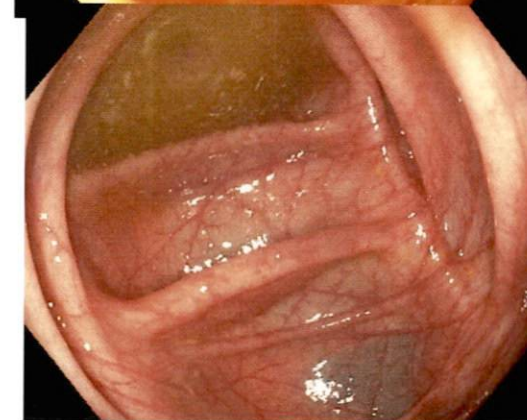
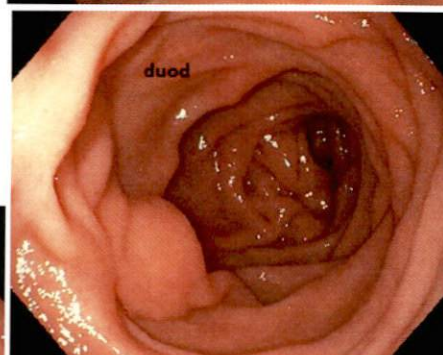
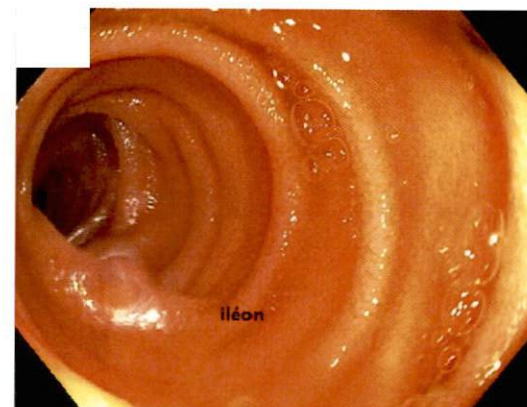
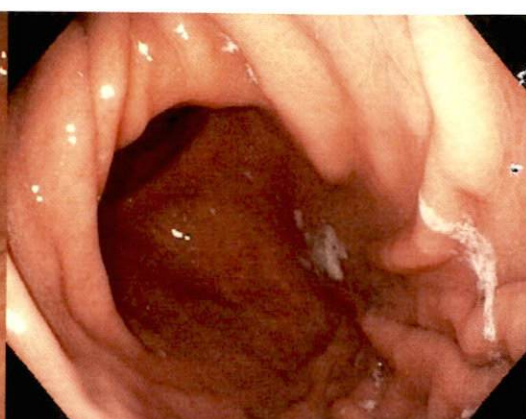
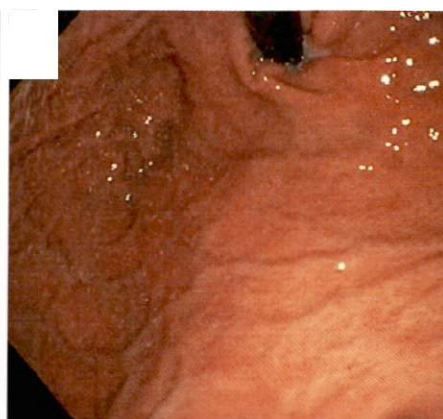

MME ALAMI ZHOR
DR BENKIRANE
DR ELAOUACHI
FIBROSCOPIE--COLOSCOPIE
CL BADR
03/11/2020

ENDOSCOPIE DIGESTIVE BASSE

COLOSCOPIE

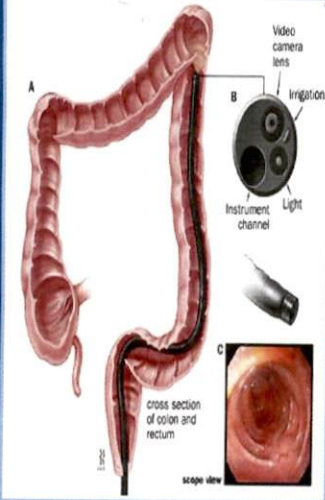

Docteur M. J BENKIRANE

Spécialiste en Hépatogastro
Entérologie

Diplômé de la faculté de médecine de
Paris

Ancien attaché au CHU Bichat (Paris)
et à l'hôpital de Poissy

Diplômé en endoscopie digestive et
interventionnelle

Diplômé en échographie digestive

Diplômé en nutrition

Membre de la société française de
Gastro Entérologie

13, Bd Ain Taoujtate
(en face clinique Badr)
Rés Hliss Appt N° 3, 2^{ème} Etage –
Quartier Bourgogne - Anfa
Casablanca

13 شارع عين توجطات
إقامة إلباس شقة رقم 3 الطابق الثاني -
الدار البيضاء
05 22 27 03 53

Casablanca le : 03/11/20

Nom et Prénom: Mme ALAMI ZHOR

Appareil : VIDEO OLYMPUS CV-190. CF-HQ 190L

Indication : douleur abdominale, amaigrissement

** Examen réalisé à la clinique BADR sous sédation (Propofol).

Anesthésiste : Dr ELAOUACHI

La préparation est correcte.

Progression jusqu'à l'iléon terminal et au bas fond cæcal qui sont normaux.

Colon droit : L'exploration du colon droit est normale

Colon transverse : L'exploration du colon transverse est normale.

Colon gauche : L'angle gauche et le colon descendant ne présentent pas d'anomalie muqueuse.

Sigmoïde : Le sigmoïde est exempt de toute diverticulose.

Le rectum : Le rectum et la charnière recto sigmoïdienne sont normaux

CONCLUSION

Iléo coloscopie normale.

Dr. BENKIRANE MED JALIL
HEPATO GASTRO ENTEROLOGUE
13. Bd Ain Taoujtate - Bourgogne
Casablanca
Tél : 0524.27.03.53

COMPTE RENDU

D'UNE ENDOSCOPIE DIGESTIVE HAUTE

Casablanca le : 03/11/20

Nom et Prénom: Mme ALAMI ZHOR

Appareil : VIDEO OLYMPUS. GIF-H CV190

Indication : épigastralgie, amaigrissement

**** Examen réalisé à la clinique BADR sous sédation (Propofol).**

Anesthésiste : Dr ELAOUACHI

Oesophage : L'introduction du fibroscope a été réalisée sous contrôle de la vue, elle est aisée ; le corps de l'oesophage est normal, la muqueuse oesophagienne est intacte ; le cardia anatomique est en place bien continent et situé à 38cm des arcades dentaires.

Estomac :

+ Le fundus : Présence d'un lac muqueux claire, Les faces de l'estomac sont normales ; les angles ne sont pas déplacés ; La muqueuse fundique est érythémateuse (biopsies) et la retro vision ne trouve pas d'anomalie de la région sous cardiale.

+ L'antré : La muqueuse antrale est érythémateuse (biopsies)

+ Le pylore : Centré bien franchi.

+ le bulbe : Muqueuse et paroi sont dépourvues de toute irrégularité jusqu'au Genius supérieurs.

Le duodénum : La muqueuse duodénale est normale.....biopsies

CONCLUSION

Muqueuse fundique érythémateuse.

Muqueuse antrale érythémateuse.

Biopsies duodénale systématiques.

Dr. BENKIRANE MED JALIL
HEPATO GASTROENTEROLOGUE
13, Bd Ain Taoujate - Bourgogne
Casablanca
tél : 0522.27.03.53

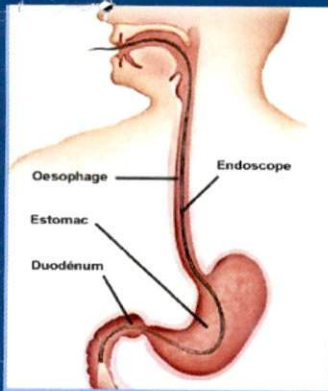

Docteur M. J BENKIRANE

Spécialiste en Hépatogastro
Entérologie

Diplômé de la faculté de médecine de
Paris

Ancien attaché au CHU Bichat (Paris)
et à l'hôpital de Poissy

Diplômé en endoscopie digestive et
interventionnelle

Diplômé en échographie digestive

Diplômé en nutrition

Membre de la société française de
Gastro Entérologie

13, Bd Ain Taoujate

Rés Iliass Appt N° 3, 2^{ème} Etage -
Quartier Bourgogne - Anfa
Casablanca

05 22 27 03 53