

RECOMMANDATIONS IMPORTANTES A LIRE POUR ACTIVER LES REMBOURSEMENTS ET EVITER LES REJETS

Conditions générales :

- Le cadre réservé à l'adhérent doit être dûment renseigné.
- Le cadre réservé au médecin doit être renseigné par le praticien lui-même notamment la nature de la maladie.
- La validité de la feuille de soins est limitée à 3 mois à compter de la première consultation.
- L'entente préalable est exigée pour toute hospitalisation médicale, chirurgicale, soins dentaires spéciaux, extractions multiples, parodontie orthodontie, prothèses dentaires, prothèses auditives ou orthopédiques ainsi que pour tous les actes effectués en série.
- En cas d'accident, une déclaration précisant les causes et circonstances de l'accident est à joindre à la feuille de soins.

Pharmacie :

- Les vignettes des médicaments doivent être obligatoirement jointes aux ordonnances.
- Pour les médicaments sans vignettes une facture de la pharmacie doit être jointe.

Radiologie et Biologie :

- La facture ainsi qu'une copie des résultats des analyses ou du compte rendu (sous pli confidentiel) doivent être jointes à l'ordonnance médicale pour toute demande de remboursement.
- Un pli confidentiel du médecin prescripteur des analyses ou radios peut être demandé par le médecin conseil de la mutuelle.

Optique :

- L'ordonnance du médecin prescripteur et la facture de l'opticien sont à joindre à la feuille de soins.

Rééducation :

- L'entente préalable renseignée par le médecin prescripteur est exigée avant le début des séances de rééducations.
- Pour le remboursement, la facture et le calendrier des séances effectuées sont à joindre à la feuille de soins.

Dentaire :

- En cas de prothèses ou de traitement canaux, l'accord préalable renseigné sur la feuille de soins est obligatoire avant le début de traitement.
- La facture doit être jointe à la feuille de soins pour toute demande de remboursement.
- La radio-après soins est obligatoire en cas de prothèses ou de traitement canaux.

Maladie et Affection Longue Durée ALD et ALC :

- La déclaration de maladie chronique doit être renseignée par le médecin prescripteur et renouvelée tous les 6 mois.

Adresses Mails utiles

- Réclamation : contact@mupras.com
- Prise en charge : pec@mupras.com
- Adhésion et changement de statut : adhesion@mupras.com

La MUPRAS garantit le respect de la loi n° 09-08 relative à la protection des personnes physiques à l'égard du traitement des données à caractère personnel.

MUPRAS : Centre Allal Ben Abdellah - 6ème Etage Angle Rue Mohamed Fakir et Rue Allal Ben Abdellah - Quartier de l'Horloge Casablanca 20000 - Tél. : 05 22 20 45 45 (L.G.) - Fax : 05 22 22 78 18 - www.mupras.com



Déclaration de Maladie

N° W19-536972

53894

☒ Maladie

☐ Dentaire

☐ Optique

☐ Autres

Cadre réservé à l'adhérent (e)

Matricule :

8665

Société :

RAM

☒ Actif

☐ Pensionné(e)

☐ Autre :

Nom & Prénom :

SEMMAMI

Hicham

Date de naissance :

18/03/70

Adresse :

F8 Rue Pasquier Bo1 Abdelmoumen (MA)

Tél. :

0661177239

Total des frais engagés :

401,40M

Dhs

Cadre réservé au Médecin

Dr. A. EL KIFANI
CARDIOLOGUE
82, Rue Soumaya - Casablanca
Tél: 0522.98.72.37 / 0661.18.75.82
ICE: 001748483000083

Cachet du médecin :

Date de consultation :

25/11, 2020

Nom et prénom du malade :

GHATNADIANE Yvonne

Lien de parenté :

☐ Lui-même

☒ Conjoint

☐ Enfant

Nature de la maladie :

Palpitations / D.D

En cas d'accident préciser les causes et circonstances :

Dans le cas où la maladie aurait un caractère confidentiel, communiquer les renseignements sous pli confidentiel à l'attention du médecin conseil de la Mutuelle.

J'atteste sur l'honneur l'exactitude des renseignements portés sur la présente déclaration. Je déclare avoir pris connaissance de la clause relative à la protection des données personnelles.

Fait à :

CASA

Le :

25/11/20

Signature de l'adhérent(e) :

[Signature]

MUPRAS
ACCUSE

RELEVÉ DES FRAIS ET HONORAIRES

Dates des Actes	Natures des Actes	Nombre et Coefficient	Montant détaillé des Honoraires	Cachet et signature du Médecin attestant le Paiement des Actes
25 11 2020	ECG	1	30000	INP : 091056795 Dr. A. EL KIFANI CARDIOLOGUE 82, Rue Soumaya - Casablanca Tél: 0522 38 72 31 / 0661 38 75 82 ICE: 001748483000083

EXECUTION DES ORDONNANCES

Cachet du Pharmacien ou du Fournisseur	Date	Montant de la Facture
Dr. BELLEMLIH Houra 21, Bd Abi Houraira, Tél: 0522 38 33 75		

ANALYSES - RADIOGRAPHIES

Cachet et signature du Laboratoire et du Radiologue	Date	Désignation des Coefficients	Montant des Honoraires

AUXILIAIRES MEDICAUX

Cachet et signature du Particien	Date des Soins	Nombre				Montant détaillé des Honoraires
		A M	P C	I M	I V	

RELEVÉ DES FRAIS ET HONORAIRES

Le praticien est prié de préciser la dent traitée, l'acte pratiqué en indiquant la nature des soins.

Important :

Veuillez joindre les radiographies en cas de prothèses ou de traitement canaux, ainsi que le bilan de l'ODF.

SOINS DENTAIRES	Dents Traitées	Nature des Soins	Coefficient	INP : [] [] [] [] [] [] [] [] [] []														
				COEFFICIENT DES TRAVAUX []														
				MONTANTS DES SOINS []														
				DEBUT D'EXECUTION []														
				FIN D'EXECUTION []														
O.D.F PROTHESES DENTAIRES	DETERMINATION DU COEFFICIENT MASTICATOIRE																	
	<table> <tr> <td colspan="2">H</td> </tr> <tr> <td>25533412</td> <td>21433552</td> </tr> <tr> <td>00000000</td> <td>00000000</td> </tr> <tr> <td>D</td> <td>G</td> </tr> <tr> <td>00000000</td> <td>00000000</td> </tr> <tr> <td>35533411</td> <td>11433553</td> </tr> <tr> <td colspan="2">B</td> </tr> </table>			H		25533412	21433552	00000000	00000000	D	G	00000000	00000000	35533411	11433553	B		COEFFICIENT DES TRAVAUX []
	H																	
	25533412	21433552																
	00000000	00000000																
	D	G																
	00000000	00000000																
	35533411	11433553																
	B																	
	[Création, remont, adjonction]			MONTANTS DES SOINS []														
	Fonctionnel, Thérapeutique, nécessaire à la profession																	
			DATE DU DEVIS []															
			DATE DE L'EXECUTION []															

VISA ET CACHET DU PRATICIEN ATTESTANT LE DEVIS

VISA ET CACHET DU PRATICIEN ATTESTANT L'EXECUTION

Docteur Ahmed EL KIFANI

Diplômé de la Faculté de Médecine de Limoges
Ancien Assistant des Hôpitaux de FRANCE
**SPECIALISTE DES MALADIES DU COEUR
ET DES VAISSEAUX**



82, Rue Soumaya Angle Bd . Abdelmoumen
(Immeuble RENAULT) Casablanca

☎: 05 22 98 72 37 / 05 22 25 26 19

الدكتور أحمد الكيفاني

إختصاصي في أمراض القلب و الدورة الدموية
خريج كلية الطب بليموج

82، زنقة سمية - شارع عبد المومن
(عمارة رونو) - الدار البيضاء

☎: 05 22 98 72 37 / 05 22 25 26 19

Sur Rendez-vous

بالموعد

Casablanca, le 25/11/2020 في الدار البيضاء

Mr GHAMMAD Imane

$50,70 \times 2 = 101,40 DH$

Cardesiel 2,5mg (APR)

2 qx 2/8

01 mois

Pharmacie AB EL HOURAIRA
Dr. BELLEMLIH Houda
21, Bd Abi Houraira, "E"
CASABLANCA
Tél: 0522 38 33 75

Total 101,40 DH

Dr. A. EL KIFANI
CARDIOLOGUE
82, Rue Soumaya - Casablanca
Tél: 0522.98.72.37 / 0661.18.75.82
ICE: 001748483000083

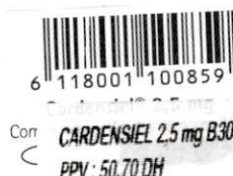

Nom: GHAMMAD IMANE
Date de naissance: 20/06/1980
Sexe: Féminin
Poids: -
Taille: -

Identifiant: GHAMMAD IMANE
Médecin: cardio DR ELKIFANI AHMED
Raison sociale:
Téléphone: 0522987237
Temps d'enregistrement: 25/11/2020 15:29:00

1/1

25 mm/s
10 mm/mV

┐ : Arrêt ┘ : Marche

HR: 88 bpm

0 sec. - 8 sec.

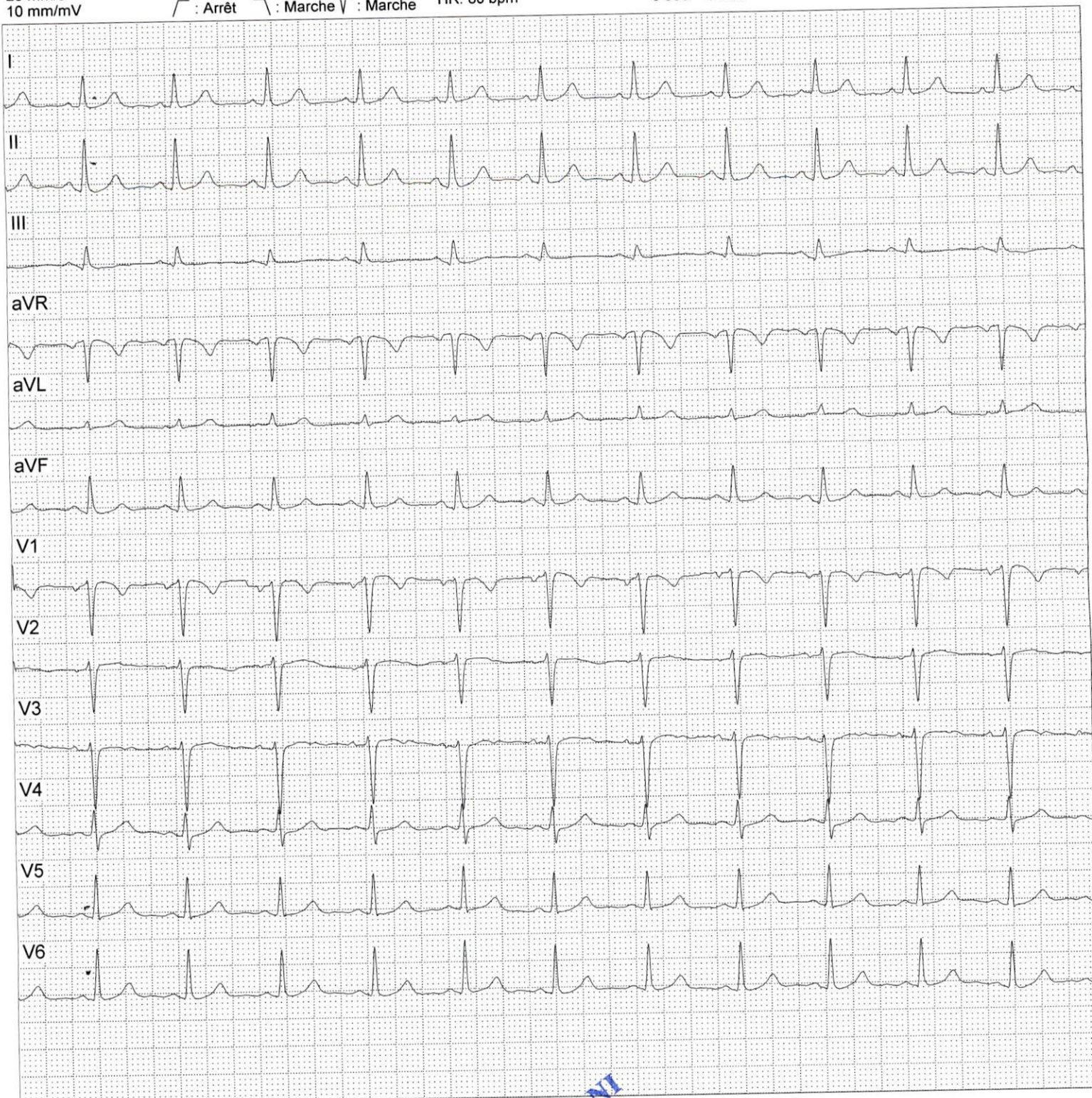

Tally on the sinus rate
R (C) as normal

DR. A. EL KIFANI
CARDIOLOGUE
82, Rue Soumaya - Casablanca
Tél: 0522.98.72.27 / 0661.18.75.82
ICE: 001748483000083

TA = $\frac{132}{83}$ mmHg