

RECOMMANDATIONS IMPORTANTES A LIRE POUR ACTIVER LES REMBOURSEMENTS ET EVITER LES REJETS

Conditions générales :

- Le cadre réservé à l'adhérent doit être dûment renseigné.
- Le cadre réservé au médecin doit être renseigné par le praticien lui-même notamment la nature de la maladie.
- La validité de la feuille de soins est limitée à 3 mois à compter de la première consultation.
- L'entente préalable est exigée pour toute hospitalisation médicale, chirurgicale, soins dentaires spéciaux, extractions multiples, parodontie orthodontie, prothèses dentaires, prothèses auditives ou orthopédiques ainsi que pour tous les actes effectués en série.
- En cas d'accident, une déclaration précisant les causes et circonstances de l'accident est à joindre à la feuille de soins.

Pharmacie :

- Les vignettes des médicaments doivent être obligatoirement jointes aux ordonnances.
- Pour les médicaments sans vignettes une facture de la pharmacie doit être jointe.

Radiologie et Biologie :

- La facture ainsi qu'une copie des résultats des analyses ou du compte rendu (sous pli confidentiel) doivent être jointes à l'ordonnance médicale pour toute demande de remboursement.
- Un pli confidentiel du médecin prescripteur des analyses ou radios peut être demandé par le médecin conseil de la mutuelle.

Optique :

- L'ordonnance du médecin prescripteur et la facture de l'opticien sont à joindre à la feuille de soins.

Rééducation :

- L'entente préalable renseignée par le médecin prescripteur est exigée avant le début des séances de rééducations.
- Pour le remboursement, la facture et le calendrier des séances effectuées sont à joindre à la feuille de soins.

Dentaire :

- En cas de prothèses ou de traitement canaux, l'accord préalable renseigné sur la feuille de soins est obligatoire avant le début de traitement.
- La facture doit être jointe à la feuille de soins pour toute demande de remboursement.
- La radio-après soins est obligatoire en cas de prothèses ou de traitement canaux.

Maladie et Affection Longue Durée ALD et ALC :

- La déclaration de maladie chronique doit être renseignée par le médecin prescripteur et renouvelée tous les 6 mois.

Adresses Mails utiles

- Réclamation : contact@mupras.com
- Prise en charge : pec@mupras.com
- Adhésion et changement de statut : adhesion@mupras.com

La MUPRAS garantit le respect de la loi n° 09-08 relative à la protection des personnes physiques à l'égard du traitement des données à caractère personnel.

MUPRAS : Centre Allal Ben Abdellah - 6ème Etage Angle Rue Mohamed Fakir et Rue Allal Ben Abdellah - Quartier de l'Horloge
Casablanca 20000 - Tél. : 05 22 20 45 45 (LG) - Fax : 05 22 22 78 18 - www.mupras.com



MUPRAS
Mutuelle de Prévoyance
& d'Actions Sociales
de Royal Air Maroc

Déclaration de Maladie

N° W21-601473

54769

☒ Maladie

☐ Dentaire

☐ Optique

☐ Autres

Cadre réservé à l'adhérent (e)

Matricule : 8895 Société :

☒ Actif ☐ Pensionné(e) ☐ Autre :

Nom & Prénom : CHELKA ABDELILAH

Date de naissance : 11/169

Adresse :

Tél. : 0661 319 357 Total des frais engagés :

Cadre réservé au Médecin Dr. BENNIS Khalid

Cachet du médecin :

HEPATO GASTRO ENTEROLOGIE
PROCTOLOGIE MEDICO CHIRURGICALE
Rue Mawla & Anne Ed Abdelmoumen
Et Ed Anouar - Casablanca
Tel 05 22 20 41 10

01 JAN 2021

Date de consultation : 04/01/21

Nom et prénom du malade : Belkha Abdelilah Age :

Lien de parenté : ☐ Lui-même ☐ Conjoint ☐ Enfant

Nature de la maladie :

En cas d'accident préciser les causes et circonstances :

Dans le cas où la maladie aurait un caractère confidentiel, communiquer les renseignements sous pli confidentiel à l'attention du médecin conseil de la Mutuelle.

J'atteste sur l'honneur l'exactitude des renseignements portés sur la présente déclaration. Je déclare avoir pris connaissance de la clause relative à la protection des données personnelles.

Fait à : Le :

Signature de l'adhérent(e) :

Autorisation CNDP N° : A-A-215/2019

Docteur BENNIS Khalid

Spécialiste en Hépatogastroentérologie
Proctologie Médicale et Chirurgicale

Diplômé de la Faculté de Médecine d'ANGERS et de PARIS

Diplôme d'Echographie Abdominale - Paris

Diplôme de Proctologie Médico-Chirurgicale - Paris (Saint Louis)

Membre de la Société Française de Colo-Proctologie

Membre de la Société Française d'Endoscopie Digestive

الدكتور بنيس خالد

اختصاصي في أمراض الجهاز الهضمي والبواسير

خريج كلية الطب بأنجي وباريس

شهادة التشخيص بالمنظار الباطني (باريس)

شهادة التشخيص في أمراض وجراحة المخرج (باريس)

عضو الجمعية الفرنسية في أمراض المخرج والمصارين

عضو الجمعية الفرنسية في الكشف بالموجات فوق الصوتية

Casablanca, le 04/01/2021

LOT: 20089 PER: 06/2025
PPV: 48,50 DH

LOT: 20063 PER: 04/2025
PPV: 48,50 DH

(S.V)

170,50

T32000 (2000)

1 - 0 - 1 - 10 (1.10)

73,50

Forlan

(S.V)

1000 1/2 200 (1000)

170,50

PHARMACIE AL-HIKMA
Mme TLEMCANI Souad
Docteur en Pharmacie
8, Rue Abou Al Aala Zahar, Quartier
des Hôpitaux, CASA - Tél: 0522 86 55 51

maphar
Z. Zénaga, Ain Sebaa, Casablanca, Maroc
FORLAX 10G SAC B20
P.P.V.: 73.50 DH
6118001181193

LOT: T09407
Exp: 04/2023

Dr. BENNIS Khalid
HEPATO GASTRO ENTEROLOGIE
PROCTOLOGIE MEDICO-CHIRURGICALE
Rés. Mawlid 4 Angle Bd. Abdelmoumen et Bd. Anoual
et Bd. Anoual - Casablanca
Tél: 05 22 86 41 16

Docteur BENNIS Khalid

Spécialiste en Hépatogastroentérologie
Proctologie Médicale et Chirurgicale

Diplômé de la Faculté de Médecine d'ANGERS et de PARIS

Diplôme d'Echographie Abdominale - Paris

Diplôme de Proctologie Médico-Chirurgicale - Paris (Saint Louis)

Membre de la Société Française de Colo-Proctologie

Membre de la Société Française d'Endoscopie Digestive

الدكتور بنيس خالد

اختصاصي في أمراض الجهاز الهضمي والبواسير

خريج كلية الطب بأنجي وباريس

شهادة التشخيص بالنظار الباطني (باريس)

شهادة التشخيص في أمراض وجراحة المخرج (باريس)

عضو الجمعية الفرنسية في أمراض المخرج والمصارين

عضو الجمعية الفرنسية في الكشف بالموجات فوق الصوتية

Casablanca, le 04/01/2021.

Chelkha Abdelhak

NFS (clap) TR. VS. CRP

urée - glyc - Amylase

chole 4 - TG - Ac - amyl -

AS AT - ALAT - GGT - ph - lc

Ferritine

TS 4 - PSA



Dr. BENNIS Khalid
HEPATO GASTRO-ENTEROLOGIE
PROCTOLOGIE MEDICALE CHIRURGICALE
Rés. Mawlid 4 Angle Bd. Abdelmoumen
et Bd. Anoual - Casablanca
Tél: 05 22 98 41 16

Docteur BENNIS Khalid

Spécialiste en Hépto-Gastroentérologie

Proctologie Médicale et Chirurgicale

Diplômé de la Faculté de Médecine d'ANGERS et de PARIS

Diplôme d'Echographie Abdominale - paris

Diplômé de Proctologie Médico-Chirurgicale - Paris (Saint Louis)

Membre de la Société Française de Colo-Proctologie

Membre de la Société Française d'Endoscopie Digestive

Casablanca, le 04/01/21

Chelkha Abdelilah

Facture = 400DH

Echo Abdominale

K 30

Dr. BENNIS Khalid
HEPATO - GASTRO - ENTEROLOGIE
PROCTOLOGIE MEDICO - CHIRURGICALE
Rés. Mawlid 4 Angle Bd. Abdelmoumen
et Bd Anoual - Casablanca
Tél 05 22 98 41 16

Résidence " AL Mawlid 4 " Angle Bd. Abdelmoumen et Bd. Anoual
2eme Etage " A24 " - CASABLANCA - Tél. : 05.22.98.41.16

DOCTEUR BENNIS KHALID

SPECIALISTE en Hépatogastroentérologie

Proctologie Médicale et Chirurgicale

Diplômé de la Faculté de Médecine d'ANGERS et de PARIS

Diplômé d'Echographie Abdominale Paris

Diplôme de Proctologie Médico-Chirurgicale Paris (St Louis)

Membre de la Société Française de Colo-Proctologie

Membre de la Société Française d'Endoscopie Digestive

ECHOGRAPHIE ABDOMINALE

04/01/2021

CHELKHA Abdelilah

Clinique

BALLONNEMENT ABDOMINAL AVEC NOTION DE SELLES MOLLES ET DYSPEPSIE.

Examen

Foie de taille normale (FH=12 cm), hyperéchogène et homogène, et de contours réguliers.

Absence de syndrome de masse; absence de dilatation des VBIH.

TP de calibre normal (9 mm). VBP fine (2 mm).

Vésicule biliaire alithiasique, à paroi fine.

Pancréas normal et homogène dans son ensemble. Aspect moucheté du cadre colique.

Absence d'adénopathies profondes. Anses gréliques pelviennes dilatéées.

Rate homogène, de taille normale (grand axe de 9 cm).

Reins de taille et d'échostructure normales avec bonne différenciation corticosinusale, sans dilatation des cavités pyélocalicielles. Vessie et prostate normales.

Conclusion

STEATOSE MODEREE DU FOIE .ENCOMBREMENT STERCORAL COLIQUE DIFFUS.

ANSES GRELIQUES PELVIENNES DILATEES EN FAVEUR DE GASTRO-ENTERITE.

Dr. BENNIS Khalid
HEPATO GASTRO-ENTEROLOGIE
PROCTOLOGIE MEDICO-CHIRURGICALE
Rés. Mawlid 4 Angle Bd. Abdelmoumen
et Bd. Anoual - Casablanca
Tél 022 98 41 16

Anoual

Laboratoire de Biologie medicale
Genetique moleculaire
Radio immuno-analyse
Diagnostic Prenatal
Biologie de la Reproduction

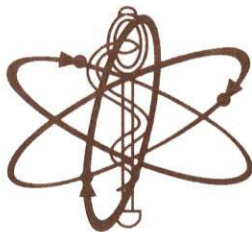

مختبر أنوال

Docteur Jamal FEKKAK

Radio-biologiste

Ancien Attaché des Hôpitaux de Paris

Diplômé de l'Université Paris VII

et de l'Institut Pasteur de Paris

Biologiste Qualiticien

FACTURE N° 2101050179

Mr Abdelilah CHELKHA

Demande N° 2101050179

Date de l'examen : 05-01-2021

Analyses :

Recapitulatif des analyses			
Les certaines prestations rapportées dans ce document sont couvertes par l'accréditation. Elles sont identifiées par le symbole [AC].			
Analyse	Val	Clefs	
PSAD	E25	E	
ALAT (transaminase TGP)	B50	B	
Amylasémie	B100	B	
ASAT (transaminase TGO)	B50	B	
Cholestérol	B30	B	
CRP us	B100	B	
G.G.T.	B50	B	
Triglycérides	B50	B	
PSA Total	B300	B	
Vitesse de sédimentation	B30	B	
Urée	B30	B	
Glycémie à jeun	B30	B	
Phosphatase alcaline	B50	B	
TSHus	B200	B	
Ferritine	B250	B	
Acide Urique	B30	B	
NF	B80	B	
TP	B40	B	

Total des B : 1470

TOTAL DOSSIER : 1940 DH

Arrêtée la présente facture à la somme de :mille neuf cent quarante dirhams DH



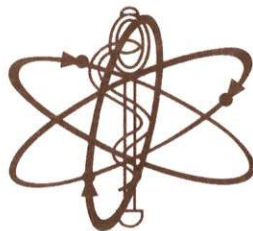

Mr Abdelilah CHELKHA

Né(e) le : 01-01-1969

Dossier N° : 2101050179

Date de l'examen : 05-01-2021

Prélevé le : 05-01-2021 11:15 en interne

Edité le : 05-01-2021

DR : Dr KHALID BENNIS

Adresse :

Page 1 / 3



ACCREDITATION
N° 8-3245
Portée disponible sur
www.cofrac.fr

Seules certaines prestations rapportées dans ce document sont couvertes par l'accréditation. Elles sont identifiées par le symbole [AC].

HEMATOCYTOLOGIE

Hémogramme

Cytométrie de flux sur ABX Pentra (échantillon primaire : sang total EDTA)

			26-02-2019
Leucocytes [AC]	6.10	milliers/ μ l	(4.00-10.00) 7.50
Hématies : [AC]	5.06	millions/ μ l	(4.50-6.50) 5.24
Hémoglobine : [AC]	16.5	grs/dL	(13.0-17.0) 16.4
Hématocrite : [AC]	47.3	%	(40.0-54.0) 47.9
VGM : [AC]	93.0	μ 3	(80.0-100.0) 91.0
TCMH : [AC]	32.5	pg	(27.0-32.0) 31.4
CCMH : [AC]	34.8	g/dl	(32.0-36.0) 34.3
RDW : [AC]	12.1	%	(11.0-16.0) 12.3
Polynucléaires Neutrophiles :	47.1	%	41.4
Soit:	2.87	milliers/mm3	(2.00-7.50) 3.11
Polynucléaires Eosinophiles :	2.9	%	3.8
Soit:	0.18	milliers/mm3	(0.00-0.50) 0.29
Polynucléaires Basophiles :	0.6	%	1.5
Soit:	0.04	milliers/mm3	(0.00-0.20) 0.11
Lymphocytes :	44.8	%	45.5
Soit:	2.73	milliers/mm3	(1.00-4.00) 3.41
Monocytes :	4.6	%	7.8
Soit:	0.28	milliers/mm3	(0.20-1.00) 0.59
Plaquettes : [AC]	403	milliers/ μ l	(150-500) 378

Vitesse de sédimentation

		26-02-2019
VS 1ère heure	1 mm	11
(VES-MATIC EASY)		
Valeur normale inférieure à	26	25



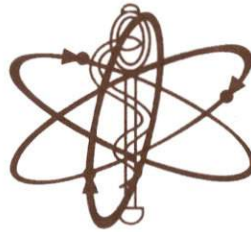

Mr Abdelilah CHELKHA

Né(e) le : 01-01-1969

Dossier N° : 2101050179

Date de l'examen : 05-01-2021

Prélevé le : 05-01-2021 11:15 en interne

Edité le : 05-01-2021

DR : Dr KHALID BENNIS

Adresse :

Page 2 / 3



ACCREDITATION
N° 8-3245
Portée disponible sur
www.cofrac.fr

Seules certaines prestations rapportées dans ce document sont couvertes par l'accréditation. Elles sont identifiées par le symbole [AC].

HEMOSTASE

(échantillon primaire : plasma citraté)

TAUX DE PROTHROMBINE

Temps de Quick Patient: [AC]	13.5 sec.		26-02-2019	13.7
Temps de Quick Témoin: [AC]	13.3 sec.			13.2
Taux de Prothrombine [AC] (STAGO Satellite)	98 %	(70-100)		93

BIOCHIMIE SANGUINE

Glycémie à jeun [AC] (HK/G6PDH- Cobas 6000® Roche)	1.06 g/l 5.88 mmol/l	(0.74-1.09) (4.11-6.05)	26-02-2019	1.05
Urée [AC] (Urease/GLDH-Cobas 6000® - Roche)	0.25 g/l 4.16 mmol/l	(<0.50) (<8.33)	26-02-2019	0.22
Acide Urique [AC] (Uricase/PAP - Cobas 6000® Roche) <i>Changement de technique et de valeurs normales à partir du 26/07/2017.</i>	67 mg/l 398.7 µmol/l	(34-70) (202.3-416.5)	26-02-2019	59
Cholestérol total [AC] (Colorimétrie Enzymatique - Cobas 6000® Roche)	2.35 g/l 6.08 mmol/l	(<2.00) (<5.17)	26-02-2019	2.01
Triglycérides [AC] (GPO/PAP - Cobas 6000® Roche)	1.46 g/l 1.65 mmol/l	(<1.50) (<1.70)	26-02-2019	1.51
Ferritine [AC] (Chimiluminescence - COBAS 6000® Roche) <i>Changement de technique et de valeurs normales à partir du 04/08/2017.</i>	957.0 ng/mL	(30.0-400.0)	26-02-2019	555.4
CRP.us [AC] (Immunoturbidimétrie - Cobas 6000® Roche) <i>Changement de technique et de valeurs normales à partir du 26/07/2017.</i>	1.1 mg/L	(<5.0)	26-02-2019	1.4

ENZYMLOGIE

Echantillon primaire : plasma hépariné

Transaminases GOT (ASAT) [AC] (IFCC, sans phosphate de pyridoxal - Cobas 6000® Roche) <i>Changement de technique et de valeurs normales à partir du 18/08/2017.</i>	38 UI/L	(<40)	26-02-2019	23
--	---------	-------	------------	----



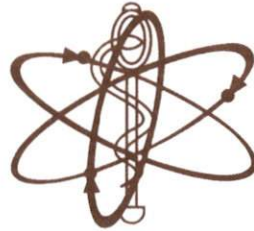

Mr Abdelilah CHELKHA

Né(e) le : 01-01-1969

Dossier N° : 2101050179

Date de l'examen : 05-01-2021

Prélevé le : 05-01-2021 11:15 en interne

Edité le : 05-01-2021

DR : Dr KHALID BENNIS

Adresse :

Page 3 / 3



ACCREDITATION
N° 8-3245
Portée disponible sur
www.cofrac.fr

Seules certaines prestations rapportées dans ce document sont couvertes par l'accréditation. Elles sont identifiées par le symbole [AC].

Transaminases GPT (ALAT) [AC] 90 UI/L (<41) 26-02-2019 37
(IFCC, sans phosphate de pyridoxal – Cobas 6000® Roche)
Changement de techniques et de valeurs normales à partir du 18/08/2017.

G.G.T [AC] 91 UI/L (<61) 26-02-2019 70
(Carboxy-GLUPA/Szasz-Persijn/Tris – Cobas 6000® Roche)
Changement de technique et de valeurs normales à partir du 18/08/2017.

Phosphatase alcaline (PAL) [AC] 58 UI/L (40-129) 26-02-2019 62
(IFCC Cobas 6000® Roche)
Changement de technique et de valeurs normales à partir du 08-11-2017.

Amylase [AC] 93 UI/L (28-100) 16-05-2018 86
(IFCC Ethylidene-G7-PNP-Cobas 6000® – Roche)
Changement de technique et de valeurs normales à partir du 26-08-2017.

BILAN THYROIDIEN

échantillon primaire : sérum

TSHus [AC] 1.07 µUI/ml (0.27-4.20) 26-02-2019 1.13
((Chimiluminescence – COBAS 6000® Roche))
Changement de technique et de valeurs normales à partir du 24/07/2017.

MARQUEURS TUMORAUX

échantillon primaire : sérum

PSA Total [AC] 1.260 ng/mL (<3.100)
((Chimiluminescence – COBAS 6000® Roche))
Changement de technique et de valeurs normales à partir du 04/08/2017.





DR BENNIS KHALID

04/01/21 11:45:37

MI 0.4

Tis 0.2

C2-5-RC

Abdomen

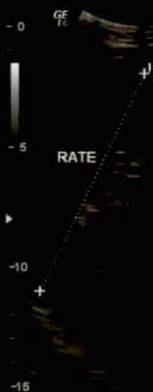

B
Frq 4.0
Gn 7.0
E/A 1.0
CarteC/0.0
D 16.0
DR 6.0
FR 3.0
AO 100 %
XBea m Off

1 L 10.01 cm
2 L 10.01 cm



DR BENNIS KHALID

04/01/21 11:44:05

MI 0.4

Tis 0.2

C2-5-RC

Abdomen



B
Frq 4.0
Gn 7.0
E/A 1.0
CarteC/0.0
D 16.0
DR 6.0
FR 3.0
AO 100 %
XBea m Off

1 L 12.04 cm
2 L 10.02 cm



DR BENNIS KHALID
04/01/21 11:48:33

MI 0.4 Tis 0.2 C2-5-RC
Abdomen

B
Frq 4.0
Gn 76
E/A 1/4
CarteC/O/O
D 16.1
DR 6.1
FR 35.12
AO 100 %
XBes m Off

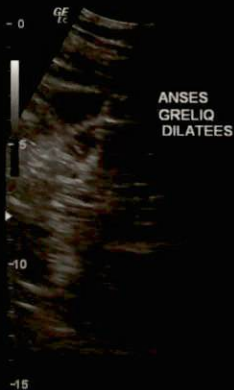

1 L 3.49 cm



DR BENNIS KHALID
04/01/21 11:47:19

MI 0.4 Tis 0.2 C2-5-RC
Abdomen

B
Frq 4.0
Gn 76
E/A 1/4
CarteC/O/O
D 16.1
DR 6.1
FR 35.12
AO 100 %
XBes m Off

