

RECOMMANDATIONS IMPORTANTES A LIRE POUR ACTIVER LES REMBOURSEMENTS ET EVITER LES REJETS

Conditions générales :

- Le cadre réservé à l'adhérent doit être dûment renseigné.
- Le cadre réservé au médecin doit être renseigné par le praticien lui-même notamment la nature de la maladie.
- La validité de la feuille de soins est limitée à 3 mois à compter de la première consultation.
- L'entente préalable est exigée pour toute hospitalisation médicale, chirurgicale, soins dentaires spéciaux, extractions multiples, parodontie orthodontie, prothèses dentaires, prothèses auditives ou orthopédiques ainsi que pour tous les actes effectués en série.
- En cas d'accident, une déclaration précisant les causes et circonstances de l'accident est à joindre à la feuille de soins.

Pharmacie :

- Les vignettes des médicaments doivent être obligatoirement jointes aux ordonnances.
- Pour les médicaments sans vignettes une facture de la pharmacie doit être jointe.

Radiologie et Biologie :

- La facture ainsi qu'une copie des résultats des analyses ou du compte rendu (sous pli confidentiel) doivent être jointes à l'ordonnance médicale pour toute demande de remboursement.
- Un pli confidentiel du médecin prescripteur des analyses ou radios peut être demandé par le médecin conseil de la mutuelle.

Optique :

- L'ordonnance du médecin prescripteur et la facture de l'opticien sont à joindre à la feuille de soins.

Rééducation :

- L'entente préalable renseignée par le médecin prescripteur est exigée avant le début des séances de rééducations.
- Pour le remboursement, la facture et le calendrier des séances effectuées sont à joindre à la feuille de soins.

Dentaire :

- En cas de prothèses ou de traitement canalaire, l'accord préalable renseigné sur la feuille de soins est obligatoire avant le début de traitement.
- La facture doit être jointe à la feuille de soins pour toute demande de remboursement.
- La radio-après soins est obligatoire en cas de prothèses ou de traitement canalaire.

Maladie et Affection Longue Durée ALD et ALC :

- La déclaration de maladie chronique doit être renseignée par le médecin prescripteur et renouvelée tous les 6 mois.

Adresses Mails utiles

- Réclamation : contact@mupras.com
- Prise en charge : pec@mupras.com
- Adhésion et changement de statut : adhesion@mupras.com

La MUPRAS garantit le respect de la loi n° 09-08 relative à la protection des personnes physiques à l'égard du traitement des données à caractère personnel.

MUPRAS : Centre Allal Ben Abdellah - 6ème Etage Angle Rue Mohamed Fakir et Rue Allal Ben Abdellah - Quartier de l'Horloge Casablanca 20000 - Tél. : 05 22 20 45 45 (LG) - Fax : 05 22 22 78 18 - www.mupras.com



Déclaration de Maladie

N° W19-567829

55073

☒ Maladie

☐ Dentaire

☐ Optique

☐ Autres

Cadre réservé à l'adhérent (e)

Matricule : 3400 Société : RSM
☐ Actif ☒ Pensionné(e) ☐ Autre
 Nom & Prénom : HJILEJ ANDALOUSS BRAHIM KHAMUL
 Date de naissance : 14.10.1960
 Adresse : 7 RES AMERID LOT RHAD EL ANDALOUS
 Tél. : 0661 18 1754 Total des frais engagés : Dhs

Cadre réservé au Médecin

Cachet du médecin :

Date de consultation :

Nom et prénom du malade :

Lien de parenté :

☐ Lui-même

☐ Conjoint

Nature de la maladie :

En cas d'accident préciser les causes et circonstances :

Dans le cas où la maladie aurait un caractère confidentiel, communiquer les renseignements sous pli confidentiel à l'attention du médecin conseil de la Mutuelle.

J'atteste sur l'honneur l'exactitude des renseignements portés sur la présente déclaration. Je déclare avoir pris connaissance de la clause relative à la protection des données personnelles.

Fait à :

Le : 12/01/2024

Signature de l'adhérent(e) :

[Signature]



RELEVÉ DES FRAIS ET HONORAIRES

Dates des Actes : 18 OCT 2020
Natures des Actes : 65
Nombre et Coefficient :
Montant détaillé des Honoraires : 302,00
Cachet et signature du Médecin attestant le Paiement des Actes :
INP : 08 M 33 S d 1

Docteur Imane MARKOUCH
Cosmologue, Dermatologue
Neurologie Esthétique Cosmologie Laser
224, Rue 14 Mandarone Ain Chok - Casablanca
Tél: 05 22 87 98 43

EXECUTION DES ORDONNANCES

Cachet du Pharmacien ou du Fourbisseur :
Date : 16/10/2020
Montant de la Facture : 1189,59
PHARMACIE JNANE CALIFORNIE
Dr. FALAH YOUSSEF
10 PIÈTE TADART RES. LINA
JNANE CALIFORNIE AIN CHOQ
Tél: 05 22 87 11 12 CASA

ANALYSES - RADIOGRAPHIES

Cachet et signature du Laborantin ou du Radiologue :
Date : 22/10/2020
Designation des Coefficients : 4 lvt
Montant des Honoraires : 922,80
LABORATOIRE ANALYSES MEDICALES MANDARONA
23, boulevard des Oudis 20460 - Casablanca
Tél: 05 22 83 88 - Fax: 05 22 21 92 41

AUXILIAIRES MEDICAUX

Cachet et signature du Particien :
Date des Soins :
Nombre : AM PC IM IV
Montant détaillé des Honoraires :

RELEVÉ DES FRAIS ET HONORAIRES

Le praticien est prié de préciser la dent traitée, l'acte pratiqué en indiquant la nature des soins.

Important :

Veuillez joindre les radiographies en cas de prothèses ou de traitement canalaires, ainsi que le bilan de l'ODF.

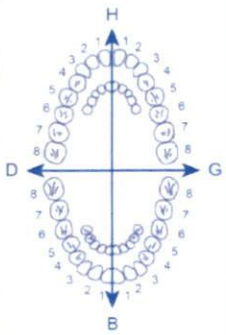
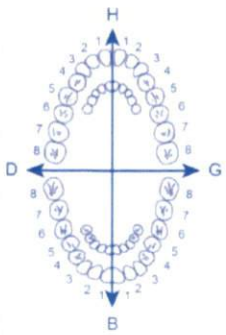
SOINS DENTAIRES	Dents Traitées	Nature des Soins	Coefficient	INP : [] [] [] [] [] [] [] [] [] []
				COEFFICIENT DES TRAVAUX []
				MONTANTS DES SOINS []
				DEBUT D'EXECUTION []
				FIN D'EXECUTION []
O.D.F PROTHESES DENTAIRES	DETERMINATION DU COEFFICIENT MASTICATOIRE H 25533412 21433552 00000000 00000000 D G 00000000 00000000 35533411 11433553 B [Création, remont, adjonction] Fonctionnel, Thérapeutique, nécessaire à la profession			COEFFICIENT DES TRAVAUX []
				MONTANTS DES SOINS []
				DATE DU DEVIS []
				DATE DE L'EXECUTION []

VISA ET CACHET DU PRATICIEN ATTESTANT LE DEVIS

VISA ET CACHET DU PRATICIEN ATTESTANT L'EXECUTION

Docteur Imane MARKOUCH

Dermatologue - Vénérologue

Diplômée de l'UFR Pierre et Marie Curie-Paris VI

Ancienne interne des hôpitaux de Paris

الدكتورة إيمان مركوش

اختصاصية في أمراض الجلد و التناسل

خريجة كلية بيير و ماري كوري باريس 6

طبيبة بمستشفيات باريس سابقا

Casablanca le :

16/10/2020

Enfant HJIYEJ ANDALOUSSI OTHMANE

84,00
CYTEAL SAVON

1appx02/j pour laver les mains

2x 432,00
VALEX 500 MG CP

1appx02/j 10j/mois x03mois

146,60
EPIDUO GEL

1app le soir sur le dos et la poitrine x03mois

149,99
DERCOS SHPG ANTISÉBORRHÉIQUE (CHEVEUX GRAS)

1appx03/sem x03mois

1189,99
Docteur Imane MARKOUCH
Dermatologue - Vénérologue
224, Rue 14 Mandarouna Ain Chock - Casablanca
Tél: 05 22 87 58 43

PHARMACIE JNANE CALIFORNIE
Dr. FALAH YOUSSEF
10 P. E. TADDAJ Rés. LINA
JNANE CALIFORNIE AIN CHOQ
Tél: 05 22 87 11 12 CASA

EPIDUO GEL
Tube de 30 g
PPV: 146,60 DH
AMM N°02 / 14 DMP / 21 / NRQ
Distribué par SOTHEMA
B.P. N°1 27182-Bouskoura
6 118001 071692

Docteur Imane MARKOUCH

Dermatologue - Vénérologue

Diplômée de l'UFR Pierre et Marie Curie-Paris VI

Ancienne interne des hôpitaux de Paris

الدكتورة إيمان مركوش

إختصاصية في أمراض الجلد و التناسل

خريجة كلية بيير و ماري كوري باريس 6

طبيبة بمستشفيات باريس سابقا

Casablanca le : 16 OCT 2020

Dr² Hjiyegj Akbabush Othmane 18a

Portan penguin à jain

NPS, Pg

Ferritinémie

EPF sériquel

Glycémie

Hb glycosylée

Docteur Imane MARKOUCH
Dermatologue - Vénérologue

224, Rue 14 Mandarouna - Ain Chock - Casablanca
Tél: 05 22 87 58 43

**LABORATOIRE ANALYSES
MEDICALES MANDARONA**
13, boulevard Al Qods 20460 - Casablanca
Tél: 0522 52 83 86 - Fax: 0522 21 92 41



مختبر منظرنا للتحاليل الطبية
LABORATOIRE MANDARONA
D'ANALYSES MEDICALES

Dr Abderrahmane BOUMZEBRA

Pharmacien Biologiste
Diplômé des facultés de Médecine et de Pharmacie
Toulouse et Montpellier

Dr Yahya BENGHALEM
Pharmacien Biologiste
Lauréat de la faculté de Pharmacie de
Montpellier

Biochimie - Hématologie - Hormonologie - Bactériologie - Virologie - Immunologie - Parasitologie - Mycologie - Toxicologie

Dossier N° : 221022200456
Nom : HJIYEJ ANDALOUSSI Othmane
Echantillon N° : 18

Examen du : 23/10/2020

Prescripteur: MAND

Electrophorèse des protéines sériques

Technique capillaire : Capillarys 2 flex piercing

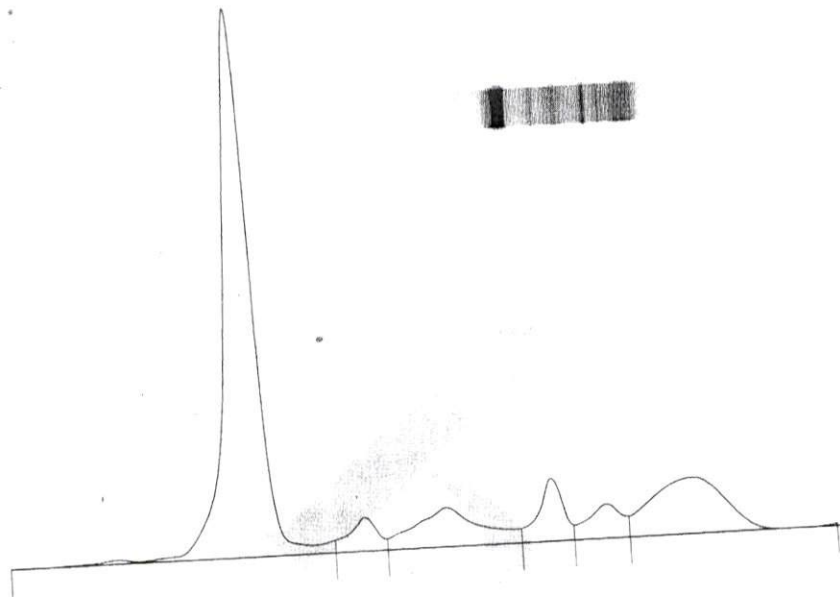

Nom	%	Normales %	g/L	Normales g/L
Albumine	60,3	55,8 - 66,1	41,6	40,2 - 47,6
Alpha 1	3,6	2,9 - 4,9	2,5	2,1 - 3,5
Alpha 2	10,1	7,1 - 11,8	7,0	5,1 - 8,5
Beta 1	5,8	4,7 - 7,2	4,0	3,4 - 5,2
Beta 2	4,5	3,2 - 6,5	3,1	2,3 - 4,7
Gamma	15,7	11,1 - 18,8	10,8	8,0 - 13,5

Rapp. A/G : 1,52

P. T. : 69 g/L

Commentaire : Profil électrophorétique sensiblement normal.



679, Bd El Qods 20460 Ain Chock - Casablanca - Tél. : 0522 52 83 88 / 0522 87 22 82
Fax : 0522 21 92 41 - E-mail : labo_mandarona@yahoo.fr
CNSS : 8521090 - IF : 40213596 - Patente : 37980291 - ICE : 001634915000055 - IPN : 093060663
BMCE AL QODS : 0117940000 3121000 0144347



Dr Yahya BENGHALEM

Pharmacien Biologiste
Lauréat de la faculté de Pharmacie de
Montpellier

Dr Abderrahmane BOUMZEBRA

Pharmacien Biologiste
Diplômé des facultés de Médecine et de Pharmacie de
Toulouse et Montpellier

Biochimie - Hématologie - Hormonologie - Bactériologie - Virologie - Immunologie - Parasitologie - Mycologie - Toxicologie

Dossier ouvert le : 22/10/20

Prélèvement effectué à 10:22

Edition du : 27/10/20

Monsieur HJIYEJ ANDALOUSSI OTHMANE

Docteur IMANE MARKOUCH

Réf. : 20J1343

Compte Rendu d'Analyses

		Normales	Antériorités
Hémoglobine glyquée-----:	4,90 %	4,5 - 6,3	5,20
(Technique HPLC D10 BIO-RAD)			

Les valeurs usuelles sont de 4,5 à 6,3 % lorsque les glycémies sont normales.

Les études modernes ont montré que le diabète est :

Bien équilibré lorsque le taux est inférieur à 6,5%

Moyennement lorsqu'il est entre 6,5 à 7,5 %

Mal équilibré au-delà de 8%

A l'évidence les exigences doivent tenir compte de l'âge, de l'ancienneté du diabète et des autres problèmes.

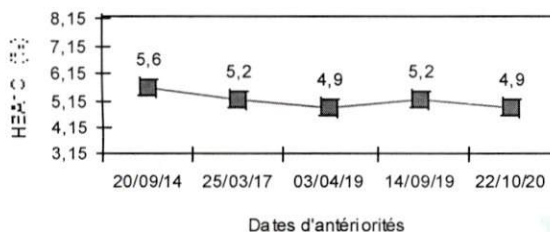

MARQUEURS

Ferritine -----: 75 ng/ml

(Chimiluminescence COBAS ROCHE E411)

Valeurs usuelles en ng/ml

Enfants :	A la naissance :	150 à 450	ng/ml
	2 à 3 mois :	80 à 500	ng/ml
	4 mois à 16 ans :	20 à 200	
Femmes cycliques :	13 à 150	ng/ml	
Femmes ménopausées :	30 à 400	ng/ml	
Hommes :	30 à 400	ng/ml	

LABORATOIRE ANALYSES
MEDICALES MANDARONA
679, boulevard Al Qods 20460 - Casablanca
Tel.: 0522 52 83 88 - Fax: 0522 21 92 41

679, Bd El Qods 20460 Ain Chock - Casablanca - Tél. : 0522 52 83 88 / 0522 87 22 82

Fax : 0522 21 92 41 - E-mail : labo_mandarona@yahoo.fr

CNSS : 8521090 - IF : 40213596 - Patente : 37980291 - ICE : 001634915000055 - IPN : 093060663

BMCE AL QODS : 0117940000 3121000 0144347



Dr Yahya BENGHALEM

Pharmacien Biologiste
Lauréat de la faculté de Pharmacie de
Montpellier

Dr Abderrahmane BOUMZEBRA

Pharmacien Biologiste
Diplômé des facultés de Médecine et de Pharmacie de
Toulouse et Montpellier

Biochimie - Hématologie - Hormonologie - Bactériologie - Virologie - Immunologie - Parasitologie - Mycologie - Toxicologie

Dossier ouvert le : 22/10/20

Prélèvement effectué à 10:22

Edition du : 27/10/20

Monsieur HJIYEJ ANDALOUSSI OTHMANE

Docteur IMANE MARKOUCH

Réf. : 20J1343

Compte Rendu d'Analyses

BIOCHIMIE

ELECTROPHORESE DES PROTEINES SERIQUES

			Normales	Antériorités
Albumine -----:	60,3	%		
Soit :	41,6	g/l		
Alpha 1 Globulines -----:	3,6	%		
Soit :	2,5	g/l		
Alpha 2 Globulines -----:	10,1	%		
Soit :	7,0	g/l		
Beta1 Globulines -----:	5,8	%		
Soit :	4,0	g/l		
Beta 2 Globulines -----:	4,5	%		
Soit :	3,1	g/l		
Gamma Globulines -----:	15,7	%		
Soit :	10,8	g/l		
Protéines Totales -----:	69	g/l	60 - 80	
Rapport Albumine / Globulines -----:	1,52			

BIOCHIMIE SANGUINE (Cobas Roche C-311)

Glycémie à jeûn -----:	0,93	g/l	0,7 - 1,1	0,93
Soit :	5,2	mmol/l	3,88 - 6,11	5,2

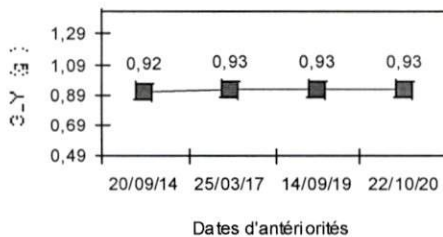



Dr Yahya BENGHALEM

Pharmacien Biologiste
Lauréat de la faculté de Pharmacie de
Montpellier

Dr Abderrahmane BOUMZEBRA

Pharmacien Biologiste
Diplômé des facultés de Médecine et de Pharmacie de
Toulouse et Montpellier

Biochimie - Hématologie - Hormonologie - Bactériologie - Virologie - Immunologie - Parasitologie - Mycologie - Toxicologie

Dossier ouvert le : 22/10/20
Prélèvement effectué à 10:22
Edition du : 27/10/20

Monsieur HJIYEJ ANDALOUSSI OTHMANE
Docteur IMANE MARKOUCH
Réf. : 20J1343

Compte Rendu d'Analyses

HEMATOLOGIE

NUMERATION FORMULE SANGUINE

(SYSMEX XS-1000i)

Normales Antériorités
(Homme Adulte)

14/09/19

GLOBULES ROUGES

Hématies -----:	5,44	M/mm ³	4,5 - 5,55	5,28
Hémoglobine -----:	15,1	g/100 ml	14 - 17	14,6
Hématocrite -----:	45	%	40 - 50	44
- V.G.M. -----:	83	μ ³	80 - 95	
- T.C.M.H. -----:	28	pg	28 - 32	
- C.C.M.H. -----:	33	g/100 ml	30 - 35	

GLOBULES BLANCS

Numération des leucocytes -----:	8 640	/mm ³	4000 - 10000	7820
Formule leucocytaire				
Polynucléaires Neutrophiles -----:	51,1	%	50 - 70	
Soit :	4 415	/mm ³	2000 - 7500	
Polynucléaires Eosinophiles -----:	1,0	%	1 - 3	
Soit :	86	/mm ³	40 - 300	
Polynucléaires Basophiles -----:	0,2	%	< 1	
Soit :	17	/mm ³	< 100	
Lymphocytes -----:	38,1	%	20 - 40	
Soit :	3 292	/mm ³	1500 - 4000	
Monocytes -----:	9,6	%	1 - 14	
Soit :	829	/mm ³	40 - 1000	

PLAQUETTES

Résultat -----:	233 000	/mm ³	150000 - 400000	185000
-----------------	---------	------------------	-----------------	--------

679, Bd El Qods 20460 Ain Chock - Casablanca - Tél. : 0522 52 83 88 / 0522 87 22 82

Fax : 0522 21 92 41 - E-mail : labo_mandarona@yahoo.fr

CNSS : 8521090 - IF : 40213596 - Patente : 37980291 - ICE : 001634915000055 - IPN : 093060663

BMCE AL QODS : 0117940000 3121000 0144347



مختبر منظرونا للتحاليل الطبية
LABORATOIRE MANDARONA
D'ANALYSES MEDICALES

Dr Yahya BENGHALEM

Pharmacien Biologiste

Lauréat de la faculté de Pharmacie de
Montpellier

Dr Abderrahmane BOUMZEBRA

Pharmacien Biologiste

Diplômé des facultés de Médecine et de Pharmacie de
Toulouse et Montpellier

Biochimie - Hématologie - Hormonologie - Bactériologie - Virologie - Immunologie - Parasitologie - Mycologie - Toxicologie

Casablanca le 22 octobre 2020

Monsieur HJIYEJ ANDALOUSSI OTHMANE

FACTURE N°	130575
------------	--------

Analyses :

Numération formule sanguine -----	B	80	
Electrophorèse des protéines sériques -----	B	210	
Glycémie -----	B	30	
Hémoglobine glyquée -----	B	100	
Ferritine -----	B	250	Total : B 670

Prélèvements :

Sang-----	Pc	1,5	
-----------	----	-----	--

TOTAL DOSSIER	922,80 DH
---------------	-----------

Arrêtée la présente facture à la somme de :

Neuf Cent Vingt Deux Dirhams et Quatre vingt Centimes

LABORATOIRE ANALYSES
MEDICALES MANDARONA

22 boulevard Al Qods 20460 - Casablanca

Tel: 0522 83 88 - Fax: 0522 21 92 41

679, Bd El Qods 20460 Ain Chock - Casablanca - Tél. : 0522 52 83 88 / 0522 87 22 82

Fax : 0522 21 92 41 - E-mail : labo_mandarona@yahoo.fr

CNSS : 8521090 - IF : 40213596 - Patente : 37980291 - ICE : 001634915000055 - IPN : 093060663

BMCE AL QODS : 0117940000 3121000 0144347