

RECOMMANDATIONS IMPORTANTES A LIRE POUR TIVER LES REMBOURSEMENTS ET EVITER LES REJETS

ditions générales :

Le cadre réservé à l'adhérent doit être dûment renseigné.

Le cadre réservé au médecin doit être renseigné par le praticien lui-même notamment la nature de la maladie.

La validité de la feuille de soins est limitée à 3 mois à compter de la première consultation.

L'entente préalable est exigée pour toute hospitalisation médicale, chirurgicale, soins dentaires spéciaux, extractions multiples, parodontie orthodontie, prothèses dentaires, prothèses auditives ou orthopédiques ainsi que pour tous les actes effectués en série.

En cas d'accident, une déclaration précisant les causes et circonstances de l'accident est à joindre à la feuille de soins.

rmacie :

Les vignettes des médicaments doivent être obligatoirement jointes aux ordonnances.

Pour les médicaments sans vignettes une facture de la pharmacie doit être jointe.

ologie et Biologie :

La facture ainsi qu'une copie des résultats des analyses ou du compte rendu (sous pli confidentiel) doivent être jointes à l'ordonnance médicale pour toute demande de remboursement.

Un pli confidentiel du médecin prescripteur des analyses ou radios peut être demandé par le médecin conseil de la mutuelle.

que :

L'ordonnance du médecin prescripteur et la facture de l'opticien sont à joindre à la feuille de soins.

ducation :

L'entente préalable renseignée par le médecin prescripteur est exigée avant le début des séances de rééducations.

Pour le remboursement, la facture et le calendrier des séances effectuées sont à joindre à la feuille de soins.

aire :

En cas de prothèses ou de traitement canalaires, l'accord préalable renseigné sur la feuille de soins est obligatoire avant le début de traitement.

La facture doit être jointe à la feuille de soins pour toute demande de remboursement.

La radio-après soins est obligatoire en cas de prothèses ou de traitement canalaires.

adie et Affection Longue Durée ALD et ALC :

La déclaration de maladie chronique doit être renseignée par le médecin prescripteur et renouvelée tous les 6 mois.

Adresses Mails utiles

Réclamation : contact@mupras.com
Prise en charge : pec@mupras.com
Adhésion et changement de statut : adhesion@mupras.com

MUPRAS garantit le respect de la loi n° 09-08 relative à la protection des personnes physiques à l'égard du traitement des données à caractère personnel.

MUPRAS : Centre Allal Ben Abdellah - 6ème Etage Angle Rue Mohamed Fakir et Rue Allal Ben Abdellah - Quartier de l'Horloge Casablanca 20000 - Tél. : 05 22 20 45 45 (LG) - Fax : 05 22 22 78 18 - www.mupras.com



Déclaration de Maladie

N° M20- 0005016

55676

☒ Maladie ☐ Dentaire ☐ Optique ☐ Autres

Cadre réservé à l'adhérent (e)

Matricule : 1987 Société :

☐ Actif ☒ Pensionné(e) ☐ Autre :

Nom & Prénom : ZNIBER ROHANO

Date de naissance : 9-5-80

Adresse : B.O. de la Gde ceinture Ras EL MEZRAH 3. Idriss

Tél. : 0661 340418

Total des frais engagés : 6317,80 Dhs

Cadre réservé au Médecin

Cachet du médecin :

Professeur Ahmed BENNIS
Spécialiste des maladies cardiovasculaires
98, Rue KADI IASS - MAARIF
CASABLANCA
Tél. : 3327 16 00

Date de consultation : 29/12/2021

Nom et prénom du malade : EL KORTABI Bouche Age :

Lien de parenté : ☐ Lui-même ☒ Conjoint ☐ Enfant

Nature de la maladie : ATIL

En cas d'accident préciser les causes et circonstances :

Dans le cas où la maladie aurait un caractère confidentiel, communiquer les renseignements sous pli confidentiel à l'attention du médecin conseil de la Mutuelle.

J'atteste sur l'honneur l'exactitude des renseignements portés sur la présente déclaration. Je déclare avoir pris connaissance de la clause relative à la protection des données personnelles.

Fait à : Casablanca

Signature de l'adhérent(e) : [Signature]

Autorisation CNDP N° : A-A-215 / 2019

RELEVÉ DES FRAIS ET HONORAIRES

Dates des Actes	Natures des Actes	Nombre et Coefficient	Montant détaillé des Honoraires	Cachet et signature du Médecin attestant le Paiement des Actes
29/12/16	8		6	
31/12/16	Echocardiogramme	3090	10090	

EXECUTION DES ORDONNANCES

Cachet du Pharmacien ou du Fournisseur	Date	Montant de la Facture
	31/12/16	1897,80

ANALYSES - RADIOGRAPHIES

Cachet et signature du Laboratoire et du Radiologue	Date	Désignation des Coefficients	Montant des Honoraires
	31/12/16	1,5h	3500,00

AUXILIAIRES MEDICAUX

Cachet et signature du Praticien	Date des Soins	Nombre				Montant détaillé des Honoraires
		AM	PC	IM	IV	

RELEVÉ DES FRAIS ET HONORAIRES

Le praticien est prié de préciser la dent traitée, l'acte pratiqué en indiquant la nature des soins.

Important :

Veillez joindre les radiographies en cas de prothèses ou de traitement canalaires, ainsi que le bilan de

SOINS DENTAIRES	Dents Traitées	Nature des Soins	Coefficient											
				Coefficient DES TRAVAUX										
				MONTANTS DES SOINS										
				DEBUT D'EXECUTION										
				FIN D'EXECUTION										
O.D.F. PROTHESES DENTAIRES	DETERMINATION DU COEFFICIENT MASTICATOIRE													
	<table border="1"> <tr> <td colspan="2">H</td> </tr> <tr> <td>25533412 00000000</td> <td>21433552 00000000</td> </tr> <tr> <td>D</td> <td>G</td> </tr> <tr> <td>00000000 35533411</td> <td>00000000 11433553</td> </tr> <tr> <td colspan="2">B</td> </tr> </table>			H		25533412 00000000	21433552 00000000	D	G	00000000 35533411	00000000 11433553	B		Coefficient DES TRAVAUX
	H													
	25533412 00000000	21433552 00000000												
	D	G												
	00000000 35533411	00000000 11433553												
	B													
	<p>(Création, remont, adjonction) Fonctionnel, Thérapeutique, nécessaire à la profession</p>			MONTANTS DES SOINS										
				DATE DU DEVIS										
			DATE DE L'EXECUTION											

VISA ET CACHET DU PRATICIEN ATTESTANT LE DEVIS

VISA ET CACHET DU PRATICIEN ATTESTANT L'EXECUTION



Professeur Ahmed BENNIS

Professeur de Cardiologie

Ancien Chef de Service de Cardiologie du CHU Ibn Rochd de Casablanca

Ancien Président de la Société Marocaine de Cardiologie

Fellow of The European Society of Cardiology

Fellow of The American College of Cardiology

Casablanca le :

CASA , Le 31/12/2020

Mme BOUCHRA EL KORTOBI

6x50,80
6x30,80
6x12,40

1) **CARDENSIEL 2.5 MG BT/ 30 CP**

Prendre 1 comprimé le matin, au cours du repas, pendant 6 mois

2) **KARDEGIC 75**

1 à midi, au cours du repas, pendant 6 mois

3) **TAHOR 20**

1 le soir, au cours du repas, pendant 6 mois

4) **INEXIUM 20MG BT/14 CP**

Prendre 1 comprimé le matin, avant le repas, pendant 1 mois

5) **TAREG Comprime Pellicule à 80 mg Bte 28 Comprime**

Prendre 1 comprimé le matin, au cours du repas, pendant 6 mois

6) **GLUCOPHAGE 1000 Comprime Pellicule à 1 g Bte 30 Comprime**

Prendre 1 comprimé le matin et le soir, pendant 6 mois

Tot = 1898,80

PHARMACIE ONTIX
L'Abderrahmane EL KORTOBI
Casablanca - A

Professeur Ahmed BENNIS
Spécialiste des maladies cardiovasculaires
98, Rue Kadi Lass - ANASSER
CASABLANCA
7776

6 118001 100859
Cardensiel® 2,5 mg
Con  **CARDENSIEL 2,5mg B30**
PPV: 50,70 DH

Sarofi-aventis Maroc
Route de Rabat -R.P.1,
Ain sebaâ Casablanca
Kardegic 75 mg, sac b 30
P.P.V: 30,70 DH

UT. AV.: 1 0 3 2 P.P.V
LOT N°: 1 2 8 3 1 1 1
103,40

6118001030316
TAREG 80 mg
28 comprimés pelliculés
PPV: 131.50 DH

6 118001 100859
Cardensiel® 2,5 mg
Comp  **CARDENSIEL 2,5mg B30**
PPV: 50,70 DH

Sarofi-aventis Maroc
Route de Rabat -R.P.1,
Ain sebaâ Casablanca
Kardegic 75 mg, sac b 30
P.P.V: 30,70 DH

UT. AV.: 1 0 3 3 P.P.V
LOT N°: 1 2 8 3 2 0 9
103,40

6118001030316
TAREG 80 mg
28 comprimés pelliculés
PPV: 131.50 DH

6 118001 100859
Cardensiel® 2,5 mg
Comp  **CARDENSIEL 2,5mg B30**
PPV: 50,70 DH

Sarofi-aventis Maroc
Route de Rabat -R.P.1,
Ain sebaâ Casablanca
Kardegic 75 mg, sac b 30
P.P.V: 30,70 DH

UT. AV.: 1 0 3 3 P.P.V
LOT N°: 1 2 8 3 2 0 9
103,40

6118001030316
TAREG 80 mg
28 comprimés pelliculés
PPV: 131.50 DH

6 118001 100859
Cardensiel® 2,5 mg
Com  **CARDENSIEL 2,5mg B30**
PPV: 50,70 DH

Sarofi-aventis Maroc
Route de Rabat -R.P.1,
Ain sebaâ Casablanca
Kardegic 75 mg, sac b 30
P.P.V: 30,70 DH

UT. AV.: 1 0 3 3 P.P.V
LOT N°: 1 2 8 3 2 0 9
103,40

6118001030316
TAREG 80 mg
28 comprimés pelliculés
PPV: 131.50 DH

6 118001 100859
Cardensiel® 2,5 mg
Con  **CARDENSIEL 2,5mg B30**
PPV: 50,70 DH

Sarofi-aventis Maroc
Route de Rabat -R.P.1,
Ain sebaâ Casablanca
Kardegic 75 mg, sac b 30
P.P.V: 30,70 DH

UT. AV.: 1 0 3 3 P.P.V
LOT N°: 1 2 8 3 2 0 9
103,40

6118001030316
TAREG 80 mg
28 comprimés pelliculés
PPV: 131.50 DH

6 118001 100859
Cardensiel® 2,5 mg
Con  **CARDENSIEL 2,5mg B30**
PPV: 50,70 DH

Sarofi-aventis Maroc
Route de Rabat -R.P.1,
Ain sebaâ Casablanca
Kardegic 75 mg, sac b 30
P.P.V: 30,70 DH

UT. AV.: 1 0 3 3 P.P.V
LOT N°: 1 2 8 3 3 0 9
103,40

6118001030316
TAREG 80 mg
28 comprimés pelliculés
PPV: 131.50 DH

Pr. BENNIS AHMED

Cardiologie

98 ANGLE RUE KADI LASS ET BRUE

ABOU

SALT ANDALOUSSI

CASA

Tel.:0522253600

Mobile:0661321866

Fax:0522253601

Email:bennis_cardio@yahoo.fr

00 0 00124 8

CASA, le 31/12/2020

Echographie cardiaque

Echographie faite le 31/12/2020 - Opérateur :

EL KORTOBI BOUCHRA

Taille : Poids :

Destinataire :

Indications : ATL

Résultats

Fc	Ao	OG	Dtd	Dts	Inc	EpS	EpP	FRD	FEtm	IMM	PAPs	Pod
66 Nb/mn	28 mm	38 mm	49 mm	33 mm		11 mm	8 mm	32 %	60 %			

Rythme : sinusal

Aorte : normale, aorte initiale non dilatée

Valve aortique : sigmoïdes aortiques normales , surface de la valve aortique : 2 cm²

Ventricule gauche : fonction systolique globalement normale

Valve mitrale : normale , surface de la valve mitrale : 4 cm²

Oreillette gauche : non dilatée

Coeur droit : non dilaté

Péricarde : libre

Commentaire : VG non dilaté avec cinétique VG conservé.

Pas d'HVG.

Indices de remplissage VG normaux.

FEVG 60%. en 2D Biplan.

Etude du strain VG:

GLPS AV: -22,4%.

Aorte initiale non dilaté..

Pression de remplissage VG non élevé.

Pas de valvulopathie significative.

CABINET DE CARDIOLOGIE ET D'EXPLORATIONS CARDIO-VASCULAIRES

Professeur Ahmed BENNIS

Professeur de Cardiologie

Ancien Chef de Service de Cardiologie du CHU

Ibn Rochd de Casablanca

Ancien Président de la Société Marocaine de Cardiologie

Fellow of The European Society of Cardiology

Fellow of The American College of Cardiology



98 Angle Rue Kadi Iass et Rue Abou Salt Andaloussi

(Près de la commune urbaine du Maârif) Casablanca

Tél. : 05 22253600 - Fax : 05 22253601

Mobile : 0661321866

Le :

Bilan Biologique

Nom / Prénom : EL KORTBI

Age :

Sexe : H ☐ F ☒

Hématologie

- ☒ NFS
- ☒ Plaquettes
- ☐ VS
- ☐ CRP
- ☐ Hémoculture

Bilan martial

- ☐ Fer sérique
- ☐ CTF
- ☒ Ferritine
- ☐ Transferrine

Hémostase

- ☐ Temps de Prothrombine
- ☐ TCK
- ☐ Fibrinogène
- ☐ INR

Glucose

- ☒ Glycémie à jeun
- ☐ PP
- ☐ Hyperglycémie par VO
- ☒ Hémoglobine glyquée

Ionogramme sanguin

- ☒ Na+
- ☒ K+
- ☒ Cl-
- ☒ Ca++
- ☐ Phosphore
- ☐ Mg++
- ☐ Bicarbonates (HCO3-)
- ☒ Urée
- ☒ Créatinine
- ☒ Acide urique

Bilan lipidique

- ☒ Cholestérol total
- ☒ Cholestérol HDL
- ☒ Cholestérol LDL
- ☒ Triglycérides

Fonction hépatique et enzymologie

- ☐ Amylasémie
- ☐ Bilirubine libre et conjuguée
- ☐ Phosphatases alcalines
- ☐ Lactate Déshydrogénase LDH
- ☒ Transaminases ASAT, ALAT
- ☒ Gamma- GT
- ☐ haptoglobine
- ☒ CPK (Créatine Phosphokinase)
- ☐ Troponine
- ☐ Electrophorèse des protéines EPP
- ☐ BNP
- ☐ protidénie
- ☐ albumine

Ionogramme urinaire

- ☐ Ca++
- ☐ Phosphore
- ☐ Na+
- ☐ K+
- ☐ Cl-
- ☐ Urée
- ☐ Créatinine

Examen des urines

- ☐ Protéinurie des 24h
- ☐ ECBU
- ☐ Antibiotogramme
- ☐ Microalbuminurie des 24h

Groupe sanguin

- ☐ ABO
- ☐ Rhésus
- ☐ RAI

Sérologie et immunologie

- ☐ VDRL - TPHA
- ☐ Hépatite B
 - ☐ Antigène Hbs
 - ☐ Anticorps Anti-Hbs
 - ☐ Anticorps Anti-Hbc
 - ☐ Anticorps Anti-Hbe
- ☐ Hépatite C
 - ☐ Anticorps Anti-HVC
- ☐ Sérologie Toxoplasmose
- ☐ Sérologie Rubéole
- ☐ β-HCG Plasmatique
- ☐ Facteur Rhumatoïde : (Latex, Waaler Rose)
- ☐ Anticorps Anti-nucléaires
- ☐ Anticorps Anti-DNA natif
- ☐ ASLO
- ☐ Dosage du Complément C3 - C4 - CH50

Autres :

FACTURE N° : 201200496

CASABLANCA le 29-12-2020
Mme EL KORTOBI EP ZNIBER Bouchra

Prescripteur : BENNIS

Analyses effectuées le 29-12-2020

Récapitulatif des analyses			
CN	Analyse	Val	Clefs
9105	Prélèvement sanguin	E25	E
	T3 Libre	B250	B
	Thyroxine libre	B250	B
0100	Acide urique	B30	B
0104	Calcium	B30	B
0105	Chlore	B30	B
0106	Cholestérol total	B50	B
0108	Cholestérol H D L	B50	B
0109	Cholestérol L D L	B30	B
0111	Créatinine	B30	B
0118	Glycémie	B100	B
0119	Hémoglobine glycosylée	B30	B
0131	Potassium	B30	B
0133	Sodium	B60	B
0134	Triglycérides	B30	B
0135	Urée	B100	B
0138	CPK	B50	B
0141	Gamma glutamyl transférase (GGT)	B50	B
0146	Transaminases O (TGO)	B50	B
0147	Transaminases P (TGP)	B250	B
0154	Ferritine	B250	B
0163	TSH	B80	B
0216	Numération formule	B450	B
0439	Vitamine D		

Total des B : 2310

TOTAL DOSSIER : 3120.00 DH

Arrêtée la présente facture à la somme de : trois mille cent vingt dirham s.

LABORATOIRE ZIZID'ANALYSES
MEDICALES
Avenue du Phare Résidence KENZ
N°5, Racine Extension Bourgogne
Tél: 05 22 36 67 43/54 - Casablanca

Docteur ZIZI Abdelhafid

2012290009 – Mme EL KORTOBI EP ZNIBER Bouchra

Diplômé de la Faculté Paris V

Spécialiste en Bacterio - Virologie

Biochimie - Hematologie - Immunologie

Parasito-Mycologie

VITAMINES (Cobas e411)

08-08-2020

25-(OH)-vitamine D (D2+D3)

35.95 ng/ml

(Tech: cobas)

26.49

Les données de la littérature actuelle suggèrent les intervalles suivants :

< à 5ng/ml : déficit profond

5 à 10 ng/ml : déficit modéré

10 à 30 ng/ml : niveau insuffisant

30 à 80 ng/ml : niveau suffisant

> à 100 ng/ml : toxicité

HORMONOLOGIE (Cobas e411)

08-08-2020

Thyréostimuline (TSH)

1.94 µUI/mL

(0.27-4.20)

3.01

(Tech: cobas)

17-12-2019

Triiodothyronine libre (T3L)

4.19 pg/mL

(2.20-4.40)

2.47

(Tech: cobas)

17-12-2019

Thyroxine libre (T4 libre)

1.46 ng/dl

(0.93-1.70)

1.10

(Tech: cobas)

Validé par : Dr. ABDELHAFID ZIZI

LABORATOIRE ZIZI D'ANALYSES
MEDICALES
Avenue du Phare Résidence KENZ
N°5, Racine Extension Bourgogne
Tél: 05 22 36 87 49/54 - Casablanca

Docteur ZIZI Abdelhafid

Diplômé de la Faculté Paris V

Spécialiste en Bacterio - Virologie

Biochimie - Hematologie - Immunologie

2012290009 - Mme EL KORTOBI EP ZNIBER Bouchra

Acide Purique**64.30** mg/L

(23.00-61.00)

60.70

08-08-2020

Urée

0.38 g/l

(0.17-0.43)

0.30

08-08-2020

Créatinine

7.0 mg/L

(7.0-12.0)

7.5

08-08-2020

Cholestérol total

2.00 g/L

(1.40-2.20)

1.63

08-08-2020

Cholestérol - HDL

0.56 g/L

(0.35-0.65)

0.54

08-08-2020

Cholestérol - LDL

1.20 g/L

(<1.60)

0.91

08-08-2020

Triglycérides

1.22 g/L

(0.40-1.88)

0.90

17-12-2019

Créatine phosphokinase (CPK)

77 U/L

(<145)

83

LABORATOIRE ZIZI D'ANALYSES
MÉDICALES
Avenue du Phare Résidence KENZ
N°5, Racine Extension Bourgogne
Tel: 05 22 36 87 49/54 - Casablanca

Docteur ZIZI Abdelhafid

2012290009 – Mme EL KORTOBI EP ZNIBER Bouchra

Diplômé de la Faculté Paris V

Spécialiste en Bactério - Virologie

Biochimie - Hematologie - Immunologie

Parasito-Mycologie

BIOCHIMIE SANGUINE (Hitachi 911)

Férritine (Tech : Cobas)	28.73 ng/ml	(13.00–400.00)	17-12-2019 22.70
Glycémie (à jeun)	1.44 g/L	(0.70–1.10)	08-08-2020 1.03
Hémoglobine glyquée (HBA1c)	7.10 %	(4.50–7.00)	08-08-2020 6.60
Interprétation : (Diabète stable < 7 %) (Diabète instable > 8 %) (Niveau non diabétique <6%)			
Sodium	138 mmol/L	(135–145)	17-12-2019 141
Potassium	4.44 mmol/L	(3.60–5.00)	17-12-2019 4.24
Chlore	98 mmol/L	(94–108)	17-12-2019 100
Calcium	93.00 mg/L	(86.00–103.00)	08-08-2020 97.00
Transaminases SGOT	28.20 U/L	(<35.00)	08-08-2020 18.60
Transaminases SGPT	33.20 U/L	(<40.00)	08-08-2020 23.00
Gamma GT	21.2 U/L	(<38.0)	08-08-2020 24.0

LABORATOIRE ZIZI D'ANALYSES
MEDICALES
Avenue du Phare Résidence KENZ
P.O. Box Extension Bourgogne
Tél: 05 22 36 87 49/54 Casablanca

Docteur ZIZI Abdelhafid

Diplômé de la Faculté Paris V

Spécialiste en Bacterio - Virologie

Biochimie - Hematologie - Immunologie

Parasito-Mycologie

Date du prélèvement : 29-12-2020 à 08:38**Code patient** : 1904030002**Né(e) le** : 18-01-1957 (63 ans)**Mme EL KORTOBI EP ZNIBER Bouchra**

Dossier N° : 2012290009

Prescripteur : Dr BENNIS AHMED

**HEMATOLOGIE****HEMOGRAMME**

					08-08-2020			
Hématies				4.55	M/mm3	(4.00–5.50)	4.29	
Hémoglobine				12.80	g/100ml	(12.00–16.00)	12.10	
Hématocrite				38.10	%	(35.00–47.00)	36.00	
VGM				83.74	μ3	(83.00–95.00)	83.92	
TCMH				28.13	pg	(27.00–33.00)	28.21	
CCMH				33.60	g/100ml	(32.00–36.00)	33.61	
Leucocytes					8 590	/mm3	(4 000–10 000)	9 010
					08-08-2020			
Polynucléaires	3 608	/mm ³	soit	42	%	(50–75)	47	
Neutrophiles								
Polynucléaires	258	/mm ³	soit	3	%	(1–3)	3	
Eosinophiles								
Polynucléaires	0	/mm ³	soit	0	%	(0–1)	0	
Basophiles								
Lymphocytes	4123	/mm ³	soit	48	%	(20–36)	43	
Monocytes	601	/mm ³	soit	7	%	(3–7)	7	
			Total	100	%		100	
Plaquettes					228 000	/mm3	(150 000–400 000)	215 000

LABORATOIRE ZIZI D'ANALYSES
MÉDICALES
Avenue du Phare Résidence KENZ
N°5, Racine Extension Bourgogne
Tél: 05 22 36 87 49/54 - Casablanca

CABINET DE CARDIOLOGIE ET D'EXPLORATIONS CARDIO-VASCULAIRES

Professeur Ahmed BENNIS

Professeur de Cardiologie

Ancien Chef de Service de Cardiologie du CHU

Ibn Rochd de Casablanca

Ancien Président de la Société Marocaine de Cardiologie

Fellow of The European Society of Cardiology

Fellow of The American College of Cardiology



98 Angle Rue Kadi Iass et Rue Abou Salt Andaloussi

(Près de la commune urbaine du Maârif) Casablanca

Tél. : 05 22253600 - Fax : 05 22253601

Mobile : 0661321866

Facture :

- Date : 31-12-2020
- Nom : EL KOR TASSI
- Prénom : Bouchni
- Consultation + ECG : 300,00
- Echographie Cardiaque : 1000,00
- Echographie Vasculaire :
- Holter Tensionnel :
- Holter Rythmique :
- Autres :

Total : 1300,00

Professeur Ahmed BENNIS
Spécialiste des maladies cardiovasculaires
98, Rue KADI IASS - MAARIF
CASABLANCA
Tél. 05 22 25 36 00

Professeur Ahmed BENNIS
Spécialiste des maladies cardiovasculaires
98, Rue KADI IASS - MAARIF
CASABLANCA
Tél. 05 22 25 36 00

EL KORTOBI BOUCHRA

FC 66 /min

Né(e) le 18.01.1957
Age 63 ans
Sexe Féminin
Taille cm
Poids kg
Origine
PA
Remarque

Intervalles

RR 912 ms
P 118 ms
PR 148 ms
QRS 84 ms
QT 362 ms
QTc 381 ms
(Bazett)

Axes

P 42 °
QRS -2 °
T 5 °

P (II) 0.07 mV
S (V1) -0.67 mV
R (V5) 0.79 mV
Sokol. 1.47 mV

Interprétation: RYTHME SINUSAL, POSITION GAUCHE, ANOMALIE DE T
DANS DES DERIVATIONS INFER., ANOMALIE DE ST NON SPECIFIQUE

RI6.02 Rapport non confirmé

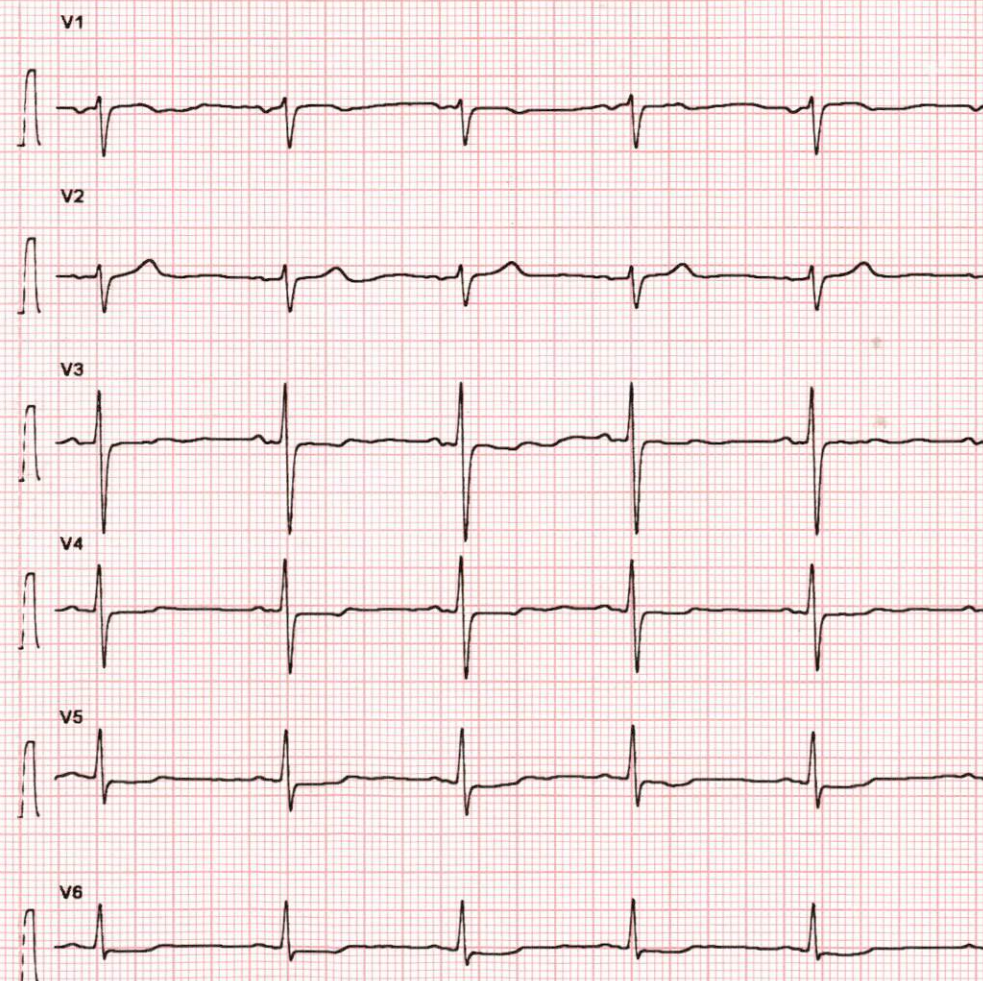
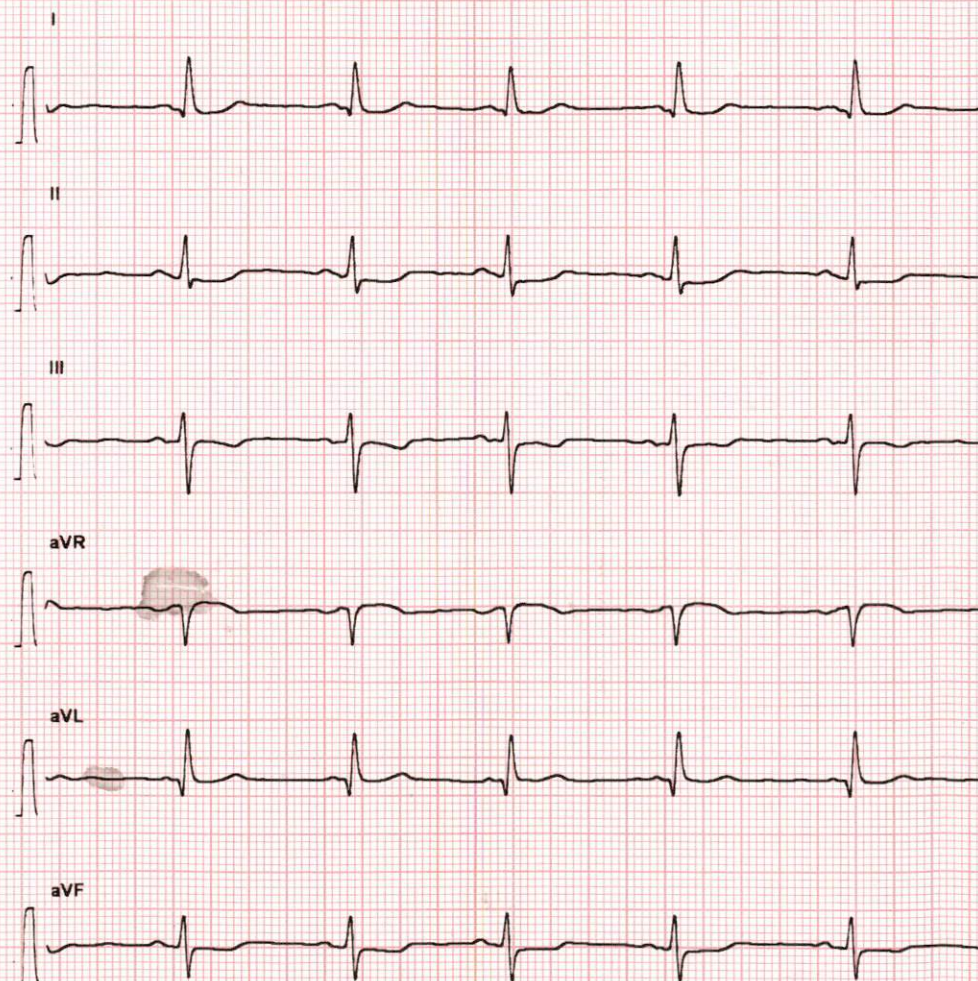

10 mm/mV 25 mm/s

10 mm/mV 25 mm/s