

# RECOMMANDATIONS IMPORTANTES A LIRE POUR OBTENIR LES REMBOURSEMENTS ET EVITER LES REJETS

## Conditions générales :

Le cadre réservé à l'adhérent doit être dûment renseigné.  
Le cadre réservé au médecin doit être renseigné par le praticien lui-même notamment la nature de la maladie.  
La validité de la feuille de soins est limitée à 3 mois à compter de la première consultation.  
L'entente préalable est exigée pour toute hospitalisation médicale, chirurgicale, soins dentaires spéciaux, extractions multiples, parodontie orthodontie, prothèses dentaires, prothèses auditives ou orthopédiques ainsi que pour tous les actes effectués en série.

En cas d'accident, une déclaration précisant les causes et circonstances de l'accident est à joindre à la feuille de soins.

## Pharmacie :

Les vignettes des médicaments doivent être obligatoirement jointes aux ordonnances.  
Pour les médicaments sans vignettes une facture de la pharmacie doit être jointe.

## Pathologie et Biologie :

La facture ainsi qu'une copie des résultats des analyses ou du compte rendu (sous pli confidentiel) doivent être jointes à l'ordonnance médicale pour toute demande de remboursement.  
Un pli confidentiel du médecin prescripteur des analyses ou radios peut être demandé par le médecin conseil de la mutuelle.

## Optique :

L'ordonnance du médecin prescripteur et la facture de l'opticien sont à joindre à la feuille de soins.

## Éducation :

L'entente préalable renseignée par le médecin prescripteur est exigée avant le début des séances de rééducations.

Pour le remboursement, la facture et le calendrier des séances effectuées sont à joindre à la feuille de soins.

## Maladie chronique :

En cas de prothèses ou de traitement canalaire, l'accord préalable renseigné sur la feuille de soins est obligatoire avant le début de traitement.

La facture doit être jointe à la feuille de soins pour toute demande de remboursement.

La radio-après soins est obligatoire en cas de prothèses ou de traitement canalaire.

## Maladie et Affection Longue Durée ALD et ALC :

La déclaration de maladie chronique doit être renseignée par le médecin prescripteur et renouvelée tous les 6 mois.

## Adresses Mails utiles

Réclamation : contact@mupras.com  
Prise en charge : pec@mupras.com  
Adhésion et changement de statut : adhesion@mupras.com

MUPRAS garantit le respect de la loi n° 09-08 relative à la protection des personnes physiques à l'égard du traitement des données à caractère personnel.

MUPRAS : Centre Allal Ben Abdellah - 6ème Etage Angle Rue Mohamed Fakir et Rue Allal Ben Abdellah - Quartier de l'Horloge Casablanca 20000 - Tél. : 05 22 20 45 45 (LG) - Fax : 05 22 22 78 18 - www.mupras.com



55797

**Déclaration de Maladie : N° P19- 0024504**

☒ Maladie ☐ Dentaire ☐ Optique ☐ Autres

### Cadre réservé à l'adhérent (e)

Matricule : 2693 Société : PAM  
☐ Actif ☒ Pensionné(e) ☐ Autre :  
Nom & Prénom : TAZI Nadie Date de naissance : 4/6/55  
Adresse :  
Tél. : 066115857 Total des frais engagés : 1714,20 Dhs

### Cadre réservé au Médecin

Cachet du médecin :



Date de consultation : 31/12/2025  
Nom et prénom du malade : TAZI NADIE Age :  
Lien de parenté : ☒ Lui-même ☐ Conjoint ☐ Enfant  
Nature de la maladie :  
En cas d'accident préciser les causes et circonstances :

Dans le cas où la maladie aurait un caractère confidentiel, communiquer les renseignements sous pli confidentiel à l'attention du médecin conseil de la Mutuelle.

J'atteste sur l'honneur l'exactitude des renseignements portés sur la présente déclaration. Je déclare avoir pris connaissance de la clause relative à la protection des données personnelles.

Fait à : Casablanca Signature de l'adhérent(e) : Nadie Le : 18/01/2026

# RELEVÉ DES FRAIS ET HONORAIRES

Dates des Actes	Natures des Actes	Nombre et Coefficient	Montant détaillé des Honoraires	Cachet et signature du Médecin attestant le Paiement des Actes
11/2/2012	Stuck	8	356,00	<div> <div> </div> <div> </div> </div>

# EXECUTION DES ORDONNANCES

Cachet du Pharmacien, ou du Fournisseur	Date	Montant de la Facture
<div> <div> </div> <div> </div> </div>	12.2.2012	1.714,80

# ANALYSES - RADIOGRAPHIES

Cachet et signature du Laboratoire et du Radiologue	Date	Désignation des Coefficients	Montant des Honoraires

# AUXILIAIRES MEDICAUX

Cachet et signature du Praticien	Date des Soins	Nombre				Montant détaillé des Honoraires
		A M	P C	I M	I V	

# RELEVÉ DES FRAIS ET HONORAIRES

Le praticien est prié de préciser la dent traitée, l'acte pratiqué en indiquant la nature des soins.

Important :

Veillez joindre les radiographies en cas de prothèses ou de traitement canaux, ainsi que le bilan d

SOINS DENTAIRES	Dents Traitées	Nature des Soins	Coefficient																															
				COEFFICIENT DES TRAVAUX																														
				MONTANTS DES SOINS																														
				DEBUT D'EXECUTION																														
				FIN D'EXECUTION																														
O.D.F PROTHESES DENTAIRES	DETERMINATION DU CCOEFFICIENT MASTICATOIRE																																	
	<table> <tr> <td>H</td><td></td><td>H</td></tr> <tr> <td>25533412</td><td>21433552</td><td></td></tr> <tr> <td>00000000</td><td>00000000</td><td></td></tr> <tr> <td>D</td><td></td><td>G</td></tr> <tr> <td>00000000</td><td>00000000</td><td></td></tr> <tr> <td>35533411</td><td>11433553</td><td></td></tr> <tr> <td></td><td></td><td></td></tr> <tr> <td></td><td></td><td></td></tr> <tr> <td></td><td></td><td></td></tr> <tr> <td></td><td></td><td></td></tr> </table>			H		H	25533412	21433552		00000000	00000000		D		G	00000000	00000000		35533411	11433553														COEFFICIENT DES TRAVAUX
	H		H																															
	25533412	21433552																																
	00000000	00000000																																
	D		G																															
	00000000	00000000																																
	35533411	11433553																																
			MONTANTS DES SOINS																															
			DATE DU DEVIS																															
			DATE DE L'EXECUTION																															

VISA ET CACHET DU PRATICIEN ATTESTANT LE DEVIS

VISA ET CACHET DU PRATICIEN ATTESTANT L'EXECUTION

**Docteur Saâd SOULAMI**

**Professeur de Cardiologie**

Spécialiste des maladies du Cœur et des vaisseaux

Diplômé de la Faculté de Médecine de Paris

Echo Doppler Couleur - Holter



**الدكتور سعد السلمي**

**أستاذ سابقا بكلية الطب بالدار البيضاء**

إختصاصي في أمراض القلب و الاوعية الدموية

خريج كلية الطب بباريس

فحص القلب بالصدى و الدوبلير بالالوان

Patient: -

Casablanca, le

13 - 1 DEC 2020

827 66  
707

Benboukher  
NAMA  
hebiel 50

150,00 x 6 1/2 q leuof 1/2 q le  
Alfimb 100

100,70 x 3 1 yelbu  
700 800

1 - 0 1/2 yelbu  
20,00 x 12 gleupha 50

1.714,20

Pharmacie l'Ermitage  
Rue l'Ermitage - Casa

Dr. Saâd SOULAMI  
Professeur de Cardiologie  
Rue Mostafa El Maâni  
CASABLANCA

BENBOUBKER, NADIA  
ID:

31-Dec-2020 03:15:05

RYTHME SINUSAL AVEC ARYTHMIE SINUSALE  
ANOMALIE NON SPECIFIQUE DE L'ONDE T  
ECG ANORMAL

Vent rate: 68 BPM  
PR int: 174 ms  
QRS dur: 82 ms  
QT/QTc: 374 / 391 ms  
P-R-T axes: 98 48 107

Revu par \_\_\_\_\_

Comment:

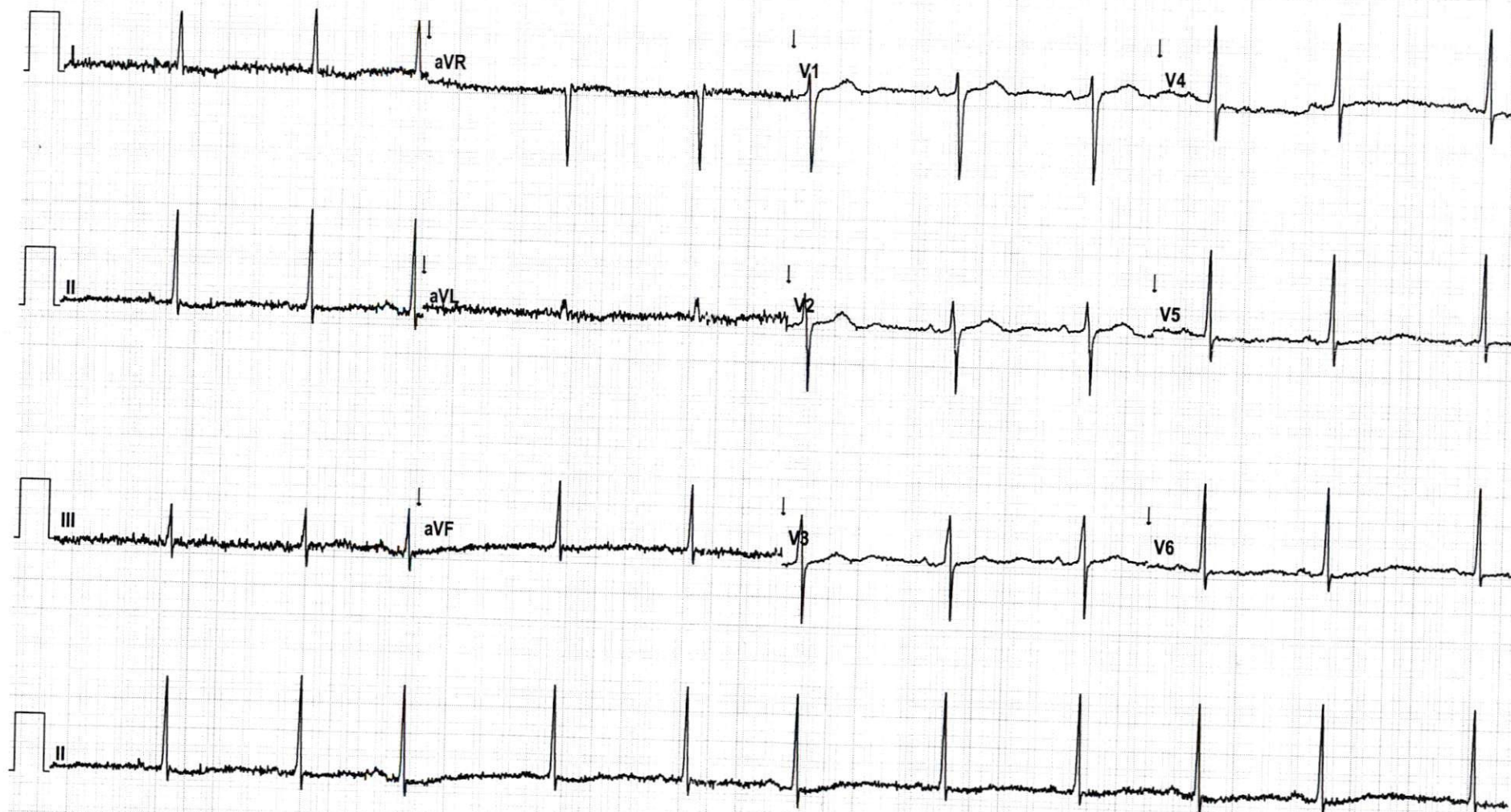

Site Zero

Site # 0 Cart # 0 ELI Link 4.11.6.0 Sequence # 44955 25mm/s 10mm/mV 0.05-300 Hz

LOT 200139  
EXP 01/2025  
PPV 20.80DH

GLUCOPHAGE® 500

50 COMPRIMÉS PELLICULÉS



Composition :

Metformine chlorhydrate.....500 mg

Excipient : q.s.p .....un comprimé pelliculé

Un comprimé contient 500 mg de chlorhydrate de

metformine correspondant à 390 mg de metformine

base.

التركيب :

كلورهيترات الميتفورمين 500 مغ

سواغ : ك.ك.القرص واحد مغلف

يحتوي كل قرص على 500 مغ من كلورهيترات الميتفورمين

ما يعادل 390 مغ من الميتفورمين.

COOPER

PHARMA

Fabriqu  par : Cooper Pharma

41, rue Mohamed Diouri, 20 110, Casablanca

Sous licence de Merck Sant  s.a.s.

Pharmacien responsable : Amina Daoudi

N  d'AMM : 141 DMP/21/NRQ

مصنوع بموجب إجازة لدى كوبر فارما

41, زقة محمد الديوري 20 110 الدار البيضاء

تحت رخصة ميرك سانتيه ش.أ.م

الصيدلي المسؤول : أمينة الداودي



LOT 200139  
EXP 01/2025  
PPV 20.80DH

GLUCOPHAGE® 500

50 COMPRIMÉS PELLICULÉS



Composition :

Metformine chlorhydrate.....500 mg

Excipient : q.s.p .....un comprimé pelliculé

Un comprimé contient 500 mg de chlorhydrate de

metformine correspondant à 390 mg de metformine

base.

التركيب :

كلورهيدرات الميتفورمين 500 مغ

سواغ : ك.ك.القرص واحد مغلف

يحتوي كل قرص على 500 مغ من كلورهيدرات الميتفورمين

ما يعادل 390 مغ من الميتفورمين.

COOPER

PHARMA

Fabriqu  par : Cooper Pharma

41, rue Mohamed Diouri, 20 110, Casablanca

Sous licence de Merck Sant  s.a.s.

Pharmacien responsable : Amina Daoudi

N  d'AMM : 141 DMP/21/NRQ

مصنوع بموجب إجازة لدى كوبر فارما

41, زقة محمد الديوري 20 110 الدار البيضاء

تحت رخصة ميرك سانتيه ش.أ.م

الصيدلي المسؤول : أمينة الداودي



LOT 200139  
EXP 01/2025  
PPV 20.80DH

GLUCOPHAGE® 500

50 COMPRIMÉS PELLICULÉS

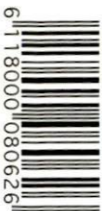

Composition :

Metformine chlorhydrate.....500 mg

Excipient : q.s.p .....un comprimé pelliculé

Un comprimé contient 500 mg de chlorhydrate de

metformine correspondant à 390 mg de metformine

base.

التركيب :

كلورهيدرات الميتفورمين 500 مغ

سواغ : ك.ك.القرص واحد مغلف

يحتوي كل قرص على 500 مغ من كلورهيدرات الميتفورمين

ما يعادل 390 مغ من الميتفورمين.

COOPER

PHARMA

Fabriqu  par : Cooper Pharma

41, rue Mohamed Diouri, 20 110, Casablanca

Sous licence de Merck Sant  s.a.s.

Pharmacien responsable : Amina Daoudi

N  d'AMM : 141 DMP/21/NRQ

مصنوع بموجب إجازة لدى كوبر فارما

41, زقة محمد الديوري 20 110 الدار البيضاء

تحت رخصة ميرك سانتيه ش.أ.م

الصيدلي المسؤول : أمينة الداودي



LOT 200139  
EXP 01/2025  
PPV 20.80DH

GLUCOPHAGE® 500

50 COMPRIMÉS PELLICULÉS



Composition :

Metformine chlorhydrate.....500 mg

Excipient : q.s.p .....un comprimé pelliculé

Un comprimé contient 500 mg de chlorhydrate de

metformine correspondant à 390 mg de metformine

base.

التركيب :

كلورهيدرات الميتفورمين 500 مغ

سواغ : ك.ك.القرص واحد مغلف

يحتوي كل قرص على 500 مغ من كلورهيدرات الميتفورمين

ما يعادل 390 مغ من الميتفورمين.

COOPER

PHARMA

Fabriqu  par : Cooper Pharma

41, rue Mohamed Diouri, 20 110, Casablanca

Sous licence de Merck Sant  s.a.s.

Pharmacien responsable : Amina Daoudi

N  d'AMM : 141 DMP/21/NRQ

مصنوع بموجب إجازة لدى كوبر فارما

41, زقة محمد الديوري 20 110 الدار البيضاء

تحت رخصة ميرك سانتيه ش.أ.م

الصيدلي المسؤول : أمينة الداودي



LOT 200139  
EXP 01/2025  
PPV 20.80DH

GLUCOPHAGE® 500

50 COMPRIMÉS PELLICULÉS

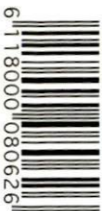

Composition :

Metformine chlorhydrate.....500 mg

Excipient : q.s.p .....un comprimé pelliculé

Un comprimé contient 500 mg de chlorhydrate de

metformine correspondant à 390 mg de metformine

base.

التركيب :

كلورهيدرات الميتفورمين 500 مغ

سواغ : ك.ك.القرص واحد مغلف

يحتوي كل قرص على 500 مغ من كلورهيدرات الميتفورمين

ما يعادل 390 مغ من الميتفورمين.

COOPER

PHARMA

Fabriqu  par : Cooper Pharma

41, rue Mohamed Diouri, 20 110, Casablanca

Sous licence de Merck Sant  s.a.s.

Pharmacien responsable : Amina Daoudi

N  d'AMM : 141 DMP/21/NRQ

مصنوع بموجب إجازة لدى كوبر فارما

41, زقة محمد الديوري 20 110 الدار البيضاء

تحت رخصة ميرك سانتيه ش.أ.م

الصيدلي المسؤول : أمينة الداودي



LOT 200139  
EXP 01/2025  
PPV 20.80DH

GLUCOPHAGE® 500

50 COMPRIMÉS PELLICULÉS



Composition :

Metformine chlorhydrate.....500 mg

Excipient : q.s.p .....un comprimé pelliculé

Un comprimé contient 500 mg de chlorhydrate de

metformine correspondant à 390 mg de metformine

base.

التركيب :

كلورهيدرات الميتفورمين 500 مغ

سواغ : ك.ك.القرص واحد مغلف

يحتوي كل قرص على 500 مغ من كلورهيدرات الميتفورمين

ما يعادل 390 مغ من الميتفورمين.

COOPER

PHARMA

Fabriqu  par : Cooper Pharma

41, rue Mohamed Diouri, 20 110, Casablanca

Sous licence de Merck Sant  s.a.s.

Pharmacien responsable : Amina Daoudi

N  d'AMM : 141 DMP/21/NRQ

مصنوع بموجب إجازة لدى كوبر فارما

41, زقة محمد الديوري 20 110 الدار البيضاء

تحت رخصة ميرك سانتيه ش.أ.م

الصيدلي المسؤول : أمينة الداودي



LOT 200139  
EXP 01/2025  
PPV 20.80DH

GLUCOPHAGE® 500

50 COMPRIMÉS PELLICULÉS



Composition :

Metformine chlorhydrate.....500 mg

Excipient : q.s.p .....un comprimé pelliculé

Un comprimé contient 500 mg de chlorhydrate de

metformine correspondant à 390 mg de metformine

base.

التركيب :

كلورهيدرات الميتفورمين 500 مغ

سواغ : ك.ك.القرص واحد مغلف

يحتوي كل قرص على 500 مغ من كلورهيدرات الميتفورمين

ما يعادل 390 مغ من الميتفورمين.

COOPER

PHARMA

Fabriqu  par : Cooper Pharma

41, rue Mohamed Diouri, 20 110, Casablanca

Sous licence de Merck Sant  s.a.s.

Pharmacien responsable : Amina Daoudi

N  d'AMM : 141 DMP/21/NRQ

مصنوع بموجب إجازة لدى كوبر فارما

41, زقة محمد الديوري 20 110 الدار البيضاء

تحت رخصة ميرك سانتيه ش.أ.م

الصيدلي المسؤول : أمينة الداودي



LOT 200139  
EXP 01/2025  
PPV 20.80DH

GLUCOPHAGE® 500

50 COMPRIMÉS PELLICULÉS

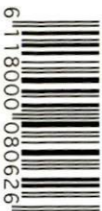

Composition :

Metformine chlorhydrate.....500 mg

Excipient : q.s.p .....un comprimé pelliculé

Un comprimé contient 500 mg de chlorhydrate de

metformine correspondant à 390 mg de metformine

base.

التركيب :

كلورهيدرات الميتفورمين 500 مغ

سواغ : ك.ك.القرص واحد مغلف

يحتوي كل قرص على 500 مغ من كلورهيدرات الميتفورمين

ما يعادل 390 مغ من الميتفورمين.

COOPER

PHARMA

Fabriqu  par : Cooper Pharma

41, rue Mohamed Diouri, 20 110, Casablanca

Sous licence de Merck Sant  s.a.s.

Pharmacien responsable : Amina Daoudi

N  d'AMM : 141 DMP/21/NRQ

مصنوع بموجب إجازة لدى كوبر فارما

41, زقة محمد الديوري 20 110 الدار البيضاء

تحت رخصة ميرك سانتيه ش.أ.م

الصيدلي المسؤول : أمينة الداودي



LOT 200139  
EXP 01/2025  
PPV 20.80DH

GLUCOPHAGE® 500

50 COMPRIMÉS PELLICULÉS



Composition :

Metformine chlorhydrate.....500 mg

Excipient : q.s.p .....un comprimé pelliculé

Un comprimé contient 500 mg de chlorhydrate de

metformine correspondant à 390 mg de metformine

base.

التركيب :

كلورهيدرات الميتفورمين 500 مغ

سواغ : ك.ك.القرص واحد مغلف

يحتوي كل قرص على 500 مغ من كلورهيدرات الميتفورمين

ما يعادل 390 مغ من الميتفورمين.

COOPER

PHARMA

Fabriqu  par : Cooper Pharma

41, rue Mohamed Diouri, 20 110, Casablanca

Sous licence de Merck Sant  s.a.s.

Pharmacien responsable : Amina Daoudi

N  d'AMM : 141 DMP/21/NRQ

مصنوع بموجب إجازة لدى كوبر فارما

41, زقة محمد الديوري 20 110 الدار البيضاء

تحت رخصة ميرك سانتيه ش.أ.م

الصيدلي المسؤول : أمينة الداودي



LOT 200139  
EXP 01/2025  
PPV 20.80DH

GLUCOPHAGE® 500

50 COMPRIMÉS PELLICULÉS



Composition :

Metformine chlorhydrate.....500 mg

Excipient : q.s.p .....un comprimé pelliculé

Un comprimé contient 500 mg de chlorhydrate de

metformine correspondant à 390 mg de metformine

base.

التركيب :

كلورهيترات الميتفورمين 500 مغ

سواغ : ك.ك.القرص واحد مغلف

يحتوي كل قرص على 500 مغ من كلورهيترات الميتفورمين

ما يعادل 390 مغ من الميتفورمين.

COOPER

PHARMA

Fabriqu  par : Cooper Pharma

41, rue Mohamed Diouri, 20 110, Casablanca

Sous licence de Merck Sant  s.a.s.

Pharmacien responsable : Amina Daoudi

N  d'AMM : 141 DMP/21/NRQ

مصنوع بموجب إجازة لدى كوبر فارما

41, زقة محمد الديوري 20 110 الدار البيضاء

تحت رخصة ميرك سانتيه ش.أ.م

الصيدلي المسؤول : أمينة الداودي



LOT 200139  
EXP 01/2025  
PPV 20.80DH

GLUCOPHAGE® 500

50 COMPRIMÉS PELLICULÉS

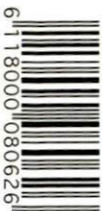

Composition :

Metformine chlorhydrate.....500 mg

Excipient : q.s.p .....un comprimé pelliculé

Un comprimé contient 500 mg de chlorhydrate de

metformine correspondant à 390 mg de metformine

base.

التركيب :

كلورهيترات الميتفورمين 500 مغ

سواغ : ك.ك.القرص واحد مغلف

يحتوي كل قرص على 500 مغ من كلورهيترات الميتفورمين

ما يعادل 390 مغ من الميتفورمين.

COOPER

PHARMA

Fabriqu  par : Cooper Pharma

41, rue Mohamed Diouri, 20 110, Casablanca

Sous licence de Merck Sant  s.a.s.

Pharmacien responsable : Amina Daoudi

N  d'AMM : 141 DMP/21/NRQ

مصنوع بموجب إجازة لدى كوبر فارما

41, زقة محمد الديوري 20110 الدار البيضاء

تحت رخصة ميرك سانتيه ش.أ.م

الصيدلي المسؤول : أمينة الداودي



LOT 200139  
EXP 01/2025  
PPV 20.80DH

GLUCOPHAGE® 500

50 COMPRIMÉS PELLICULÉS



Composition :

Metformine chlorhydrate.....500 mg

Excipient : q.s.p .....un comprimé pelliculé

Un comprimé contient 500 mg de chlorhydrate de

metformine correspondant à 390 mg de metformine

base.

التركيب :

كلورهيترات الميتفورمين 500 مغ

سواغ : ك.ك.القرص واحد مغلف

يحتوي كل قرص على 500 مغ من كلورهيترات الميتفورمين

ما يعادل 390 مغ من الميتفورمين.

COOPER

PHARMA

Fabriqu  par : Cooper Pharma

41, rue Mohamed Diouri, 20 110, Casablanca

Sous licence de Merck Sant  s.a.s.

Pharmacien responsable : Amina Daoudi

N  d'AMM : 141 DMP/21/NRQ

مصنوع بموجب إجازة لدى كوبر فارما

41, زقة محمد الديوري 20110 الدار البيضاء

تحت رخصة ميرك سانتيه ش.أ.م

الصيدلي المسؤول : أمينة الداودي



أنجينيبي<sup>®</sup> 100 مغ

لوزرتان

ANGINIB 100mg

30 Comprimés pelliculés



30 قرصا  
ملبسا



معهد الصيدلة

LOT : 068  
PER : SEP 2023  
PPV : 150 DH 00

أنجينيبي<sup>®</sup> 100 مغ

لوزرتان

ANGINIB 100mg

30 Comprimés pelliculés



30 قرصا  
ملبسا



معهد الصيدلة

LOT : 068  
PER : SEP 2023  
PPV : 150 DH 00

أنجينيبي<sup>®</sup> 100 مغ

لوزرتان

ANGINIB 100mg

30 Comprimés pelliculés



30 قرصا  
ملبسا



معهد الصيدلة

LOT : 068  
PER : SEP 2023  
PPV : 150 DH 00

أنجينيبي<sup>®</sup> 100 مغ

لوزرتان

ANGINIB 100mg

30 Comprimés pelliculés



30 قرصا  
ملبسا



معهد الصيدلة

LOT : 068  
PER : SEP 2023  
PPV : 150 DH 00

أنجينيبي<sup>®</sup> 100 مغ

لوزرتان

ANGINIB 100mg

30 Comprimés pelliculés



30 قرصا  
ملبسا



معهد الصيدلة

LOT : 068  
PER : SEP 2023  
PPV : 150 DH 00

أنجينيبي<sup>®</sup> 100 مغ

لوزرتان

ANGINIB 100mg

30 Comprimés pelliculés



30 قرصا  
ملبسا



معهد الصيدلة

LOT : 068  
PER : SEP 2023  
PPV : 150 DH 00

# NEBILET®

nebivolol 5 mg

AMM N° 318/18 DMP/21/NRQ

NE PAS DEPASSER LA DOSE PRESCRITE

Uniquement sur ordonnance médicale liste 1



28 comprimés quadsécables  
Menarini International  
Operations Luxembourg S.A.  
Voie orale

5 حبوب

نستل



NEBILET®  
nebivolol 5 mg

Titulaire de l'autorisation de mise sur le marché dans le pays d'origine:

Menarini International Operations Luxembourg S.A.,

1 Avenue de la Gare, L-1611, Luxembourg

Fabriqué par:

Berlin-Chemie AG - Allemagne

Menarini von - Heyden GmbH - Allemagne

Etablissement Pharmaceutique Industriel

Titulaire de l'AMM au Maroc



PHARMAEUTICAL INSTITUTE

Ain El Aouda

Région de Rabat - Maroc

# NEBILET®

nebivolol 5 mg

\* VIGNETTE

NEBILET® 5mg  
28 comprimés O  
PPV 87DH50

## Composition, indications et posologie:

Voir notice à l'intérieur.

A conserver entre 15 et 30°C.

Ne pas laisser à la portée des enfants.

Excipient à effet notoire: lactose.

A demander l'avis du médecin

ou du pharmacien ou de

consulter un médecin en cas de

problème lié à l'utilisation du

produit.

027 01 A  
03.2020  
03.2023

Lot n°:  
Du:  
Pér.



# NEBILET®

nebivolol 5 mg

AMM N° 318/18 DMP/21/NRQ

NE PAS DEPASSER LA DOSE PRESCRITE

Uniquement sur ordonnance médicale liste 1



28 comprimés quadsécables  
Menarini International  
Operations Luxembourg S.A.  
Voie orale

5 حبوب

نستل



NEBILET®  
nebivolol 5 mg

Titulaire de l'autorisation de mise sur le marché dans le pays d'origine:

Menarini International Operations Luxembourg S.A.,

1 Avenue de la Gare, L-1611, Luxembourg

Fabriqué par:

Berlin-Chemie AG - Allemagne

Menarini von - Heyden GmbH - Allemagne

Etablissement Pharmaceutique Industriel

Titulaire de l'AMM au Maroc



PHARMAEUTICAL INSTITUTE

Ain El Aouda

Région de Rabat - Maroc

# NEBILET®

nebivolol 5 mg

\* VIGNETTE

NEBILET® 5mg

28 comprimés O

PPV 87DH50

## Composition, indications et posologie:

Voir notice à l'intérieur.

A conserver entre 15 et 30°C.

Ne pas laisser à la portée des enfants.

Excipient à effet notoire: lactose.

A demander l'avis du médecin

ou du pharmacien ou de

consulter un médecin en cas de

problème lié à l'utilisation du

produit.

027 01 A  
03.2020  
03.2023



Lot n°:  
Du:  
Pér.

# NEBILET®

nebivolol 5 mg

AMM N° 318/18 DMP/21/NRQ

NE PAS DEPASSER LA DOSE PRESCRITE

Uniquement sur ordonnance médicale liste 1



28 comprimés quadsécables  
Menarini International  
Operations Luxembourg S.A.  
Voie orale

5 حبوب

نستل



NEBILET®  
nebivolol 5 mg

Titulaire de l'autorisation de mise sur le marché dans le pays d'origine:

Menarini International Operations Luxembourg S.A.,

1 Avenue de la Gare, L-1611, Luxembourg

Fabriqué par:

Berlin-Chemie AG - Allemagne

Menarini von - Heyden GmbH - Allemagne

Etablissement Pharmaceutique Industriel

Titulaire de l'AMM au Maroc



PHARMAEUTICAL INSTITUTE

Ain El Aouda

Région de Rabat - Maroc

# NEBILET®

nebivolol 5 mg

\* VIGNETTE

NEBILET® 5mg

28 comprimés O

PPV 87DH50

## Composition, indications et posologie:

Voir notice à l'intérieur.

A conserver entre 15 et 30°C.

Ne pas laisser à la portée des enfants.

Excipient à effet notoire: lactose.

A demander l'avis du médecin

ou du pharmacien ou de

consulter un médecin en cas de

problème lié à l'utilisation du

produit.

027 01 A  
03.2020  
03.2023



Lot n°:  
Du:  
Pér.

Composition :

Acétate de flécaïnide .....100 mg

Excipient q.s.p. ....1 comprimé sécable.

Cet étui contient 30 comprimés sécables dosés  
chacun à 100 mg, soit 3000 mg d'acétate de flécaïnide.

Avant toute utilisation, lire attentivement la notice  
intérieure.

Tambocor® 100 mg  
30 comprimés sécables



6 118000 280675

LOT : 20051 PER : 03/2025  
PPV : 100,70 DH

AMM N° 348 DMP / 21 / NNP  
Fabriqué sous licence MEDAPHARMA  
par les laboratoires Steripharma  
Z.I Lina n° 347 Sidi Maârouf - Casablanca  
Amine TAHIRI, Pharmacien Responsable



طوبوكور®  
أسيئات الفليكاينيد 100 ملغ

التركيبة:  
أسيئات الفليكاينيد ..... كمية كافية لقرص واحد قابل للكسر  
السواغ ..... 30 قرصا كل واحد معاير ب 100 ملغ  
يحتوي كل علبة على 30 قرصا كل واحد معاير ب 100 ملغ  
أي ما يعادل 3000 ملغ من أسيئات الفليكاينيد.  
اقرأ النشرة بعناية قبل الإستعمال.

Composition :

Acétate de flécaïnide .....100 mg

Excipient q.s.p. ....1 comprimé sécable.

Cet étui contient 30 comprimés sécables dosés  
chacun à 100 mg, soit 3000 mg d'acétate de flécaïnide.

Avant toute utilisation, lire attentivement la notice  
intérieure.

Tambocor® 100 mg  
30 comprimés sécables



6 118000 280675

LOT : 20051 PER : 03/2025  
PPV : 100,70 DH

AMM N° 348 DMP / 21 / NNP  
Fabriqué sous licence MEDAPHARMA  
par les laboratoires Steripharma  
Z.I Lina n° 347 Sidi Maârouf - Casablanca  
Amine TAHIRI, Pharmacien Responsable



طوبوكور®  
أسيئات الفليكاينيد 100 ملغ

التركيبة:  
أسيئات الفليكاينيد ..... كمية كافية لقرص واحد قابل للكسر  
السواغ ..... 30 قرصا كل واحد معاير ب 100 ملغ  
يحتوي كل علبة على 30 قرصا كل واحد معاير ب 100 ملغ  
أي ما يعادل 3000 ملغ من أسيئات الفليكاينيد.  
اقرأ النشرة بعناية قبل الإستعمال.

Composition :

Acétate de flécaïnide .....100 mg

Excipient q.s.p. ....1 comprimé sécable.

Cet étui contient 30 comprimés sécables dosés  
chacun à 100 mg, soit 3000 mg d'acétate de flécaïnide.

Avant toute utilisation, lire attentivement la notice  
intérieure.

Tambocor® 100 mg  
30 comprimés sécables



6 118000 280675

LOT : 20051 PER : 03/2025  
PPV : 100,70 DH

AMM N° 348 DMP / 21 / NNP  
Fabriqué sous licence MEDAPHARMA  
par les laboratoires Steripharma  
Z.I Lina n° 347 Sidi Maârouf - Casablanca  
Amine TAHIRI, Pharmacien Responsable



طوبكور®  
أسيات الفليكاينيد 100 ملغ

التركيبية: 100 ملغ  
أسيات الفليكاينيد ..... كمية كافية لقرص واحد قابل للكسر  
السواغ: ..... تحتوي كل عينة على 30 قرصا كل واحد معاير ب 100 ملغ  
أي ما يعادل 3000 ملغ من أسيات الفليكاينيد.  
إقرأ النشرة بعناية قبل الإستعمال.