

RECOMMANDATIONS IMPORTANTES A LIRE POUR ACTIVER LES REMBOURSEMENTS ET EVITER LES REJETS

Conditions générales :

Le cadre réservé à l'adhérent doit être dûment renseigné.

Le cadre réservé au médecin doit être renseigné par le praticien lui-même notamment la nature de la maladie.

La validité de la feuille de soins est limitée à 3 mois à compter de la première consultation.

L'entente préalable est exigée pour toute hospitalisation médicale, chirurgicale, soins dentaires spéciaux, extractions multiples, parodontie orthodontie, prothèses dentaires, prothèses auditives ou orthopédiques ainsi que pour tous les actes effectués en série.

En cas d'accident, une déclaration précisant les causes et circonstances de l'accident est à joindre à la feuille de soins.

Pharmacie :

Les vignettes des médicaments doivent être obligatoirement jointes aux ordonnances.

Pour les médicaments sans vignettes une facture de la pharmacie doit être jointe.

Biologie et Biologie :

La facture ainsi qu'une copie des résultats des analyses ou du compte rendu (sous pli confidentiel) doivent être jointes à l'ordonnance médicale pour toute demande de remboursement.

Un pli confidentiel du médecin prescripteur des analyses ou radios peut être demandé par le médecin conseil de la mutuelle.

Optique :

L'ordonnance du médecin prescripteur et la facture de l'opticien sont à joindre à la feuille de soins.

Éducation :

L'entente préalable renseignée par le médecin prescripteur est exigée avant le début des séances de rééducations.

Pour le remboursement, la facture et le calendrier des séances effectuées sont à joindre à la feuille de soins.

Prothèse dentaire :

En cas de prothèses ou de traitement canalaires, l'accord préalable renseigné sur la feuille de soins est obligatoire avant le début de traitement.

La facture doit être jointe à la feuille de soins pour toute demande de remboursement.

La radio-après soins est obligatoire en cas de prothèses ou de traitement canalaires.

Maladie et Affection Longue Durée ALD et ALC :

La déclaration de maladie chronique doit être renseignée par le médecin prescripteur et renouvelée tous les 6 mois.



Mo u D E i R Déclaration de Maladie

N° W19-593930

55947

☒ Maladie

☐ Dentaire

☐ Optique

☐ Au

Cadre réservé à l'adhérent (e)

Matricule : 1419 Société :

☐ Actif ☒ Pensionné(e) ☐ Autre :

Nom & Prénom : HOUD E I R LAHSEN

Date de naissance : 15-06-1952

Adresse : 7105 Hafid Illec des Lauriers

Californie CASABLANCA

Tél. : 06 61 76 14 72 Total des frais engagés : 4941,80 DH

Cadre réservé au Médecin

Cachet du médecin :

Docteur KADI ANIS
CARDIOLOGUE
Iman Center Rue Arrachid Med Etg 7 N°2
(Angle Av des FAR) - CASABLANCA 20110
Tél: 05 22 31 53 48

10 JAN 2021

ACCUEIL

Date de consultation : 07/12/2020

Nom et prénom du malade : Houd E I R LAHSEN Age :

Lien de parenté : ☒ Lui-même ☐ Conjoint ☐ Enfant

Nature de la maladie : Affection de longue durée

En cas d'accident préciser les causes et circonstances :

Dans le cas où la maladie aurait un caractère confidentiel, communiquer les renseignements sous pli confidentiel à l'attention du médecin conseil de la Mutuelle.

J'atteste sur l'honneur l'exactitude des renseignements portés sur la présente déclaration. Je n'ai pas pris connaissance de la clause relative à la protection des données personnelles.

Fait à : Casablanca Le : 15/01/2021

Signature de l'adhérent(e) :

Adresses Mails utiles

Réclamation : contact@mupras.com

Prise en charge : pec@mupras.com

Adhésion et changement de statut : adhesion@mupras.com

MUPRAS garantit le respect de la loi n° 09-08 relative à la protection des personnes physiques à l'égard du traitement des données à caractère personnel.

MUPRAS : Centre Allal Ben Abdellah - 6ème Etage Angle Rue Mohamed Fakir et Rue Allal Ben Abdellah - Quartier de l'Horloge Casablanca 20000 - Tél. : 05 22 31 53 48 - Fax : 05 22 22 78 18 - www.mupras.com

RELEVÉ DES FRAIS ET HONORAIRES				
Nos des Actes	Natures des Actes	Nombre et Coefficient	Montant détaillé des Honoraires	Cachet et signature du Médecin attestant le Paiement des Actes
12/2	CCG + S		376 DK	IMP: 09/2/2018
12/2	C = CRO - Creen		100 DK	
12/2	Creen Ph 6		Cutit	

EXECUTION DES ORDONNANCES	
Date	Montant de la Facture
08/10/20	105,00 DM
7.12.20	210,00
17.11.20	376,80

[illegible]

Cachet et signature du Particien	Date des Soins	Nombre				Montant détaillé des Honoraires
		A M	P C	I M	I V	

Le praticien est prié de préciser la dent traitée, l'acte pratiqué en indiquant la nature des soins.

Important :

Veuillez joindre les radiographies en cas de prothèses ou de traitement canaux, ainsi que le bilan de

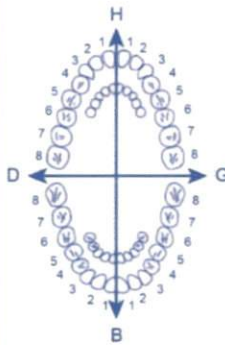
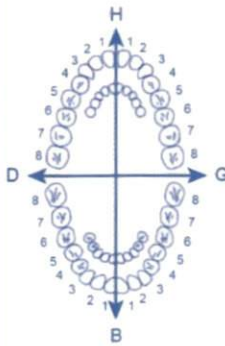
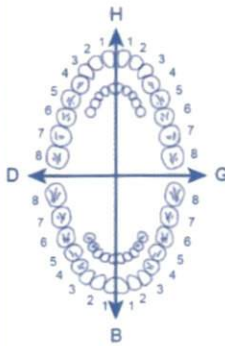
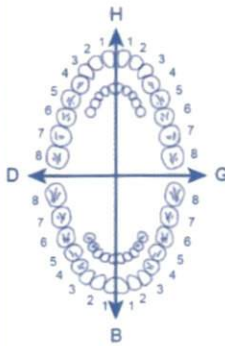
SOINS DENTAIRES		Dents Traitées	Nature des Soins	Coefficient	INP : <table><tr><td></td><td></td><td></td><td></td><td></td><td></td><td></td><td></td><td></td><td></td><td></td><td></td><td></td><td></td><td></td><td></td><td></td><td></td><td></td><td></td></tr></table>																				
					COEFFICIENT DES TRAVAUX	<div></div>																			
					MONTANTS DES SOINS	<div></div>																			
O.D.F PROTHESES DENTAIRES		DETERMINATION DU CCOEFFICIENT MASTICATOIRE			COEFFICIENT DES TRAVAUX	<div></div>																			
<table><tr><td colspan="2">H</td></tr><tr><td>25533412</td><td>21433552</td></tr><tr><td>00000000</td><td>00000000</td></tr><tr><td colspan="2"><hr/></td></tr><tr><td>D</td><td>G</td></tr><tr><td>00000000</td><td>00000000</td></tr><tr><td>35533411</td><td>11433553</td></tr><tr><td colspan="2">B</td></tr></table>			H				25533412	21433552	00000000	00000000	<hr/>		D	G	00000000	00000000	35533411	11433553	B						
H																									
25533412	21433552																								
00000000	00000000																								
<hr/>																									
D	G																								
00000000	00000000																								
35533411	11433553																								
B																									
<p>(Création, remont, adjonction) Fonctionnel, Thérapeutique, nécessaire à la profession</p>																									
					DATE DU DEVIS	<div></div>																			
					DATE DE L'EXECUTION	<div></div>																			

VISA ET CACHET DU PRATICIEN ATTESTANT LE DEVIS

VISA ET CACHET DU PRATICIEN ATTESTANT L'EXECUTION

Docteur Kadi Anis CARDIOLOGUE

Diplômé de la Faculté de Médecine de
L'université d'état Lomonossov de Moscou

Ex-interne du Centre de Recherche
Cardiovasculaire Bakulev



**Cabinet d'Explorations
Cardio-Vasculaire**

الدكتور قاضي أنيس
أمراض القلب و الشرايين

خريج كلية الطب بجامعة

موسكو الحكومية

و الأوعية الدموية باكولف

خريج مركز أبحاث القلب

Casablanca, Le الدار البيضاء في

07/12/2020

MR HOUDEIR LAHSEN

- **Civastine 10 mg**
1 comprimé, soir, pendant 3 mois

PPV: 70DH00
PER: 11/21
LOT: I2680

7000x3
21000

DOCTEUR KADI ANIS
CARDIOLOGUE
Iman Center Rue Arrachid Mohamed, Étage 7^{N°2}
(Angle Av. des FAR) - CASABLANCA 20110
Tél: 05 22 31 53 48

PPV 70DH00
PER 06/22
LOT J1719

PHARMACIE SOULAIMA
YOUSRA LAHBABI LAHLOU
Rés «Les Jardins de Californie 2»
Bd. de Fes Imm. 1 Californie
Casa. Tél: 05.22.21.98.94

PPV 70DH00
PER 06/22
LOT J1710

+212 5 22 31 53 48 @ **cardiokad@gmail.com**

IMAN CENTER Rue Arrachid Mohamed, Étage 7^{ème}, N°2 (Angle Av. des Forces Armées Royale)
CASABLANCA 20110 الدار البيضاء رقم 2، الطابق 7، مركز إيمان زنقة الرشيد محمد (زاوية شارع الجيش الملكي)

Docteur Kadi Anis CARDIOLOGUE

Diplômé de la Faculté de Médecine de
L'université d'État Lomonossov de Moscou

Ex-interne du Centre de Recherche
Cardiovasculaire Bakulev



الدكتور قاضي أنيس

امراض القلب والشرابين

خريج كلية الطب جامعة

موسكو الحكومية

والأوعية الدموية بأكولف

خريج مركز أبحاث القلب

Cabinet d'Explorations Cardio-Vasculaire

Casablanca, le في الدار البيضاء

ORDONNANCE

Mme/Mr.

PHARMACIE SOULAIMA
YOUSRA LAHBABI LAHLOU
Rès «Les Jardins de Californie 2»
Bd. de Fes Imm. 1 Californie
Casa. Tél: 05.22.21.98.94

11/12/2020

MR HOUDEIR LAHSEN

125,60 x 3

- Bipreterax 5 mg / 1,25 mg
1 comprimé, matin, pendant 3 mois

= 376,80

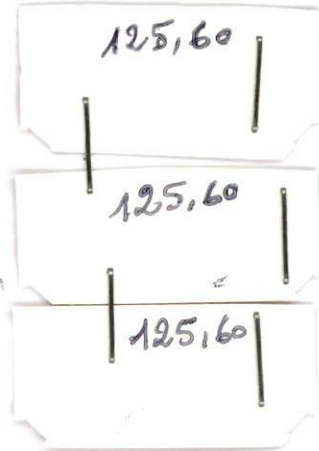

Docteur KADI ANIS
CARDIOLOGUE
IMAN CENTER Rue Arrachid Mohamed Étage 7, N°2
(Angle Av. des FAR) - CASABLANCA 20110
Tél: 05 22 31 53 48



Casablanca le 08/12/2020

Dr. Mustapha AKIKI

Spécialiste en Radiologie
Lauréat de la Faculté de
Médecine de Nancy
Ex Enseignant à la Faculté de
Médecine

Dr. M. AZ El-Arab BERRADA

Spécialiste en Radiologie
Ex Enseignant à la Faculté de
Médecine

**Dr. Hakima BENKIRANE
Ep. Benjelloun**

Spécialiste en Radiologie
Lauréate de la Faculté de
Médecine de Nancy
Ex attachée au CHU Ibnou Rochd
Diplômée de Paris
en Imagerie de la femme

Dr. Imad HANAFI

Spécialiste en Radiologie
Lauréat de la Faculté
de Médecine de Bruxelles
Ex. Praticien hospitalier
des hôpitaux de Paris
Radiologie Conventionnelle
et Interventionnelle

PATIENT : HOUDEIR LAHSEN
MEDECIN TRAITANT : DR. KADI ANIS
EXAMEN(S) REALISE(S) : ANGIO-SCANNER DES TRONCS SUPRA
AORTIQUES
M.

Technique :

Examen tomomodensitométrique réalisé en acquisition volumique multi
barette après injection du produit de contraste.

Résultat :

On retrouve les plaques athéromateuses vu lors de l'échographie
doppler du 04/11/2020 au niveau du tiers distal des carotides
communes et des bulbes carotidiens.

Ces différentes plaques ne sténoses pas significativement les carotides
communes ou l'origine des carotides internes.

Perméabilité des artères carotides externes et des artères vertébrales.

Aspect normal du polygone de Willis.

Conclusion :

- Confirmation des plaques calcifiées des artères carotides
prédominant au niveau des bulbes carotidiens mais sans
sténose significative (la sténose ne dépasse pas les 10%).
- Perméabilité des autres axes notamment des carotides
externes et les artères vertébrales.

Confraternellement
DR HANAFI
INPE: 091202275

- IRM Haut champ
- Scanner Spirale Multi-barettes
- Imagerie Cardio-Vasculaire
- Radiologie Générale Numérique
- Mammographie/Tomosynthèse
- Echographie-Doppler Couleur
- Echo-Doppler 3D, 4D
- Echographie Morphologique
- Cone Beam
- Panoramique Dentaire Numérique
- Denta-scanner
- Téléradiologie 4 mètres Numérique
- Ostéo-densitométrie Biphotonique
- Radiologie Interventionnelle

RADIOLOGIE Abou Madi
27, Rue Ilyya Abou Madi
Appt N° 3 Gauthier - Casablanca
Tél: 0522 20 34 57 / 0522 20 34 58
Fax: 0522 47 40 09

CABINET DE RADIOLOGIE

DR. ALI Mustapha

Spécialiste en radiologie
Ex-Enseignant à la Faculté
de Médecine

&

Dr. BERRADA M. C.

Spécialiste en radiologie
Ex-Enseignant à la Faculté
de Médecine

Scanner Spirale Radiologie générale Echographie Doppler Couleur Mammographie
Radio Panoramique Dentaire

CABINET INC. /

8/12/20

HOUDER LAHSEN



Distribué par CYCLOPHARMA Lot 84, Z.I. Ouled Saïeh
Bouskoura-Nouaceur
N° AMM: 289/16 DMP/21/NNP

VISIPALQUE 320
FLACON 100 CC

501,00DH

JE DERR EL KHEIR
PHARMABOUTIKA
27, Rue Ilyas Abou Madi
Casablanca
Tél: 0522 20 34 57 / 0522 20 34 58
Fax: 0522 47 40 09

RADIOLOGIE Abou Madi
27, Rue Ilyas Abou Madi
Appt N° 3 Gauthier - Casablanca
Tél: 0522 20 34 57 / 0522 20 34 58
Fax: 0522 47 40 09

Adresse : 27, Rue Ilyas Abou Madi, ex, Buffons quartier Gauthier - Casablanca
Téléphone : 20 34 57 - 20 34 58 - Fax : 47 40 09



Nom & prénom : HOUDEIR LAHSEN

FACTURE N° : 20/021824

Date : 08/12/2020

<u>Examen</u>	<u>Montant</u>
ANGIO-SCANNER DES TRONCS SUPRA AORTIQUES	2 500,00
<u>Total Montant</u>	
2 500,00	

RADIOLOGIE Abou Madi
27, Rue Ily Abou Madi
Appt N° 3, Gautier - Casablanca
Tél: 0522 20 34 57 / 0522 20 34 58
Fax: 0522 47 40 09

Arrêtée la présente Facture à la somme de:

DEUX MILLE CINQ CENT DIRHAMS

REGLEMENT : TPE Le 08/12/2020

Relevé d'identité bancaire
Banque Centrale Populaire
Agence Massira
88, bd massira el khadra Casablanca
Compte n°: 190 780 21211 9307191 000 7 73

Docteur Kadi Anis CARDIOLOGUE

Diplômé de la Faculté de Médecine de
L'université d'état Lomonossov de Moscou

Ex-interne du Centre de Recherche
Cardiovasculaire Bakulev



**Cabinet d'Explorations
Cardio-Vasculaire**

الدكتور قاضي أنيس أمراض القلب و الشرايين

خريج كلية الطب بجامعة
موسكو الحكومية

و الأوعية الدموية باكولف
خريج مركز أبحاث القلب

Casablanca, Le الدار البيضاء في

07/12/2020

MR HOUDEIR LAHSEN

DEMANDE D'EXAMEN

ANGIOSCANNER DES TRONCS SUPRA- AORTIQUE

Docteur KADI ANIS
CARDIOLOGUE
Iman Center Rue Arrachid Med Etg 7 N°2
(Angle Av. des Forces Armées Royale - CASABLANCA 20110)
Tél: 05 22 31 53 43

U = 0.14

C = 6.8

+212 5 22 31 53 48 URGENCE +212 6 61 41 57 72 @cardiokad@gmail.com

IMAN CENTER Rue Arrachid Mohamed, Étage 7^{ème}, N°2 (Angle Av. des Forces Armées Royale)
CASABLANCA 20110 الدار البيضاء رقم 2، الطابق 7، مركز إيمان زنقة الرشيد محمد (زاوية شارع الجيش الملكي)

Docteur Kadi Anis CARDIOLOGUE

Diplômé de la Faculté de Médecine de
L'université d'état Lomonossov de Moscou

Ex-interne du Centre de Recherche
Cardiovasculaire Bakulev



الدكتور قاضي أنيس
أمراض القلب و الشرايين

خريج كلية الطب بجامعة
موسكو الحكومية

و الأوعية الدموية باكولف
خريج مركز أبحاث القلب

Cabinet d'Explorations Cardio-Vasculaire

Casablanca, Le الدار البيضاء في

ORDONNANCE

Mme / Mr.
.....

NOTE D'HONORAIRE

N° 0167c/20

Le Docteur Kadi Anis, prie Mr/Mme HOUDEIR LAHSEN
d'accepter l'expression de ses sentiments distinguées
et lui présente suivant l'usage, sa note d'honoraire pour,
-l'échocardiographie: 1000 Dhs

Total s'élevant à la somme de 1000 Dhs

ICE: 002044318000003

Docteur KADI ANIS
CARDIOLOGUE
Iman Center Rue Arrachid Mohamed, Étage 7 N°2
(Angle Av. des Forces Armées Royale) - CASABLANCA 20110
Tel: 05 22 31 53 48

Date : 07/12/2020

+212 5 22 31 53 48 URGENCE +212 6 61 41 57 72 @cardiokad@gmail.com

IMAN CENTER Rue Arrachid Mohamed, Étage 7^{ème}, N°2 (Angle Av. des Forces Armées Royale)
CASA BLANCA 20110 الدار البيضاء رقم 2، الطابق 7، مركز إيمان زنقة الرشيد محمد (زاوية شارع الجيش الملكي)

HOUDEIR, LAHSEN

Date étude: 07/12/2020

N° du patient: 01828

N° d'accès:

N° altern:

Né(e) le: 15/06/1952

Age: 68a

Sexe: M

Ht: 178cm

Poids: 80kg

SC: 1.98 m²

Etablissement: Dr. KADI A. Cabinet De Cardiologie

Référé par:

Médecin principal: Dr. Kadi A.

Commentaires: Bilan cardiaque

Effectué par:

**Dr. Kadi Anis**
CARDIOLOGUE**Echo adulte: Infos étude**

TA sys / dias: 139 / 66

PAM: 90

☐ Fumeur☐ Hypertension☐ Stimulateur card.☐ Antéc. rhumatisme articulaire☐ Insuffis. card. congestive

Opérations:

Indications☐ Souffle

Type:

Degré:

Arrythmie:

☐ Douleur
thorac.☐ Distension
veineuse
jugulaire☐ Dyspnée☐ Œdème
périphérique☐ Fatigue☐ Ascite☐ Syncope☐ Infection☐ Vertige☐ Fièvre
d'origine
inconnue☐ Hémoptysie☐ AIT/Attaque
cérébrale**Valve cardiaque artific.**

Bioprothétique

Type:

Date:

Mécanique

Type:

Date:

Echo adulte: Mesures et calculs**Ventricule gauche**

Diam CCVG 2.0 cm

A4Cs

VTD (TM-
cube)

133 ml

Vol VG 32.4 ml

Long VG 6.77 cm

Surf VG 16.0 cm²Surf CCVG 3.14 cm²

A2Cd

VTS (TM-
cube)

27.3 ml

Vol VG 85.7 ml

Long VG 8.48 cm

Surf VG 29.5 cm²

		Vol VG	29.5 ml		
		Long VG	6.12 cm		
		Surf VG	14.4 cm ²		
DIVGd (TM)	5.11 cm	VTD (A2C)	85.8 ml	FE (TM-cube)	79.5 %
PPVGd (TM)	0.915 cm	VTD (A4C)	78.9 ml	IE (TM-cube)	53.5 ml/m ²
SIVs (TM)	1.30 cm	VTS (A2C)	29.4 ml	Masse VG (cube)	168 g
DIVGs (TM)	3.01 cm	VTS (A4C)	32.4 ml	Indice masse VG (cube)	84.8 g/m ²
PPVGs (TM)	1.18 cm	SVGd (A2C)	29.50 cm ²	% SIV (TM)	42.1 %
VTD (TM-Teich)	124 ml	SVGd (A4C)	27.00 cm ²	% PPVG (TM)	29.0 %
VTS (TM-Teich)	35.3 ml	SVGs (A2C)	14.40 cm ²	VE (A4C)	46.5 ml
VE (TM-Teich)	88.7 ml	SVGs (A4C)	16.00 cm ²	FE (A4C)	58.9 %
FR (TM-Teich)	41.1 %	LVGd (A2C)	8.5 cm	IE (A4C)	23.5 ml/m ²
FE (TM-Teich)	71.5 %	LVGd (A4C)	7.7 cm	VE (A2C)	56.4 ml
IE (TM-Teich)	44.8 ml/m ²	LVGs (A2C)	6.1 cm	FE (A2C)	65.7 %
IE (BP)	27.3 ml/m ²	LVGs (A4C)	6.8 cm	IE (A2C)	28.5 ml/m ²
SIV/PPVG (TM)	1.00	VTD (BP)	86.4 ml	ITV CCGV	
				GP moy	2 mmHg
				ITV	24.5 cm
				Vmoy	70.7 cm/s
FR (TM-cube)	41.1 %	VTS (BP)	32.3 ml	VE (CCVG)	77 ml
FE (Dumesnil)	62 %	VE (BP)	54.1 ml	DC (CCVG)	4.7 l/min
A4Cd		FE (BP)	62.6 %	CCVG Vmax	
Vol VG	78.9 ml			GP max	5 mmHg
Long VG	7.67 cm			Vmax	116 cm/s
Surf VG	27.0 cm ²				

Ventricule droit

Vit S VD	
Vit	18.6 cm/s

Oreillette gauche

Dimens OG (TM)	3.7 cm	OG A2C-S/L	
		Longueur	4.54 cm
		Surf	17.0 cm ²
VTS-S/L OG	49.02 ml	OG A4C-S/L	
		Longueur	4.65 cm
		Surf	15.4 cm ²

Pression OD 10 mmHg

Valve aortique

Sép sigm VA	2.1 cm	FC - VA	61 bpm	VA VV	0.87
Diam racine Ao (TM)	2.6 cm	OG/Ao (TM)	1.42	SVA (Vmax)	2.72 cm ²
Diam Ao asc	3.5 cm	VA Vmax		SVA (ITV)	2.38 cm ²
		GP max	7 mmHg		
		Vmax	134 cm/s		
Diam crosse Ao	3.4 cm	VA ITV		SVA(ITV)/SC	1.20
		GP moy	4 mmHg		
		ITV	32.3 cm		
		Vmoy	100 cm/s		

Valve mitrale

Vit alias IM	39.9 cm/s	Volume IM	14 ml	Vit pic A VM	
				Vit	65.6 cm/s
				GP	2 mmHg
Rayon IM	0.4 cm	Vit alias IM	39.9 cm/s	E/A VM	1.0
IM ITV		VM Tmi-p		Vit Ea lat	13.1 cm/s
GP moy	74 mmHg	Tmi-p	53 ms		
ITV	181 cm				
Vmoy	406 cm/s				
IM Vmax		Pente déc VM	365 cm/s ²	E/Ea lat	5.0
GP max	107 mmHg				
Vmax	516 cm/s				
Taux flux IM	40.3 ml/s	SVM (Tmi-p)	4.15 cm ²	PISA (IM)	1.01 cm ²
ORE IM	0.08 cm ²	Vit pic E VM			
		Vit	65.6 cm/s		
		GP	2 mmHg		
		Temps	180 ms		

Valve tricuspide

TAPSE	3.15 cm	IT Vmax		PSVD	33 mmHg
		GP max	23 mmHg		
		Vmax	240 cm/s		

Taille/forme VG

Le ventricule gauche est de taille normale

Épaisseur pariétale VG

L'épaisseur de la paroi ventriculaire gauche est normale

Fonction VG

La fonction systolique ventriculaire gauche est normale

Profil du flux transmitral au Doppler normal pour l'âge du patient

Profil du flux transmitral au Doppler évoque une altération de la relaxation VG

Cinétique pariétale VG

La cinétique pariétale ventriculaire gauche est normale

Taille/masses VD

Le ventricule droit est d'une taille globalement normale

Épaisseur pariétale VD

L'épaisseur de la paroi ventriculaire droite est normale

Fonction VD

La fonction systolique ventriculaire droite est normale

Oreillette gauche

L'oreillette gauche est de taille normale

Oreillette droite

L'oreillette droite est de taille normale

Structure VM

La valve mitrale est globalement normale

Insuffisance VM

Insuffisance mitrale, légère à moyenne

Structure VT

La structure et la fonction de la valve tricuspide sont normales

Les valves de la tricuspide sont minces et souples

Insuffisance VT

Insuffisance tricuspide, très légère

La pression systolique ventriculaire droite est normale

Structure VAo

L'appareil valvulaire aortique est normal dans sa structure et dans son fonctionnement

L'appareil valvulaire aortique est tricuspide

Les sigmoïdes aortiques présentent une bonne amplitude d'ouverture

Insuffisance VAo

RA à l'état de trace

Structure VAP

L'appareil valvulaire pulmonaire est normal dans sa structure et dans son fonctionnement

Racine/sinus Ao

La racine aortique est de taille normale

Dilatation de l'aorte très modérée

Grosse Ao. Ao asc./desc./abd

Grosse aortique très légèrement dilatée

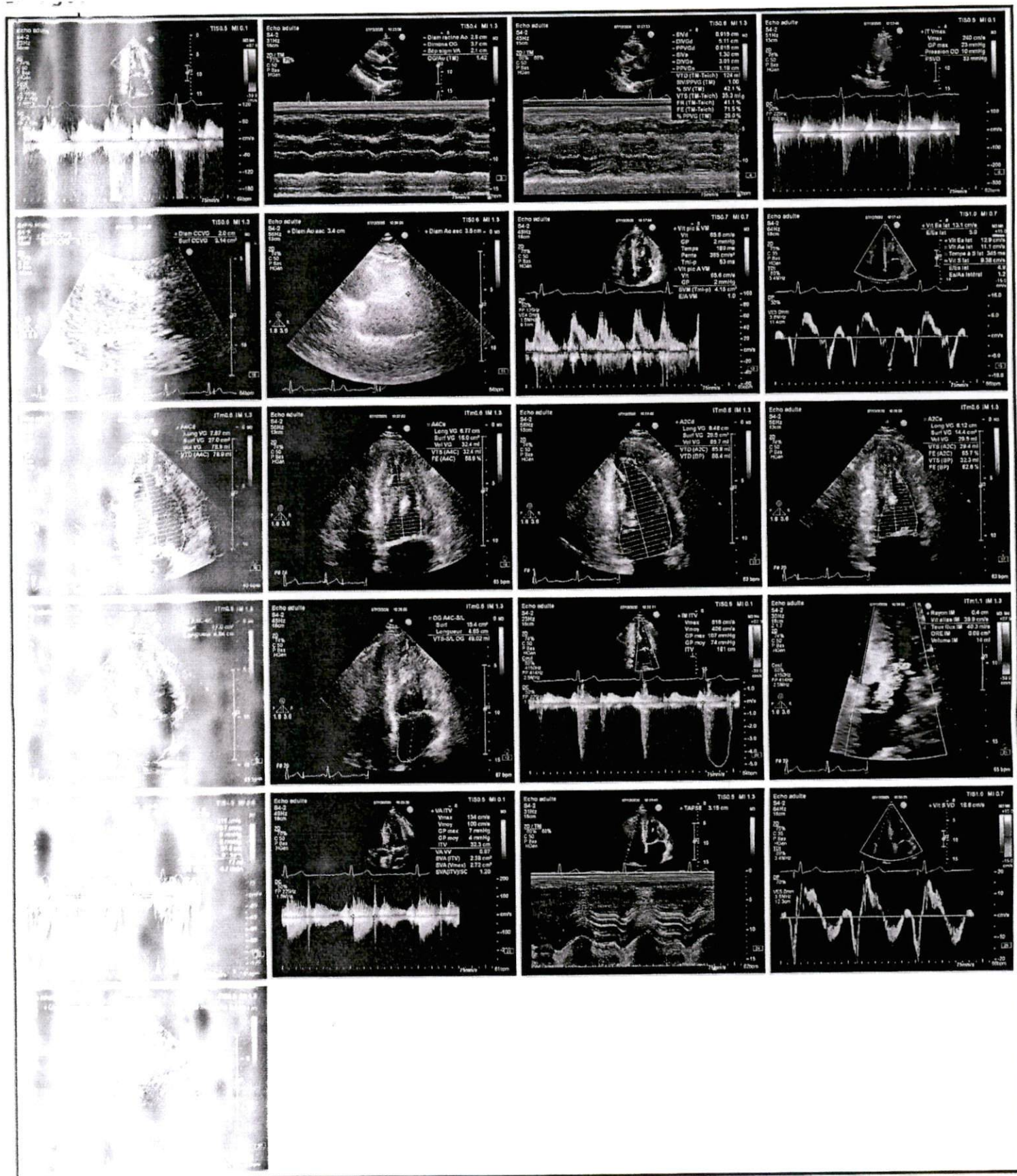

Au total: Cardiopathie d'allure hypertensive. IM grade I. Légère dilatation de la partie proximale de l'Ao.Asc.
- Bonne fonction VG FeVG=62.6% (2D.Simp BP)
- Profil mitral type trouble de la relaxation, PRVG Basses
- IM grade I
- Fonction longitudinale VD correcte

Signature

Signature:

Imprimer:

Docteur KADIANIS
CARDIOLOGUE
Maroc Inter-Cardiologie N°2
(Angie et dr. FAR) - CASABLANCA 2000
Tél: 05 22 31 53 48

Date:

DDN: 15-Jun-1952

Age: 68ans

Sex: M

Taille: 178cm

Poids: 80kg

PAS: 139mmHg

PAD: 66mmHg

Int PR: 140 ms

Dur.QRS: 84 ms

QT/QTc: 372 / 380 ms

Axes P-R-T: 49 37 5

Moy RR: 943 ms

QTcB: 383 ms

QTcF: 379 ms

~~CARDIOLOGUE~~
Nathan Center Rue Abdel Med Elg 7112
(Angle Av des FAR) - CASABLANCA 2010
Tél: 05 22 31 53 49



117320581988

Site Zero

Site # 0 App.# 0 ELI Link 4.11.6.0 Séquence # 04495 25mm/s 10mm/mV 0.05-150 Hz W