

RECOMMANDATIONS IMPORTANTES A LIRE POUR OBTENIR LES REMBOURSEMENTS ET EVITER LES REJETS

Données générales :

Le cadre réservé à l'adhérent doit être dûment renseigné.

Le cadre réservé au médecin doit être renseigné par le praticien lui-même notamment la nature de la maladie.

La validité de la feuille de soins est limitée à 3 mois à compter de la première consultation.

L'entente préalable est exigée pour toute hospitalisation médicale, chirurgicale, soins dentaires spéciaux, extractions multiples, parodontie orthodontie, prothèses dentaires, prothèses auditives ou orthopédiques ainsi que pour tous les actes effectués en série.

En cas d'accident, une déclaration précisant les causes et circonstances de l'accident est à joindre à la feuille de soins.

Pharmacie :

Les vignettes des médicaments doivent être obligatoirement jointes aux ordonnances.

Pour les médicaments sans vignettes une facture de la pharmacie doit être jointe.

Biologie et Biologie :

La facture ainsi qu'une copie des résultats des analyses ou du compte rendu (sous pli confidentiel) doivent être jointes à l'ordonnance médicale pour toute demande de remboursement.

Un pli confidentiel du médecin prescripteur des analyses ou radios peut être demandé par le médecin conseil de la mutuelle.

Optique :

L'ordonnance du médecin prescripteur et la facture de l'opticien sont à joindre à la feuille de soins.

Rééducation :

L'entente préalable renseignée par le médecin prescripteur est exigée avant le début des séances de rééducations.

Pour le remboursement, la facture et le calendrier des séances effectuées sont à joindre à la feuille de soins.

Dentaire :

En cas de prothèses ou de traitement canaux, l'accord préalable renseigné sur la feuille de soins est obligatoire avant le début de traitement.

La facture doit être jointe à la feuille de soins pour toute demande de remboursement.

La radio-après soins est obligatoire en cas de prothèses ou de traitement canaux.

Maladie et Affection Longue Durée ALD et ALC :

La déclaration de maladie chronique doit être renseignée par le médecin prescripteur et renouvelée tous les 6 mois.

Adresses Mails utiles

- Réclamation : contact@mupras.com
- Prise en charge : pec@mupras.com
- Adhésion et changement de statut : adhesion@mupras.com

La MUPRAS garantit le respect de la loi n° 09-08 relative à la protection des personnes physiques à l'égard du traitement des données à caractère personnel.

MUPRAS : Centre Allal Ben Abdellah - 6ème Etage Angle Rue Mohamed Fakir et Rue Allal Ben Abdellah - Quartier de l'Horloge Casablanca 20000 - Tél. : 05 22 20 45 45 (LG) - Fax : 05 22 22 78 18 - www.mupras.com



Déclaration de Maladie
N° P19-0030419

☐ Maladie

☐ Dentaire

☐ Optique

☐ Autres

Cadre réservé à l'adhérent (e)

Matricule : 03628 Société : RAM

☐ Actif ☒ Pensionné(e) ☐ Autre :

Nom & Prénom : DAFRAN ALADUI MY CHAFIK

Date de naissance : 16-04-1958

Adresse : 68, Rue Legranga B. Goulmina Boulogne CASA

Tél. : 06 67 12 12 07 Total des frais engagés : 2466,20# Dhs

Cadre réservé au Médecin

Cachet du médecin :

Dr. Nadia CUKACH
Gynécologie - Obstétrique
Chirurgie Mammaire
10, Rue Al Farat, n° 10, 1er Etage
N. Garif Extension 20370 - Casablanca
Tél: 05 22 23 55 59 - Fax: 05 22 23 55 49

Date de consultation : / /

Nom et prénom du malade : BENABDELJALIL HOUDA Age :

Lien de parenté : ☐ Lui-même ☒ Conjoint ☐ Enfant

Nature de la maladie : Douleur pelvienne

En cas d'accident préciser les causes et circonstances :

Dans le cas où la maladie aurait un caractère confidentiel, communiquer les renseignements sous pli confidentiel à l'attention du médecin conseil de la Mutuelle.

J'atteste sur l'honneur l'exactitude des renseignements portés sur la présente déclaration. Je déclare avoir pris connaissance de la clause relative à la protection des données personnelles.

Fait à : CASA Le : 20 JAN 2023

Signature de l'adhérent(e) : [Signature]



RELEVÉ DES FRAIS ET HONORAIRES

Dates des Actes	Natures des Actes	Nombre et Coefficient	Montant détaillé des Honoraires	Cachet et signature du Médecin attestant le Paiement des Actes
10 DEC 2020	C5	26,0		Dr. Nadia OUAZ... Tél: 05 22 23 55 59

EXECUTION DES ORDONNANCES

Cachet du Pharmacien ou du Fournisseur	Date	Montant
Pharmacie Nezha El Aoud 193, Bd. Bourdeaux - Casablanca Tél: 05 22 48 21 71 / 72 - Fax: 05 22 26 18 18	01/12/2020	916,20

ANALYSES - RADIOGRAPHIES

Cachet et signature du Laboratoire et du Radiologue	Date	Désignation des Coefficients	Montant des Honoraires
10 DEC 2020 Elgh... Tél: 05 22 27 46 96 - Fax: 05 22 27 46 96	13/12/20	250 DH	457,20

AUXILIAIRES MEDICAUX

Cachet et signature du Fournisseur	Date des Soins	Nombre				Montant détaillé des Honoraires
		AM	PC	IM	IV	
BERRADA M. BENYAHIA Z. 17, Rue Mohamed Bahi Tél: 0522 25 74 82 Fax: 0522 23 77 05	13/01/21	450	250			800,00

RELEVÉ DES FRAIS ET HONORAIRES

Le praticien est prié de préciser la dent traitée, l'acte pratiqué en indiquant la nature des soins.

Important :

Veillez joindre les radiographies en cas de prothèses ou de traitement canaux, ainsi que le bilan

SOINS DENTAIRES	Dents Traitées	Nature des Soins	Coefficient																						
				Coefficient DES TRAVAUX																					
				MONTANTS DES SOINS																					
				DEBUT D'EXECUTION																					
				FIN D'EXECUTION																					
O.D.F PROTHESES DENTAIRES	DETERMINATION DU COEFFICIENT MASTICATOIRE <table border="1"> <tr> <td>H</td> <td></td> <td>H</td> </tr> <tr> <td>25533412</td> <td>21433552</td> <td></td> </tr> <tr> <td>00000000</td> <td>00000000</td> <td></td> </tr> <tr> <td>D</td> <td></td> <td>G</td> </tr> <tr> <td>00000000</td> <td>00000000</td> <td></td> </tr> <tr> <td>35533411</td> <td>11433553</td> <td></td> </tr> <tr> <td>B</td> <td></td> <td>B</td> </tr> </table>			H		H	25533412	21433552		00000000	00000000		D		G	00000000	00000000		35533411	11433553		B		B	Coefficient DES TRAVAUX
H		H																							
25533412	21433552																								
00000000	00000000																								
D		G																							
00000000	00000000																								
35533411	11433553																								
B		B																							
	[Création, remont, adjonction] Fonctionnel, Thérapeutique, nécessaire à la profession			MONTANTS DES SOINS																					
				DATE DU DEVIS																					
				DATE DE L'EXECUTION																					

VISA ET CACHET DU PRATICIEN ATTESTANT LE DEVIS

VISA ET CACHET DU PRATICIEN ATTESTANT L'EXECUTION

PPV : 102.70 DH
Lot: 20F03
EXP: 06/2022

PPV : 102.70 DH
Lot: 20F03
EXP: 06/2022

PPV : 102.70 DH
Lot: 20F03
EXP: 06/2022

PPV : 102.70 DH
Lot: 20F03
EXP: 06/2022

PPV : 102.70 DH
Lot: 20F03
EXP: 06/2022

الد

Faculté de Médecine de Lille France

Ex Praticienne des Hôpitaux de France

Spécialiste en Gynécologie - Obstétrique

Echographie de dépistage 4D - Médecine foetale

Chirurgie et Oncoplastie mammaire

Coelioscopie - Hystérocopie

Colposcopie - Infertilité du couple



بل فرنسا
ق بالمستشفيات الفرنسية

وجراحة النساء و التوليد

الطب الجنيني

دقة تقويم التدي

عقم الزوجين

بالمناظر

PPV : 102.70 DH
Lot: 20F03
EXP: 06/2022

38,50

38,50

38,50

38,50

Casablanca, le 10 décembre 2020

Mme BENABDELJALIL Houda

(102,70 x6)

1/ D CURE CALCIUM

1 cp par jour pendant 6 mois

(38,50 x6)

2/ MALTOFER 100 MG

1 cp par jour, 6 Mois



69,00

LOT: 200322
DLUO: 09/2023
69.00 DH



1 cp le soir

3 cp

1 cp le soir

T. 916120

Dr. Nadia OUKACHA
Gynécologue - Obstétricienne
INPE: 091167130
39, Rue Al Fourat, 1er étage
Mâarif extension, 20370 Casablanca
Tél. 05 22 23 55 59 - Fax 05 22 23 55 49

38,50

38,50

39, Rue Al Fourat, 1er étage, N°10 Mâarif extension, 20370 Casablanca

INPE: 091167130

05 22 23 55 59 / 49 - LG - contact@docteuroukachanadia.com - www.docteuroukachanadia.com - INPE: 091167130



Informations sur le patient / l'examen

Date d'examen: **10.12.2020**Nom : **Ben Abdeljalil Houda**

Praticien :

ID patient : **204503SU7-20-12-10-1**

DDN:

Méd. réf. :

Âge:

Échograph.:

Indication :

Sexe : **Féminin**

Type d'examen:

DDR

DDR

Jour du cycle

Gestité

AB

Jour de stim.

Ovul. prévue

Parité

Ectopique

Générique 2D	Valeur	m1	m2	m3	m4	m5	m6	Méth.
Dist.								
D	2.55 cm	3.99	1.48	2.17				moy.

Commentaire

Utérus est de taille normale.

Les ovaires sont visualisés et sans anomalie notable.

Les annexes sont normales.

Cul de sac de Douglas est libre.

Conclusion:

Absence d'anomalie gynécologique visualisée ce jour dans les limites de l'examen.

Date: **10.12.2020** Praticien:

Échograph.:

Dr. Nadia OUKACHA
Gynécologue
30 rue de la République
Midi
Tél: 05 22 22 35 59 Fax: 05 22 22 35 49

Docteur OUKACHA Nadia

Diplômée de la Faculté de Médecine de LILLE France

Ex Praticienne des Hôpitaux de France

Spécialiste en Gynécologie - Obstétrique

Echographie de dépistage 4D - Médecine foetale

Chirurgie et Oncoplasie mammaire

Coelioscopie - Hystéroscopie

Colposcopie - Infertilité du couple



الدكتورة عوكشة نادية

خريجة كلية الطب بليل فرنسا

إختصاصية ملحقة سابقا بالمستشفيات الفرنسية

إختصاصية في أمراض و جراحة النساء و التوليد

الفحص بالأمواج الصوتية - الطب الجنيني

جراحة سرطان الثدي و إعادة تقويم الثدي

الجراحة بالمنظار الباطني - عقم الزوجين

تشخيص أماض عنق الرحم بالمنظار

Casablanca, le : 10 décembre 2020 : الدار البيضاء، 10

MME BENABDELJALIL HOUDA

Analyses :

Ferritine

NFS et PLAQUETTES

Dr. Nadia Oukacha
Gynécologue - Obstétricienne
39, Rue Al Fourat, 1er étage, N°10 Maarif extension, 20370 Casablanca
Tél: 05 22 23 55 59 - Fax: 05 22 23 55 59
Dr. Hicham Ouazzani Tounhami
Biologiste
39, Bd. Zerkouni - Casablanca
Tél: 05 22 27 48 96 - Fax: 05 22 27 48 96
CENTRE DE BIOLOGIE DE CASABLANCA

39, زقاق الفرات - الطابق الأول، رقم 10 - المعاريف 20370 - الدار البيضاء

39, Rue Al Fourat, 1er étage, N°10 Maarif extension, 20370 Casablanca

☎ 05 22 23 55 59 / 49 - LG - ✉ contact@docteuroukachanadia.com - 🌐 www.docteuroukachanadia.com - INPE : 091167130

CENTRE DE BIOLOGIE DE CASABLANCA

394, Boulevard Zerktouni – Résidence le Casablanca – Bourgogne – CASABLANCA
Tél : 0522 27 48 96 – Fax : 0522 27 49 13 – Patente : 35405458 – INP : 093001006
CNSS : 6369949 IF : 40110273 – ICE : 001699292000019

FACTURE N° : 210100348

Casablanca le 13-01-2021

Mme BENABDELJALIL Houda

Date de l'examen : 13-01-2021

Récapitulatif des analyses

CN	Analyse	Val	Clefs
9105	Forfait traitement échantillon sanguin	E15	E
0154	Ferritine	B250	B
0216	Numération formule	B80	B

Total des B : 330

TOTAL DOSSIER : 457.20 DH

Arrêtée la présente facture à la somme de : quatre cent cinquante-sept dirhams vingt centimes.

394, Bd. Zerktouni - Casablanca
Tél: 05 22 27 48 96 - Fax: 05 22 27 49 13
CENTRE DE BIOLOGIE DE CASABLANCA
DR. HICHAAM OUAZZANI TOUTAHAM
Biologiste



CENTRE DE BIOLOGIE DE CASABLANCA

مختبر التحليلات الطبية

Laboratoire de Biologie Médicale

BIOCHIMIE - HEMATOLOGIE - BACTERIOLOGIE - VIROLOGIE - IMMUNOLOGIE - PARASITOLOGIE - MYCOLOGIE - P.M.A.



د. هشام الوزاني التهامي

Dr. Hicham OUZZANI TOUHAMI
Pharmacien Biologiste

Ancien Interne et Attaché au C.H.U. de Montpellier
D.U. de Fertilité Humaine de la Faculté de Médecine
de Montpellier - D.U. d'Assurance Qualité de la Faculté
de Pharmacie Paris V

cofrac



ACCREDITATION N° 8-1177
Portées disponibles
sur www.cofrac.fr

Seuls les résultats identifiés
par le symbole [AC] sont couverts
par l'accréditation

Dossier ouvert le : 13-01-2021

Prélevé le : 00-00-0000 à (heure non communiquée)

Edité le : 14-01-2021

Mme BENABDELJALIL Houda

Réf dossier: 21011885

Dr NADIA OUKACHA
39 RUE AL FOURAT MAARIF
CASABLANCA

Page N° : 1 / 1

Valeurs références

Antériorités

HEMATOCYTOLOGIE

HEMOGRAMME (Sysmex XN 550)

Hématies : [AC]	4.44	M/mm3	(3.80-5.90)
Hémoglobine : [AC]	12.80	g/dL	(11.50-17.50)
Hématocrite : [AC]	37.3	%	(34.0-53.0)
VGM : [AC]	84.0	fL	(76.0-96.0)
CCMH : [AC]	34.3	g/dL	(31.0-36.0)
TCMH : [AC]	28.8	pg	(24.4-34.0)
Leucocytes : [AC]	8 450	/Mm3	(3 800-11 000)
Polynucléaires Neutrophiles : [AC]	70.7	%	
Soit: [AC]	5 974	/mm3	(1 400-7 700)
Polynucléaires Eosinophiles : [AC]	3.2	%	
Soit: [AC]	270	/mm3	(20-580)
Polynucléaires Basophiles : [AC]	0.9	%	
Soit: [AC]	76	/mm3	(0-110)
Lymphocytes : [AC]	19.2	%	
Soit: [AC]	1 622	/mm3	(1 000-4 800)
Monocytes : [AC]	6.0	%	
Soit: [AC]	507	/mm3	(150-1 000)
Plaquettes : [AC]	337 000	/Mm3	(150 000-445 000)

BIOCHIMIE SANGUINE GÉNÉRALE ET SPÉCIALISÉE

Ferritine	7.4	ng/mL	(11.0-180.0)
-----------	-----	-------	--------------

(Immuno-analyse en cinétique de fluorescence)

CENTRE DE BIOLOGIE DE CASABLANCA
Dr. Hicham OUZZANI TOUHAMI
Biologiste
394, Bd. Zerktouni - Casablanca
Tél: 05 22 27 48 96 - Fax: 05 22 27 49 13
Dr. Ouazzani

Prélèvement à domicile sur rendez-vous

394, Bd. Zerktouni - Resd. Le Casablanca - Bourgogne - 20040 Casablanca Tél.: 05 22.27.48.96 / 05 22.47.29.46 / 06 61.79.86.18 - Fax : 05 22.27.49.13
E-mail : labocbc@gmail.com - Site web : www.laboratoirecbc.com - INP : 093001006 - Patente : 35405458 - C.N.S.S. : 6368949 - IF : 40110273

CABINET DE RADIOLOGIE DU MAARIF

Dr. BERRADA M.
Radiologue

Dr BENYAHIA Z.
Radiologue

Domiciliation bancaire : Compte N 013 780011 20 000183001 43 48 BMCI Agence Val d'Anfa-casa
Patente : 34770967 L.F 1087675 ICE : 001745076000019

Casablanca, le 13/01/2021

N/Ref : Facture N° FA267/21

Nom & Prénom : **BENABDELJALIL HOUDA**

Date d'examen : 13/01/2021

Examen(s)	
ECHO-MAMMOGRAPHIE	
Montant TOTAL	800 DH

ARRETEE LA PRESENTE FACTURE A LA SOMME DE :
HUIT CENTS DH

RADIOLOGIE MAARIF
BERRADA M. BENYAHIA Z.
17, Rue Mohamed Bahi
Tél : 0522 25 74 82
Fax : 0522 23 77 05

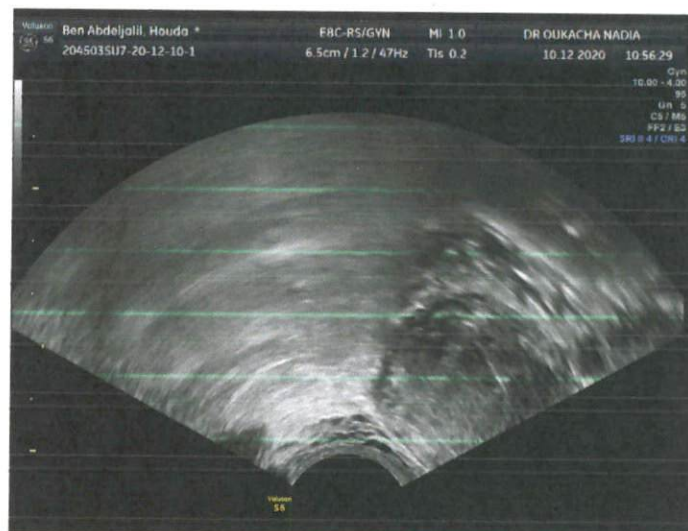
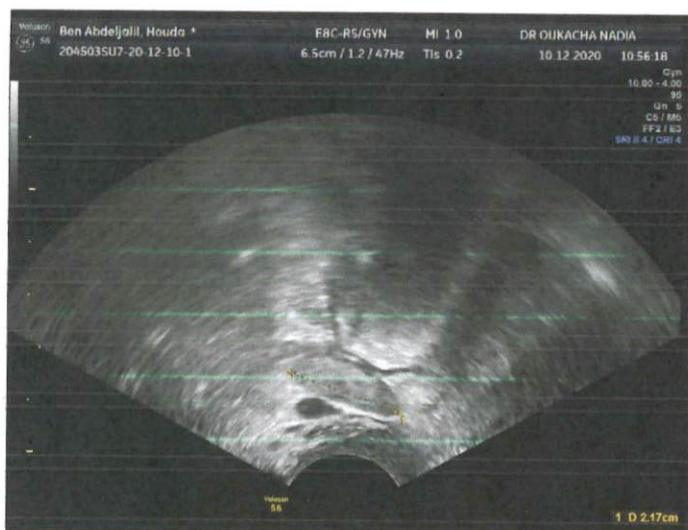
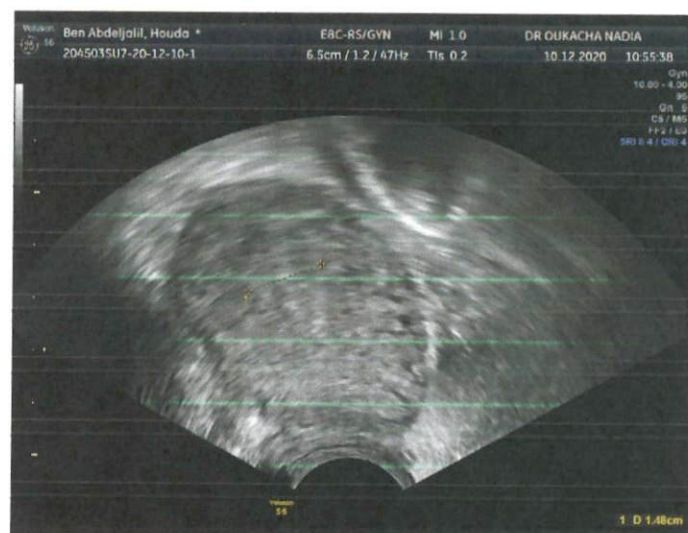
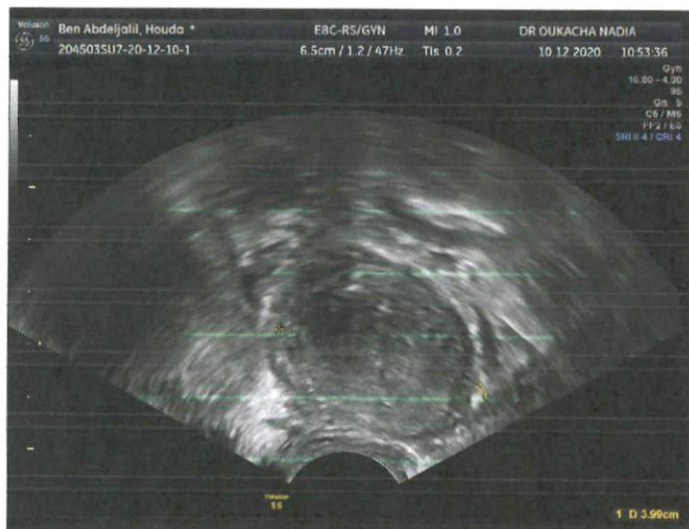

Dr. Nadia OUKACHA
Gynécologue
INPES
39, Rue 4^{ème} République - 10000
Maison Médicale - 10000
Tel. 05 22 25 45 59 fax 05 22 43 43 49



مختبر التشريح المرضي شارع كللميمة

Cabinet de Pathologie Bd GOULMIMA



FACTURE N° 2981220

Nom et Prénom : Ben Abdeljalil Houala

Montant : 250 D11

Arrêtée la présente facture à la somme de : 118 € + 15

Casablanca, le 14/12/20



Cachet et Signature



مختبر التشريح المرضي شارع كلّميّة

Cabinet de Pathologie Bd GOULMIMA



Dr Fadoua El Mansouri

Professeur en Anatomie Pathologique

الدكتورة المنصوري فدوى

أستاذة في التشريح المرضي

C2981225

DEMANDE D'EXAMEN ANATOMO ET CYTOPATHOLOGIQUE

Identité du patient(e) : M-BENABDELJALIL Houda

Médecin prescripteur : DR OUKACHA NADIA

Age : 55 Date du prélèvement : 10/12/2020

Renseignements cliniques et para cliniques :

FCV

Siège et nature du prélèvement :



Examen cytopathologique :

FCV ☒ Vagin ☐ Exocol ☐ Endocol ☐ Endomètre ☐

Date des derniers règles : Parité :

Traitement en cours :

RAS

Signature et Cachet du Médecin

Dr. Nadia OUKACHA
Gynécologie - Obstétrique
Chirurgie Mammaire
10, Rue Al Fourat, n° 10, 1er Etage
L. Maarif Extension 20370 - Casablanca
Tél: 05 22 22 55 59 - Fax: 05 22 23 55 49

Cytopathologie conventionnelle et monocouche - Histopathologie - Histochimie - Extemporane - Immunohistochimie - Biologie moléculaire

Le 633, Rue Goulmima - 1^{er} Etage - Appt N° 2 - Bourgogne - Casablanca
à 250 m de l'hôpital My Youssef et 300 m de la Mosquée Hassan II - entre Pharmacie Laayoune et Locamed
Tél./Fax : 05 22 26 35 35 - Urgences : 06 14 88 11 88 - E-mail : anapathgoulmima@yahoo.fr

012

13

يمكنكم الإتصال بنا هاتفيا لأخذ عيناتكم (نفقة التوصيل مجانية)



633، زنقة كُلميمة- الطابق الأول- الشقة 2- بورغون (قرب صيدلية العيون ولوكاميد)- الدار البيضاء

Le 633, Rue Goulmima - 1^{er} Etage - Appt N° 2 - Bourgogne
(à côté Pharmacie Laayoune et LOCAMED) - Casablanca

Tél./Fax : 05 22 26 35 35 - Urgences : 06 14 88 11 88 - E-mail : anapathgoulmima@yahoo.fr

قرب محطة الحافلات 43 - 14 - 67 - 56 - 10 - 60



مختبر التشريح المرضي شارع كللميمة

Cabinet de Pathologie Bd GOULMIMA



Dr Fadoua EL MANSOURI
Professeur en Anatomie Pathologique

الدكتورة المنصوري فدوى
أستاذة في التشريح المرضي

Réf. C2981220

Reçu le 11/12/2020 Répondu le 14/12/2020

Nom et prénom : Ben Abdeljalil Houda

Médecin : Dr Oukacha

Age : 55 ans

Adresse : Casablanca

Résumé des renseignements cliniques : FCV de dépistage.

- 1- Méthode de prélèvement : Frottis en milieu liquide.
- 2- Type de prélèvement : vagin + col.
- 3- Qualité du prélèvement : peu satisfaisant (Paucicellulaire comptenu l'atrophie).
- 4- Fond : Assez propre avec présence de rares polynucléaires neutrophiles isolés. Débris nucléaires et histiocytes spumeux parfois multinucléés .Noyaux nus.
- 5- Profil hormonal : de type régressif mixte (pré-atrophique).
- 6- Cellules malpighiennes :
Cellules parabasales de type natif prédominantes à cytoplasme très éosinophile et à noyau pycnotique.
- 7-Cellules glandulaires : Rares cellules isolées d'allure dystrophique.
- 8-Flore vaginal : densité diminuée.

CONCLUSION

- Frottis cervico-utérin propre de type régressif mixte avec signes de remaniement dystrophique.
- Absence de signes cytologiques de malignité sur ce prélèvement.



Cytopathologie conventionnelle et monocouche - Histopathologie - Histochimie - Extemporane - Immunohistochimie - Biologie moléculaire

Le 633, Rue Goulmima - 1^{er} Etage - Appt N° 2 - Bourgogne - Casablanca
à 250 m de l'hôpital My Youssef et 300 m de la Mosquée Hassan II - entre Pharmacie Laayoune et Locamed
Tél./Fax : 05 22 26 35 35 - Urgences : 06 14 88 11 88 - E-mail : anapathgoulmima@yahoo.fr